

Lieferprogramm

# Werkzeuge und Malerzubehör

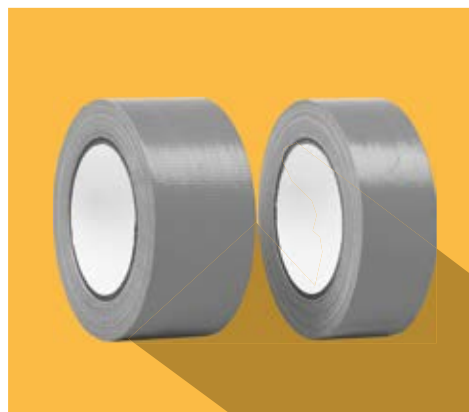
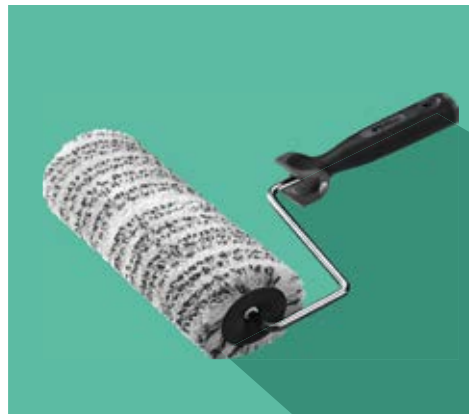

Alles aus einer Hand

# Das Komplettsortiment



Komplett ist gut. So gut wie das System, das hinter dem Sortiment steht. Unser Angebotsspektrum aus über 12.000 Artikeln bietet, quer durch die Produktbereiche, sorgfältig aufeinander abgestimmte Materialien für nahezu jede Aufgabenstellung im Maler-, Lackierer- und Stuckateurhandwerk. Und das in kompromissloser Qualität.

Unser Komplettsortiment im Überblick:

- Innendispersionen, Fassadenfarben, Putze
- Lacke, Lasuren
- Creativ Produkte
- CreaGlas Gewebe-System
- Wand- und Bodenbeläge sowie Zubehör
- Floortec Bodenbeschichtungen
- Betonschutz- und -instandsetzungssysteme
- Dichtstoffe, Kleber, Spachtelmassen
- Werkzeuge, Geräte und Malerzubehör

Profitieren Sie von der Brillux System-Philosophie: Denn indem wir unsere Produkte in funktionale Zusammenhänge einbetten, vervielfachen wir zum einen ihre Einsatzmöglichkeiten. Zum anderen können Sie sich sicher sein, dass zum Beispiel Beschichtungsaufbauten den jeweiligen Anforderungen 100-prozentig entsprechen. Farbe ist unsere Kompetenz. Das gilt aber nicht nur für die Entwicklung und Herstellung hochwertiger Produkte, sondern auch gleichermaßen für deren Anwendung. Mit unseren innovativen Arbeitsmitteln und Services für professionelle Farbgestaltung öffnen wir Ihnen neue Perspektiven – in kreativer und wirtschaftlicher Hinsicht.

Vor Einsatz bzw. Anwendung der Werkzeuge sind die Angaben und Vorschriften der Praxismerkblätter bzw. der Betriebsanleitungen zu beachten. Alle Angaben sind unverbindlich und vorbehaltenlich technischer Änderungen.

# Inhalt

- 4–11 **Werkzeuge für kreative Gestaltungstechniken**  
Spachtel, Glätter, Malpinselsortiment, Vertreiber, Modler, Feinhaarpinsel, Vergolderwerkzeuge, Motivschablonen, Creativ Werkzeug-Set, Blattgold
- 12–27 **Pinsel, Bürsten, Walzen, Zubehör**  
Lackier- und Dekorationspinsel, Flach-, Winkel- und Universalpinsel, Deckenbürsten, Flächenstreicher, Abstauber, Farbwalzen, Farb-, Lackierrollen und -walzen, Strukturwalzen, Entlüftungswalze, Pinsel- und Rollenzubehör
- 28–39 **Tapeziergeräte und -werkzeuge**  
Tapeziergeräte und Zubehör, Tapeziertische und -werkzeuge, Scheren, Messer, Sägen, Kittmesser
- 40–61 **Verlege- und Kleinwerkzeuge, Spachtel, Glätter, Armierungen, Dichtstoffe**  
Verlegewerkzeuge, Kellen und Glätter, Stahl- und Flächenspachtel, Schaber, Werkstatt- und Baustellenausstattung, Dichtstoffe, Leinölkitt, Armierungen, Druckpistolen, Anti-Schimmel, Klebstoffe
- 62–73 **WDVS Werkzeuge, Messtechnik**  
WDVS Schneide-, Schleif- und Absauggeräte, WDVS Werkzeuge, Mess- und Prüfgeräte
- 74–83 **Bohr- und Rührgeräte, Lampen, Kabel**  
Bohrhammer, Akku-Bohrschrauber und Zubehör, Rührgeräte und -stäbe, Strahler, Kabel, Heißluftgebläse, Werkzeugkoffer
- 84–113 **Schleifmittel, Schleif- und Absauggeräte**  
Schleifmittel, Drahtbürsten, Schwämme, Rutscher, Dreieckschleifer, Exzenter- und Getriebe-Exzenter schleifer, Wand- und Deckenschleifer, Winkelschleifer, Sanierungsfräsen, Absauggeräte
- 114–129 **Spritz- und Fördertechnik**  
Kompressoren, Hochdruck-Spritzpistole, Abstrahl- und Trichter pistolen, Niederdruck-Spritzsysteme, AirCoat- und Airless-Geräte, Sprüh-, Flut- und Markierungsgeräte, Material-Spritzsystem-Übersicht
- 130–141 **Leitern und Gerüste**  
Leitern und Zubehör, Tapezierbock und Arbeitsbohlen, Fahrgerüste, Fassadengerüste
- 142–145 **Fassadenreinigung**  
Hochdruckreiniger und Zubehör
- 146–157 **Abdeckmaterialien und Klebebänder**  
Abdeckpapiere und -vlies, Abdeckfolien und Handabdeckroller, Dachrinnenschlauch, Klebebänder, Anwendungsübersicht Klebebänder
- 158–169 **Arbeitsschutz und Malerkleidung**  
Sicht-, Gehör-, Kopfschutz, Hautschutz, Handschuhe, Atemschutz, Malerkleidung, Schutzbrillen, Sicherheitsschuhe





Für besondere Herausforderungen

# Werkzeuge für kreative Gestaltungstechniken

Kreativtechniken stellen auch den erfahrenen Maler auf die Probe: Ungewohnt viele Arbeitsschritte, besonders detailreiche Verarbeitung und die Abzielung auf ein ungewöhnliches Flächenbild verlangen dem Profi viel ab. Deshalb darf man auch beim Werkzeug keine Kompromisse eingehen. Mit den Produkten aus dem Brillux Sortiment sind die Voraussetzungen für eine perfekt umgesetzte Gestaltungstechnik ideal.



## Inhalt

- Spachtel
- Glätter
- Malpinselsortiment
- Vertreiber
- Modler
- Feinhaarpinsel
- Vergolderwerkzeug
- Motivschablonen
- Creativ Werkzeug-Set
- Blattgold



**Venezianische Glättkelle, Supergrip**  
Für filigrane Glätt- und Effektpachtelungen. Speziell für die Grund- und Zwischenspachtelung bei der Verarbeitung von Creativ Algantico 70 und Sentimento 78.

- rostfrei
- Größe: 20 x 8 cm oder 28 x 10/12 cm
- für die Schlusspachtelung und zum Verdichten die Effekt-Glättkelle 1155 einsetzen

Artikel-Nr.	Typ	VE
1764.0012.0000	Supergrip 28 x 12	5
1764.0000.0000	Supergrip 20 x 8	5



**Effekt-Glättkelle**  
Für filigrane Glätt- und Effektpachtelungen, speziell für die Schlusspachtelung und zum Verdichten bei der Verarbeitung von Creativ Algantico 70.

- venezianische Form, 24 x 8/10 cm
- besonders abriebfester Federbandstahl, rostfrei

Artikel-Nr.	Typ	VE
1155.0000.0000	24 x 8/10 cm	1



**Metallico-Effektkelle**  
Spezielle Kunststoffkelle zur Verarbeitung von Creativ Metallico 76.

- zum richtungsfreien Glätten der Rollstruktur ohne großen Druck
- mit gerundeten Kanten, damit die frische Metallico-Beschichtung nicht aufgeschoben wird

Artikel-Nr.	Typ	VE
1124.0000.0000	240 x 80 mm	1



**Sudetenspachtel**  
Kunststoffspachtel für Glättetechniken.

- besonders für helle Farbkombinationen
- kein Metallabrieb wie ggf. beim Einsatz von Stahlspachteln
- zur Vorbereitung anspruchsvoller Untergründe für nachfolgende Mal- und Kreativtechniken
- zum Auftragen von Wachs-Endbeschichtungen

Artikel-Nr.	Typ	VE
1197.0130.0000	115 x 85 mm	12



**Doppelblattspachtel mit Softgriff**  
Einstellung der Klingenhärte durch Verstellen der Auflage, die den Fingerdruck gleichmäßig verteilt. Zum Glätten auch größerer Flächen.

- Breite: 15,5 cm, 20 cm oder 27 cm
- ergonomischer 2K-Softgriff
- Klinge und Auflage aus feinem, poliertem Edelstahl, rostfrei
- Klinge für ansatzlose Spachtelungen leicht gerundet

Artikel-Nr.	Typ	VE
1289.0200.0000	200 mm	6
1289.0270.0000	270 mm	6
1289.0155.0000	155 mm	6



**Dekospachtel**  
Kunststoffspachtel mit unterschiedlich langen Kanten. Für kreative Effektpachtelungen der Oberfläche mit Enkaustik-Charakter.

Artikel-Nr.	Typ	VE
1259.0000.0000	195 x 143 mm	1

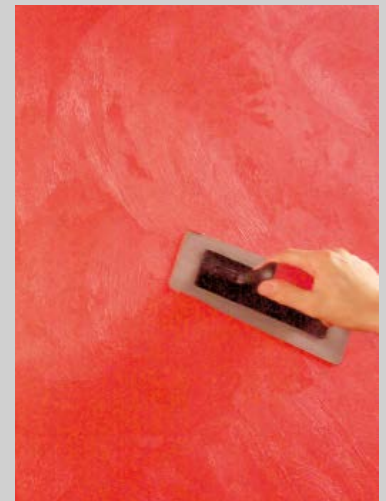

**Profi-Info zu Metallico-Effektkelle**

Die Metallico-Effektkelle 1124 ist speziell auf die Verarbeitung von Creativ Metallico 76 abgestimmt. Durch die gerundeten Kanten saugt sich diese beim „Durchreiben“ der Effektpachtelmasse nicht an der Oberfläche fest, ein Aufschieben des Beschichtungsmaterials wird verhindert.





**Schablonenmappe**

Schablonenmappe mit 20 einschlägigen Tupfschablonen. Ausgesuchte Schablonenmotive aus dem floralen, klassischen und modernen Bereich. Zum besseren Halt auf dem Untergrund ist die Schablonenoberfläche leicht mattiert.

- strapazierfähige Spezialfolie, ca. 0,25 mm stark.
- Schablonenmaße: ca. 60 x 21 cm
- Motivhöhen: 55–140 mm

**Artikel-Nr.** **VE**  
1255.0000.0000 1



**Tupftücher**

Synthetische Tücher für Tupftechniken. Drei oder mehr Tücher werden überlappend aufeinandergelegt, mittig zu einem Ballen geformt und zusammengeschnürt. Durch leichtes Tupfen oder Drehen der gebündelten Tuchränder und -ecken auf der nassen Farbschicht werden unterschiedliche Strukturen und Effekte erzielt.

- 27 x 27 cm
- 6er-Pack

**Artikel-Nr.** **Typ** **VE**  
1229.0000.0000 6er-Pack 50



**Streichbürste, oval**

Für Wischtechniken und gewolkte Oberflächen bei Deko-Anstrichen.

- helle Chinaborsten
- in Bündeln vulkanisiert
- Holzkörper
- Borstenlänge: ca. 65 mm

**Artikel-Nr.** **Typ** **VE**  
1175.0000.0000 13 x 6,5 cm 3



**Flächen-Streichbürste**

Für Versiegelungsarbeiten und zum Auftragen flüssiger Ausgleichsmassen. Im Kreativbereich zum großflächigen Strukturieren von Streichputzen, z. B. Creativ Granulato 71 und zum Verschlichten von Dispersionslasuren, z. B. Creativ Viviato 72 und Creativ Metallico 76.

- kräftige, extra volle, helle Borstenmischung
- vulkanisiert
- komplett mit Stieltülle

**Artikel-Nr.** **Typ** **VE**  
1210.0000.0000 21,5 x 3 cm 1



**Deko-Wischer**

Für Wischtechniken, z. B. Creativ Viviato 72 und Creativ Metallico 76, zum Verschlichten von Ansätzen und Strukturen nach Auftrag mit dem Naturschwamm. Auch für Pinsellasurentechnik mit Dispersionsfarben für Auftrag nass in nass im Verbund geeignet.

- reine helle Chinaborsten, vulkanisiert
- Borstenlänge: ca. 52 mm

**Artikel-Nr.** **Typ** **VE**  
1192.0000.0000 17 x 2,2 cm 12

**Naturschwamm**

Gebleicht, mittlere Struktur. Für Stupf- und Wischtechniken.

**Artikel-Nr.** **Typ** **VE**  
1468.0000.0000 13 cm 50





**Ölstrichzieher, rund**

Zum Linieren, Auftragen von Farbstrukturen, Marmorieren.

- helle Borsten, Alu-Zwinge
- Borstenlänge: ca. 44 mm

<b>Artikel-Nr.</b>	<b>Typ</b>	<b>VE</b>
1239.0024.0000	Gr. 24	12



**Maserboy**

Zum Maserieren durch Farbabtrag.

- aus Gummi, 150 mm
- mit Maser- und Kammstruktur

<b>Artikel-Nr.</b>	<b>Typ</b>	<b>VE</b>
1186.0000.0000	150 mm	6



**Schablonierpinsel, rund**

Für Schablonierarbeiten, zum Anlegen von farbigen Punktstrukturen und weichen Übergängen sowie für körnige Effekt-Strukturen.

- dicht gebundene, helle Borsten
- Borstenlängen: ca. 22 mm (Gr. 12,5 mm) / ca. 27 mm (Gr. 20 mm)
- runde Zwinge

<b>Artikel-Nr.</b>	<b>Typ</b>	<b>VE</b>
1376.0011.0000	rund 12,5 mm	12
1376.0020.0000	rund 20 mm	12

**Spitzpinsel**

Zum Malen von dünnen Linien oder Ornamenten.

- sehr gute Farbaufnahme
- feine Toray-Nylonfasern, nahtlose Silberzwinge
- Borstenlänge: ca. 30 mm

<b>Artikel-Nr.</b>	<b>Typ</b>	<b>VE</b>
1380.0012.0000	Gr. 12	12



**Schlepper**

Zum Malen von Linien, Ornamenten und zum Aufsetzen plastischer Untergründe. Auch zum Schriftenmalen und Strichziehen mit Hilfe des Malstocks.

- feine Toray-Nylonfasern, nahtlose Silberzwinge
- mit sehr feiner Spitze
- Borstenlänge: ca. 30 mm

<b>Artikel-Nr.</b>	<b>Typ</b>	<b>VE</b>
1485.0010.0000	Gr. 10	12



**Vertreiber, flach**

Zum Marmorieren für die Holz- und Steinimitation und zum Vertreiben von Schattenpartien zur Fläche hin.

- helle Chinaborsten, Blechzwinge
- Borstenlänge: ca. 55 mm

<b>Artikel-Nr.</b>	<b>Typ</b>	<b>VE</b>
1244.0060.0000	60 mm	12

**Dachshaar-Vertreiber**

Zum Vertreiben von Dispersions-, Bier- oder Teiglasuren und zum leichten Stupfen einer Kernpartie.

- reines Dachshaar
- Borstenlänge: ca. 70 mm

<b>Artikel-Nr.</b>	<b>Typ</b>	<b>VE</b>
1263.0080.0000	3 Zoll	1



**Modler**

Für verschiedene Gestaltungstechniken wie Bürstenstruktur- und Strichlacktechnik sowie für Pinsellasurtechnik in Verbindung mit z. B. Dispersionsmaterialien.

- helle Chinaborsten
- Blechzwinge
- kurzer Stiel
- Borstenlänge: ca. 32 mm (Gr. 60 mm), 35 mm (Gr. 80 mm)

<b>Artikel-Nr.</b>	<b>Typ</b>	<b>VE</b>
1327.0060.0000	60 mm	12
1327.0080.0000	80 mm	12







### Schläger

Für die Strukturierung von Überzugslasuren bei der Holzimitation.

- extra lange, steife, schwarze Chinaborsten, Metallzwinge
- Borstenlänge: ca. 140 mm

Artikel-Nr.	Typ	VE
1309.0080.0000	3 Zoll	1



### Maler-Lineal

Zum Vorzeichnen gerader Linien und zum Ziehen von Strichen mit Schrägstrichziehern.

- feinmaseriges Holz
- astrein
- mit abgeschrägten Kanten

Artikel-Nr.	Typ	VE
1268.0001.0000	100 cm	10



### Malstock

Zum Ziehen gerader Linien und zur Unterstützung der Hand beim Malen feiner Motive.

- feinmaseriges Holz
- polierter Kopf

Artikel-Nr.	Typ	VE
1122.0100.0000	100 cm	10



### Schrägstrichzieher, hell

Für Farbabgrenzungen und zum Ziehen von Strichen, besonders mit Dispersionsfarben.

- kräftige, helle Borsten
- Edelstahlzwinge
- flacher Stiel

Artikel-Nr.	Typ	VE
1203.0,25.0000	0,25 Zoll	12
1203.0,75.0000	0,75 Zoll	12
1203.1,00.0000	1,00 Zoll	12
1203.1,25.0000	1,25 Zoll	12
1203.1,50.0000	1,50 Zoll	12



### Schlagschnurfärber

Zum Anzeichnen von Linien.

- Schnurlänge: ca. 30 m
- zum Befüllen Kreidepulver 1719.0045 verwenden

Artikel-Nr.	VE
1271.0000.0000	1



### Kreidepulver, blau

50-g-Kunststoffflasche. Für Schlagschnurfärber 1271.

Artikel-Nr.	Typ	VE
1719.0045.0000	50 g	1





### Creativ-Werkzeugset

Systainer mit Deckeleinlage, Bodenpolster und zwei Fachteilern für individuell verstellbare Inneneinteilung. Maße: ca. 315 x 395 x 295 mm (H/B/T).

Inhalt:

- Streichbürste, oval
- Maler-Lackierpinsel, flach Gr. 40 und 60
- Spitzpinsel Gr. 12
- 2 St. Ölstrichzieher, rund, Gr. 24
- Schrägstrichzieher, hell, Gr. 0,75"
- 3 St. Deko-Wischer
- Modler Gr. 80
- Naturschwamm
- Viskose-Schwamm, eckig
- 2 St. Dekospachtel
- 2 St. Sudetenspachtel
- Doppelblatt-Spachtel, rostfrei, 155 mm breit
- Kork-Schleifklotz
- Tupftücher, 6er-Pack
- Cupschnittmesser, Mini
- 6 St. Format-Steckbügel, 28er
- 10 St. Schaumstoff-Lackierrollen, bügelseitig rund
- 6 St. Kurzflor-Kleinrollen, 100 mm breit
- 2 St. Schaumstoff-Strukturwalzen, grob, 11 cm breit
- Ersta Finish-Schleifpapier, 2 Bl. P 180, 2 Bl. P 240
- Feinkrepp-Maskenband, 80 m x 75 mm
- Tesa Präzisionskrepp, gold 4334, 50 m x 19/38 mm
- Tesaflex Linierband, 55 m x 3/6/9 mm
- PE-HD Folie mit Klebeband Papier, für innen, 550 mm x 33 m
- DIS-Abroller 100
- Dosenöffner
- Rührholz, groß
- 2 St. Rührhölzer, klein
- Zollstock
- Edding, schwarz
- Folienschreiber, schwarz
- Kunststofflineal
- Kugelschreiber
- Bleistift
- Radiergummi

Artikel-Nr.	Typ	VE
3227.0503.0000	im Systainer	1



### Malpinsel-Sortiment

Mal- und Ausbildungsset mit 18 ausgesuchten Pinseln in Schraubbox, die auf den jeweiligen Einsatzzweck in Größe, Form und Besteckungsmaterial sorgfältig abgestimmt sind.

Inhalt:

Ringstrichzieher; schwarze Chinaborsten, auf Schluss gearbeitet, breiter Fadenvorband. Größen: 00/02. Für scharfe Farbabgrenzungen und zum Ziehen von Konturen und Strichen mit dem Malstock.

- Schrägstrichzieher; schwarze Chinaborsten, Blechzwinge, flacher Stiel. Größe: 0,50". Für Farbabgrenzungen und zum Ziehen von Strichen mit dem Malerlineal.
- Plattpinsel; helle Chinaborsten, Aluzwinge, flacher Stiel. Größe: 15. Für Übungsarbeiten, zum Granieren und Arbeiten an Schattenfugen.
- Emaille-Lackpinsel, flach; helle Borsten, Blechzwinge, kurzer Stiel. Größe: 3. Zum Auftragen von Dispersionsfarben bei Maltechniken auf rauem Untergrund und magerem Granieren auf deckend gestrichenen Flächen.
- Gussow-Künstlerpinsel, flach; mittellange, helle Borsten, Aluzwinge, langer Stiel. Größen: 8/12/16. Zum Anlegen von Ornamenten.
- Plakatschreiber, flach; kurze Rindshaare, Silberzwinge, kurze, schwarz lackierte Stiele. Größen: 3/8" / 1/2" / 5/8". Für flächiges Anlegen von Entwurfsarbeiten bei Farbgestaltung.
- Malpinsel/Plakatschreiber, flach; Rindshaare, Silberzwinge, kurze, schwarz lackierte Stiele. Größen: 6 = 1/4" / 12 = 1/2". Für Pinselschriften und schreibstilgerechte Anschlussstriche.
- Schlepperpinsel, rund; Toray-Nylon, Silberzwinge, kurzer, schwarz lackierter Stiel. Größe: 10. Zum Malen von Linien, Schriftenmalen, Strichziehen mit dem Malstock und Adern beim Marmorieren.
- Ölmalpinsel, rund; helle Rindshaare, Nickelzwinge, lange, maron lackierte Stiele, Größe: 8. Für Gestaltungs- und Entwurfsarbeiten und freihändiges Malen.
- Aquarellpinsel, rund; Fehhaarmischung, Nickelzwinge, kurze, nussbraun lackierte Stiele. Größen: 2/6/12. Zum Ausmalen von Ornamenten, Schriftenmalen und für Bandzugschriften mit gleichmäßiger Strichstärke.

Artikel-Nr.	VE
1716.0000.0000	1



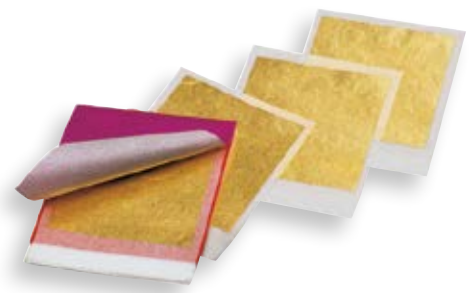

**Profi-Info**

Die verschiedenen Blattgoldsorten unterscheiden sich durch unterschiedliche Legierungsanteile von Kupfer und Silber und die dadurch bedingten Farbtöne. Der Reinheitsgrad wird dabei in Karat angegeben. 24 Karat bedeuten reines Gold = 1000/1000 Goldanteil. Mit zunehmendem Anteil an Legierungsmetallen verringert sich die Beständigkeit gegen äußere, chemische Einflüsse. Für Außenvergoldungen wird daher Blattgold mit mind. 23 1/2 Karat eingesetzt.

Rosenoblegold:	Dukatengold:
Karat: 23 3/4	Karat: 23
Goldanteil: 991/1000	Goldanteil: 955/1000
Silber: 7/1000	Silber: 30/1000
Kupfer: 2/1000	Kupfer: 15/1000

Je nach Dicke wird bei Blattgold zwischen Einfachgold (ca. 1/8000 mm Stärke) und Doppelgold (ca. 1/5000 bis 1/7000 mm Stärke) unterschieden. Transferegold wird zur leichteren Verarbeitung auf Seidenpapier gepresst. Dadurch kann das Blattgold mit einer Schere zugeschnitten werden. Das Seidenpapier dient auch anstelle des Anschuspsinselfs zum Übertragen.

**Rosenoble Doppelgold, transfer**

- Für Innen- und Außenvergoldung.
- 23 3/4 Karat, 80 x 80 mm
- auf Transferpapier
- 1 Heft (VE) = 25 Blatt; 1 Buch = 12 Hefte = 300 Blatt

<b>Artikel-Nr.</b>	<b>Typ</b>	<b>VE</b>
1514.0025.0000	80 x 80 mm	12

**Dukaten Doppelgold, transfer**

- Für Innenvergoldung.
- 23 Karat, 80 x 80 mm
- auf Transferpapier
- 1 Heft (VE) = 25 Blatt; 1 Buch = 12 Hefte = 300 Blatt.

<b>Artikel-Nr.</b>	<b>Typ</b>	<b>VE</b>
1513.0025.0000	80 x 80 mm	12



**Vergolderkissen**

Als Unterlage zum Schneiden von Blattgold und -silber.

- mit feiner, weicher Lederbespannung
- Pergamentschutz (Windschutz) zum Arbeiten im Freien
- Halteschlaufe

<b>Artikel-Nr.</b>	<b>VE</b>
1475.0000.0000	5

**Vergoldermesser**

Zum Zuschneiden von losem Blattgold auf dem Vergolderkissen.

- Edestahlklinge mit Holzheft
- leichte und elastische Klinge, zweischneidig

<b>Artikel-Nr.</b>	<b>VE</b>
1476.0000.0000	6



**Vergolderpinsel**

Zum vorsichtigen Andrücken des Goldes an den Mixtionuntergrund.

- Fehhaarmischung
- in Kielen gefasst, mit Drahtbund fixiert
- roher Holzstiel

<b>Artikel-Nr.</b>	<b>VE</b>
1477.0000.0000	10

**Anschuspsinsel**

Zum Anlegen von losem Blattgold.

- beste Fehhaare
- in Pappe gefasst
- feine, ausgeprägte Spitzen, die sich statisch aufladen

<b>Artikel-Nr.</b>	<b>Typ</b>	<b>VE</b>
1479.2,50.0000	2,5 Zoll	12



**Mixtion Lefranc**

Anlegeöl. 3 Stunden Trockenzeit.

- für Innen- und Außenvergoldung
- Reichweite: ca. 2,5 m<sup>2</sup>

<b>Artikel-Nr.</b>	<b>Typ</b>	<b>VE</b>
1578.0250.0000	250 ml	1

**Profi-Info zu Mixtion Lefranc**

Die aufgetragene Mixtion muss beim Auflegen des Blattgoldes nahezu klebfrei sein. Grundsätzlich gilt: Je glänzender der Untergrund und je trockener die Mixtion, desto glänzender wird die Vergoldung.









Das macht den Maler stark

# Pinself, Bürsten, Walzen, Zubehör

Pinself und Rolle sind die wichtigsten Werkzeuge des Malers und täglich in Gebrauch. Dabei hat jedes Produkt seinen spezifischen Einsatzbereich und muss dort Spitzenleistungen erbringen. Lösemittel- oder wasserbasierte Lacke, Verarbeitung an der Wand, dem Heizkörper oder anderswo: Mit dem Brillux Sortiment liegen Sie immer richtig.



## Inhalt

- Lackier- und Dekorationspinsel
- Flach-, Winkel- und Universalpinsel
- Deckenbürsten, Flächenstreicher
- Abstauber
- Farbwalzen
- Farb-, Lackierrollen und -walzen
- Strukturwalzen, Entlüftungswalzen
- Pinsel- und Rollenzubehör



**Maler-Lackieringpinsel, schwarz**

Schwarze Chinaborsten, extra voll, „Spitzenqualität“.

- auf Schluss gearbeitet
- 2-facher weißer Kordelvorband, rote Abdeckkappe
- roher Holzstiel

Artikel-Nr.	Typ	VE
1178.0002.0000	Gr. 2	12
1178.0004.0000	Gr. 4	12
1178.0006.0000	Gr. 6	12
1178.0008.0000	Gr. 8	12
1178.0010.0000	Gr. 10	12
1178.0012.0000	Gr. 12	12
1178.0014.0000	Gr. 14	6



**Maler-Lackieringpinsel, hell**

Helle Chinaborsten, sehr voll.

- auf Schluss gearbeitet
- 2-facher weißer Kordelvorband, gelbe Abdeckkappe
- roher Holzstiel

Artikel-Nr.	Typ	VE
1176.0002.0000	Größe 2	12
1176.0004.0000	Größe 4	12
1176.0006.0000	Größe 6	12
1176.0008.0000	Größe 8	12
1176.0010.0000	Größe 10	12
1176.0012.0000	Größe 12	12



**Maler-Lackierpinsel, oval**

Schwarze Chinaborsten, extra voll, „Spitzenqualität“.

- meißelförmig angearbeitet
- schmaler gelber Vorband, rote Abdeckkappe
- roher Holzstiel

Artikel-Nr.	Typ	VE
1180.0008.0000	Gr. 8	12
1180.0010.0000	Gr. 10	12
1180.0012.0000	Gr. 12	12
1180.0014.0000	Gr. 14	6

**Größeneinteilung Pinsel**

Größe	Ring-Durchmesser
2	20 mm
4	25 mm
6	30 mm
8	35 mm
10	40 mm
12	45 mm
14	50 mm

Größe	Breite ca.
1/4"	6,3 mm
1/2"	12,7 mm
3/4"	19,0 mm
1"	25,4 mm
1 1/4"	31,7 mm
2"	50,8 mm
2 1/2"	63,5 mm
3"	76,2 mm



**Handwerker-Ringpinsel**

Schwarze Chinaborsten.

- gelber Fadenvorband, rote Abdeckkappe
- roher Holzstiel

Artikel-Nr.	Typ	VE
1177.0002.0000	Gr. 2	12
1177.0004.0000	Gr. 4	12
1177.0006.0000	Gr. 6	12
1177.0008.0000	Gr. 8	12
1177.0010.0000	Gr. 10	12
1177.0012.0000	Gr. 12	12



**Handwerker-Lackierpinsel, flach**

Helle Chinaborsten.

- in Messingblech eingefasst
- teakholzfarbiger Stiel

Artikel-Nr.	Typ	VE
1201.0020.0000	Gr. 20	12
1201.0030.0000	Gr. 30	12
1201.0040.0000	Gr. 40	12
1201.0050.0000	Gr. 50	12
1201.0060.0000	Gr. 60	12
1201.0080.0000	Gr. 80	12



**Maler-Lackierpinsel, flach**

Helle Chinaborsten, sehr voll.

- in Messingblech eingefasst
- Edelstahlheftung
- naturgewachster Stiel

Artikel-Nr.	Typ	VE
1209.0030.0000	30 mm	12
1209.0040.0000	40 mm	12
1209.0050.0000	50 mm	12
1209.0060.0000	60 mm	12
1209.0080.0000	80 mm	6
1209.0100.0000	100 mm	6



**Lackierpinsel, flach**

Helle Borsten.

- Blechzwinde
- rot lasierter Stiel

Artikel-Nr.	Typ	VE
1433.1,00.0000	1,0 Zoll	12
1433.1,50.0000	1,5 Zoll	12
1433.2,00.0000	2,0 Zoll	12
1433.2,50.0000	2,5 Zoll	12
1433.3,00.0000	3,0 Zoll	12





**Uni-Plus-Lackieringpinsel**

Spezielle Borstenmischung aus konischen Synthetikborsten, sehr formstabil und leicht zu reinigen. Für die universelle Verarbeitung von wasser- und lösemittelbasierten Lacken und Lasuren.

- extra voll, auf Schluss gearbeitet
- metallfreie, hochwertige Kunststoff-Fassung mit abtrennbarem Vorband
- roher Holzstiel

Artikel-Nr.	Typ	VE
1204.0002.0000	Gr. 2	12
1204.0004.0000	Gr. 4	12
1204.0006.0000	Gr. 6	12
1204.0008.0000	Gr. 8	12
1204.0010.0000	Gr. 10	12
1204.0012.0000	Gr. 12	12
1204.0014.0000	Gr. 14	6



**Uni-Plus-Fassadenpinsel, Kunststoff-zwinge**

Spezielle Borstenmischung für die universelle Verarbeitung von wasser- und lösemittelbasierten Lacken, Lasuren sowie Dispersionsfarben. Sehr voll für hohe Farbaufnahme und -abgabe.

- konische Synthetikborsten
- formstabil und leicht zu reinigen
- metallfreie, hochwertige Kunststoff-Fassung, vollverklebt
- roher Holzstiel

Artikel-Nr.	Typ	VE
1258.0050.0001	50 mm	6
1258.0075.0001	75 mm	6



**Uni-Plus-Flächenstreicher**

Universell einsetzbarer Flächenstreicher mit spezieller Borstenmischung für die Verarbeitung von wasser- und lösemittelbasierten Lacken und Lasuren.

- konische Synthetikborsten
- sehr formstabil und leicht zu reinigen
- metallfreie, hochwertige Kunststoff-Fassung, vollverklebt
- roher Holzstiel

Artikel-Nr.	Typ	VE
1211.0100.0000	10 x 3 cm	12



**Uni-Plus-Flachpinsel, gebogen, Kunststoffzwinge**

Spezielle Borstenmischung für die universelle Verarbeitung von wasser- und lösemittelbasierten Lacken.

- konische Synthetikborsten
- sehr formstabil und leicht zu reinigen
- metallfreie, hochwertige Kunststoff-Fassung, vollverklebt
- roher Holzstiel

Artikel-Nr.	Typ	VE
1170.0020.0001	20 mm	12
1170.0030.0001	30 mm	12

**Uni-Plus-Heizkörperpinsel, Kunststoff-zwinge**

Spezielle Borstenmischung für die universelle Verarbeitung von wasser- und lösemittelbasierten Lacken, Lasuren sowie Dispersionsfarben.

- konische Synthetikborsten
- sehr formstabil und leicht zu reinigen
- metallfreie, hochwertige Kunststoff-Fassung, vollverklebt
- roher Holzstiel

Artikel-Nr.	Typ	VE
1222.0030.0001	30 mm	12
1222.0040.0001	40 mm	12
1222.0050.0001	50 mm	12
1222.0060.0001	60 mm	12
1222.0070.0001	70 mm	12

**Uni-Plus-Lackierpinsel, flach**

Universell einsetzbarer Lackierpinsel, sehr voll, mit spezieller Borstenmischung für die Verarbeitung von wasser- und lösemittelbasierten Lacken.

- konische Synthetikborsten
- sehr formstabil und leicht zu reinigen
- metallfreie, hochwertige Kunststoff-Fassung, vollverklebt
- roher Holzstiel

Artikel-Nr.	Typ	VE
1182.0030.0000	30 mm	12
1182.0040.0000	40 mm	12
1182.0050.0000	50 mm	12
1182.0060.0000	60 mm	12
1182.0075.0000	75 mm	6





**Fassadenpinsel, schwarz**

Schwarze Chinaborsten, extra voll.

- gebogene, rostfreie Edelstahlzwinge
- doppelt geheftet
- hohe Farbaufnahme

Artikel-Nr.	Typ	VE
1779.0050.0000	50 mm	6
1779.0075.0000	75 mm	6

**Profi-Info zu Heizkörper-/ Fassadenpinsel, schwarz**

Zwingen und Heftungen aus Edelstahl verhindern Rostbildung und somit Verfärbungen des Beschichtungstoffes.



**Maler-Heizkörperpinsel, schwarz**

Schwarze Chinaborsten, sehr voll.

- gebogene, rostfreie Edelstahlzwinge
- langer Holzstiel

Artikel-Nr.	Typ	VE
1461.0025.0000	25 mm	12
1461.0035.0000	35 mm	12
1461.0050.0000	50 mm	12
1461.0060.0000	60 mm	12
1461.0075.0000	75 mm	12



**Maler-Heizkörperpinsel, hell**

Helle Chinaborsten, sehr voll.

- gebogene, rostfreie Edelstahlzwinge
- langer Holzstiel

Artikel-Nr.	Typ	VE
1187.1,00.0000	1,0 Zoll	12
1187.1,50.0000	1,5 Zoll	12
1187.2,00.0000	2,0 Zoll	12
1187.2,50.0000	2,5 Zoll	12
1187.3,00.0000	3,0 Zoll	12



**Flachpinsel, gerade**

Zum Lackieren von Geraden und Kleinstflächen, zum Streichen von Schattenfugen etc.

- schwarze Chinaborsten
- Blechzwinge

Artikel-Nr.	Typ	VE
1227.0010.0000	10 mm	12
1227.0015.0000	15 mm	12
1227.0020.0000	20 mm	12
1227.0025.0000	25 mm	12



**Flachpinsel, gebogen**

Besonders zum Lackieren von schwer zugänglichen Flächen z. B. in Ecken, auf Profilen etc.

- schwarze Chinaborsten
- Blechzwinge

Artikel-Nr.	Typ	VE
1185.0020.0000	20 mm	12
1185.0025.0000	25 mm	12
1185.0035.0000	35 mm	12



**Fassadenpinsel, hell**

Helle, extra volle und lange Chinaborsten.

- doppelt geheftete Metallzwinge
- Borstenlänge: ca. 6 cm
- hohe Farbaufnahme

Artikel-Nr.	Typ	VE
1188.0075.0000	75 mm	6



**Schrägstrichzieher, schwarz**

Für Farbabgrenzungen und zum Ziehen von Strichen.

- Edelstahlzwinge
- flacher Stiel
- kräftige, schwarze Borsten

Artikel-Nr.	Typ	VE
1199.0,25.0000	0,25 Zoll	12
1199.0,50.0000	0,50 Zoll	12
1199.0,75.0000	0,75 Zoll	12
1199.1,00.0000	1,00 Zoll	12



**Schrägstrichzieher, hell**

Für Farbabgrenzungen und zum Ziehen von Strichen, besonders mit Dispersionsfarben.

- kräftige, helle Borsten
- Edelstahlzwinge
- flacher Stiel

Artikel-Nr.	Typ	VE
1203.0,25.0000	0,25 Zoll	12
1203.0,75.0000	0,75 Zoll	12
1203.1,00.0000	1,00 Zoll	12
1203.1,25.0000	1,25 Zoll	12
1203.1,50.0000	1,50 Zoll	12







**Pinselpott**

Zum Reinigen und Aufbewahren von Pinseln, zwei Größen für 6 bzw. 8 Pinsel. Im größeren Pinselpott kann durch die verschließbare Deckelöffnung auch ein Heizkörperpinsel aufbewahrt werden.

- mit Klemmvorrichtung
- für unterschiedliche Pinselgrößen
- Gesamthöhe: 30 bzw. 33 cm

Artikel-Nr.	Typ	VE
1110.0000.0000	klein	15
1110.0001.0000	groß	10



**Universalpinsel**

Helle Borsten, flache Blechzwinde.

Artikel-Nr.	Typ
1434.0001.0000	12 mm
1434.0002.0000	14 mm
1434.0003.0000	16 mm



**Ringstrichzieher**

Zum Ausziehen von Konturen, für scharfe Farbabgrenzungen und zum Ziehen von Strichen.

VE	
12	■ schwarze Chinaborsten
12	■ auf Schluss gearbeitet
12	■ breiter Fadenvorband

Artikel-Nr.	Typ	VE
1198.0000.0000	Gr. 00	12
1198.0002.0000	Gr. 02	12



**Winkelpinsel-Stiel**

Winkelpinsel-Stiel, Holz, ca. 45 cm lang.

- für Winkelpinsel-Köpfe 1190.0012 und 1190.0014

Artikel-Nr.	VE
1191.0045.0000	100



**Ausbesserungspinsel**

Schwarzes Feinhaar, katzenzungenförmig.

- feine Spitze
- Nickelzwinde
- grün lackierter Stiel

Artikel-Nr.	Typ	VE
1496.0006.0000	Gr. 6	12



**Winkelpinsel-Kopf**

Helle Chinaborsten, voll und sehr lang.

- roter Kunststoffvorband
- mit Schraube und Mutter

Artikel-Nr.	Typ	VE
1190.0012.0000	60 mm	12
1190.0014.0000	66 mm	12



**Pinselhalter-Gelenkkopf**

Mit Außengewinde, zum Befestigen auf Alu-Teleskopverlängerung 1223.

- Stielaufnahme stufenlos einstellbar
- Neigungswinkel individuell verstellbar

Artikel-Nr.	VE
1138.0000.0000	5





**Maler-Deckenbürste**

Besonders volle Qualität, sehr hohe Farbaufnahme und -abgabe.

- schwarze Chinaborsten
- in Reihen vulkanisiert
- Metallkörper
- roher Holzgriff
- Borstenlänge: ca. 90 mm

**Artikel-Nr.**

1172.0000.0000

**VE**

1



**Deckenbürste**

Hohe Farbaufnahme und -abgabe, volle Qualität.

- helle Chinaborsten
- in Bündeln vulkanisiert
- grüner, flacher Kunststoffkörper
- roher Holzgriff
- Borstenlänge: ca. 85 mm

**Artikel-Nr.**

1116.0000.0000

**VE**

1



**Deckenbürste, Kunststoffborsten**

Mantel aus weißen Kunstborsten, schwarze Einlage.

- in Reihen vulkanisiert
- Metallkörper mit Kunststoffgriff
- Borstenlänge: ca. 9 cm

**Artikel-Nr.**

**Typ**

1171.0000.0000 17 x 7 cm

**VE**

1



**Tiefgrundbürste**

Zum Verarbeiten von Tiefgrund und Abbeizmitteln.

- Silverprenborsten
- in Bündeln gesetzt
- Holzkörper
- Borstenlänge: ca. 85 mm

**Artikel-Nr.**

1173.0000.0000

**VE**

6



**Handwerker-Deckenbürste**

Heller Mantel und dunkle Einlage.

- Kunststoffborsten
- in Bündeln gesetzt
- Holzkörper
- Borstenlänge: ca. 7 cm

**Artikel-Nr.**

1437.0000.0000 17 x 7 cm

**VE**

12



**Streichbürste, oval**

Für Wischtechniken und gewolkte Oberflächen bei Deko-Anstrichen.

- helle Chinaborsten
- in Bündeln vulkanisiert
- Holzkörper
- Borstenlänge: ca. 65 mm

**Artikel-Nr.**

**Typ**

1175.0000.0000 13 x 6,5 cm

**VE**

3



**Maler-Flächenstreicher**

Volle Einlage für eine hohe Farbaufnahme und -abgabe.

- helle Chinaborsten
- rostfreie Metallzwinge und -heftung
- roher Holzstiel

**Artikel-Nr.**

**Typ**

1202.0012.0000 12 x 2,8 cm

**VE**

6



**Uni-Plus-Flächenstreicher**

Universell einsetzbarer Flächenstreicher mit spezieller Borstenmischung für die Verarbeitung von wasser- und lösemittelbasierten Lacken und Lasuren.

- konische Synthetikborsten
- sehr formstabil und leicht zu reinigen
- metallfreie, hochwertige Kunststoff-Fassung, vollverklebt
- roher Holzstiel

**Artikel-Nr.**

**Typ**

1211.0100.0000 10 x 3 cm

**VE**

12



**Flächenstreicher**

Helle Naturborste, Blechzwinge, Körper und Schraubgriff aus Kunststoff.

Borstenlängen:

- ca. 45 mm (Gr. 10 x 3 cm)
- ca. 50 mm (Gr. 12 x 3 cm)

**Artikel-Nr.**

**Typ**

1435.0010.0000 10 x 3 cm

1435.0012.0000 12 x 3 cm

**VE**

12

**VE**

12





#### Flächen-Streichbürste

Für Versiegelungsarbeiten und zum Auftragen flüssiger Ausgleichsmassen. Im Kreativbereich zum großflächigen Strukturieren von Streichputzen, z. B. Creativ Granulato 71 und zum Verschlichten von Dispersionslasuren, z. B. Creativ Viviato 72 und Creativ Metallico 76.

- kräftige, extra volle, helle Borstenmischung
- vulkanisiert
- komplett mit Stieltülle

<b>Artikel-Nr.</b>	<b>Typ</b>	<b>VE</b>
1210.0000.0000	21,5 x 3 cm	1



#### Maler-Abstauber

Helle Borsten, vulkanisiert. Taschenformat.

<b>Artikel-Nr.</b>	<b>Typ</b>	<b>VE</b>
1194.0000.0000	17 x 2,2 cm	12



#### Abstauber mit Stiel

Helle Borsten, vulkanisiert. Einreihig mit Holzfassung, ca. 40 cm lang.

<b>Artikel-Nr.</b>	<b>VE</b>
1791.0000.0000	12





**Lammfell-Farbwalze, gepolstert**

Ausgesuchtes Lammfell. Spitzenqualität mit gleichmäßiger Farbabgabe und fein strukturierter Verschlichtung. Besonders geeignet für Beschichtungen auf rauen Flächen. Nicht geeignet für alkalische Farben (z. B. Silikat) und Farben mit organischen Lösemitteln, da Lammfell bei Kontakt mit Lösemitteln verfilzt.

- ca. 20 mm Schurhöhe
- speziell gegerbt
- gepolsterte Ausführung
- Ecken ausrollend

Artikel-Nr.	Typ	VE
1115.0025.0000	25 cm	10



**Lammfell-Farbwalze, ungepolstert**

Ausgesuchtes Lammfell. Spitzenqualität mit gleichmäßiger Farbabgabe und fein strukturierter Verschlichtung. Besonders geeignet für Beschichtungen auf rauen Flächen. Nicht geeignet für alkalische Farben (z. B. Silikat) und Farben mit organischen Lösemitteln, da Lammfell bei Kontakt mit Lösemitteln verfilzt.

- ca. 20 mm Schurhöhe
- speziell gegerbt
- ungepolsterte Ausführung

Artikel-Nr.	Typ	VE
1123.0025.0000	25 cm	10



**Universal-Farbwalze**

Robuster und saugfähiger Perlonbezug. Für Beschichtungen auf strukturierten und glatten Flächen.

- Florhöhe: ca. 18 mm
- Webware, gezwirnt mit angerauten Spitzen
- leicht gepolsterte Ausführung
- Ecken ausrollend

Artikel-Nr.	Typ	VE
1102.0018.0000	18 cm	10
1102.0025.0000	25 cm	10



**Standard-Farbroller-Set**

Weißer Vestanbezug, Wirkware.

- Komplettsset bestehend aus:
- Farbwalze, Florhöhe: ca. 18 mm
  - Format-Steckbügel
  - Kunststoff-Abstreifgitter

Artikel-Nr.	Typ	VE
1421.0018.0000	18 cm	10
1421.0025.0000	25 cm	10



**Polyamid-Farbwalze**

Qualitätsbezug mit hervorragender Farbaufnahme und hoher Flächenleistung. Für Beschichtungen auf glatten Flächen.

- leicht auswaschbar
- bereits im Neuzustand nahezu fusselfrei
- 100 % Polyamid Endlosfaser
- Florhöhe: ca. 18 mm

Artikel-Nr.	Typ	VE
1314.0018.0000	18 cm	10
1314.0025.0000	25 cm	10

**Polyamid-Farbwalze, Ø 55 mm**

- extra großer Walzenkörper mit Ø 55 mm

Artikel-Nr.	Typ	VE
1314.0018.0055	18 cm	10
1314.0025.0055	25 cm	10

**Profi-Info zu Polyamid-Farbwalze**

Für fast alle Wandbeschichtungen eignen sich insbesondere auf glatten und streiflichtgefährdeten Untergründen besonders Farbwalzen aus 100 Prozent Polyamid Endlosfaser. Diese haben eine hervorragende Farbaufnahme sowie eine gleichmäßige Farbabgabe und weisen eine hohe Flächenleistung auf ohne zu fusseln. Bei der schreibeffektminimierenden Dispersion Vetrolux ELF 3100 zum Beispiel wäre es ungünstig, mit kurzflorigen oder extern langflorigen Farbwalzen zu arbeiten, da diese die Funktionsfüllstoffe ungleichmäßig verteilen und die Oberflächenwirkung durch eine ungleichmäßige Strukturbildung negativ beeinflussen.







**Premium-Farbwalze, gepolstert**

Sehr hohe Farbaufnahme, lange Lebensdauer und leicht zu reinigen. Für die Verarbeitung von Dispersions-, Silikat-, Siliconharz- und lösemittelhaltigen Wand- und Fassadenfarben. Besonders geeignet für Außenbeschichtungen auf sehr rauen Flächen.

- Qualitätsbezug aus 100 % Polyamid-Spinnfaser
- strukturstabilisiert
- gezwirnt und in den Spitzen angeraut
- Florhöhe: ca. 20–21 mm
- gewebter Träger
- gepolsterte Ausführung
- Ecken ausrollend

Artikel-Nr.	Typ	VE
1114.0020.0000	20 cm	10
1114.0025.0000	25 cm	10

**Premium-Farbwalze, ungepolstert**

Sehr hohe Farbaufnahme, lange Lebensdauer und leicht zu reinigen. Für die Verarbeitung von Dispersions-, Silikat-, Siliconharz- und lösemittelhaltigen Wand- und Fassadenfarben. Besonders geeignet für Innen- und Außenbeschichtungen auf glatten Flächen.

- Qualitätsbezug aus 100 % Polyamid-Spinnfaser
- strukturstabilisiert
- gezwirnt und in den Spitzen angeraut
- Florhöhe: ca. 20–21 mm
- gewebter Träger
- ungepolsterte Ausführung mit nahtlosem, spiralförmig thermofusioniertem Flor

Artikel-Nr.	Typ	VE
1126.0018.0000	18 cm	12
1126.0025.0000	25 cm	12

**Premium-Farbwalze Kurzflor**

Sehr hohe Farbaufnahme, lange Lebensdauer und leicht zu reinigen. Besonders geeignet für Innen- und Außenbeschichtungen auf glatten Flächen mit geringer Rollstruktur.

- Qualitätsbezug aus 100 % Polyamid Spinnfaser
- strukturstabilisiert
- gezwirnt und in den Spitzen angeraut
- Florhöhe: ca. 12 mm
- gewebter Träger
- ungepolsterte Ausführung mit nahtlosem, spiralförmig thermofusioniertem Flor

Artikel-Nr.	Typ	VE
1174.0018.0000	18 cm	12
1174.0025.0000	25 cm	12



**Microfaser-Farbwalze**

Flusenfreier Bezug aus 100 % Polyester-Endlosfasern, besonders für dünnflüssige Anstrichmaterialien geeignet.

- lösemittelbeständig
- spiralförmig thermofusioniert
- extrem saugfähig und tropffrei
- Florhöhe: ca. 10 mm
- Kern-Ø: ca. 44 mm

Artikel-Nr.	Typ	VE
1221.0018.0000	18 cm	10
1221.0025.0000	25 cm	10

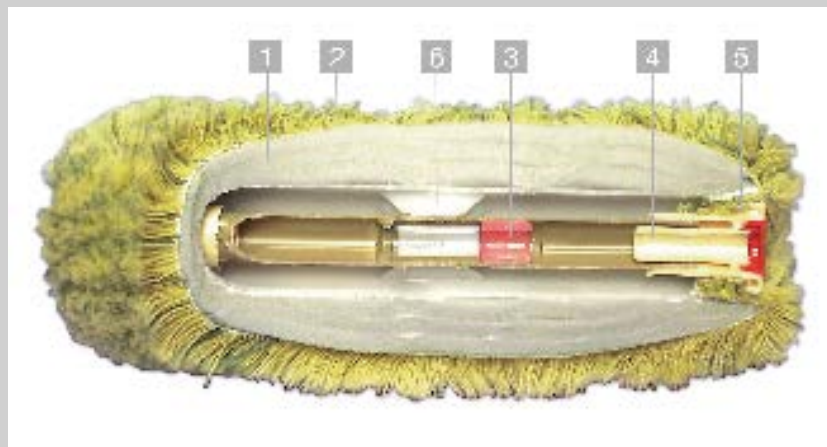

**Profi-Info zu Premium-Farbwalzen**

Die Brillux Premium-Farbwalzen verfügen über annähernd vergleichbare Eigenschaften wie echte Lammfellwalzen und sind darüber hinaus problemlos in der Handhabung. Durch die synthetische Ausrüstung ist der Flor absolut lösemittelbeständig, verrottungsfest, verfilzt nicht, hat eine sehr hohe Lebensdauer und ist mühelos zu reinigen.

Spitzenqualität zeigt sich auch im Inneren der Roller. Bei der gepolsterten Ausführung gleicht die 3-lagige, hochelastische Schaumpolsterung (1) Vertiefungen und Erhöhungen optimal aus. Eine starke Polyethylenfolie (2) gewährleistet die Abdichtung des Schaumkerns. Lauf- und Klemmbuchsen (3 + 4) garantieren einen leichten Lauf und festen Sitz des Formatbügels. Spezialendkappen (5) sorgen für eine sichere Befestigung der Bezüge, zusätzliche Verstrebungen (6) machen den Walzenkern verformungsstabil.





**Polyamid Kleinrolle**

Qualitätsbezug aus 100 % Polyamid Endlosfaser mit hervorragender Farbaufnahme und hoher Flächenleistung. Für Beschichtungen auf glatten Flächen.

- Florhöhe: ca. 10 mm
- leicht auswaschbar
- im Neuzustand nahezu fusselfrei

Artikel-Nr.	Typ	VE
1314.0050.0000	50 mm	20
1314.0100.0000	100 mm	10



**Heizkörper-Farbrolle, doppelt stark**

Strukturstabilisierter Bezug aus 100 % Polyamidgarn, gezwirnt und in den Spitzen angeraut. Für Beschichtungen auf kleinen, profilierten oder schwer zugänglichen Flächen.

- Webware
- hohe Farbaufnahme
- Florhöhe: ca. 12 mm
- Kern-Ø: ca. 3 cm

Artikel-Nr.	Typ	VE
1460.0120.0000	doppelt stark	10



**Microfaser-Heizkörperrolle**

Flusenfreier Bezug aus 100 % Polyester Endlosfasern, besonders für dünnflüssige Anstrichmaterialien geeignet.

- lösemittelbeständig
- spiralförmig thermofusioniert
- extrem saugfähig und tropffrei
- Florhöhe: ca. 7 mm
- Kern-Ø: ca. 15 mm

Artikel-Nr.	Typ	VE
1221.0100.0000	100 mm breit	10

**Profi-Info zu Microfaser-Heizkörperrolle**

Bei Microfaser-Bezügen wird die sehr hohe Material-Speicherkapazität von bis zu 600 % gegenüber dem Trockenzustand durch die extreme Faserdichte (auf 1 cm<sup>2</sup> kommen mehr als 55.000 Einzelfasern) und durch die hohe Kapillarwirkung der Fasern erreicht, die gleichzeitig auch eine gleichmäßige Farbabgabe gewährleistet. Daher eignen sich Microfaser-Bezüge besonders zur Verarbeitung dünnflüssiger Materialien und für Überkopfarbeiten.



**Heizkörper-Farbrolle**

Strukturstabilisierter Bezug aus 100 % Polyamidgarn, gezwirnt und in den Spitzen angeraut. Für Beschichtungen auf kleinen, profilierten oder schwer zugänglichen Flächen.

- Webware
- hohe Farbaufnahme
- Florhöhe: ca. 12 mm
- Kern-Ø: ca. 15 mm

Artikel-Nr.	Typ	VE
1492.0100.0000	100 mm breit	10
1492.0150.0000	150 mm breit	10



**Heizkörper-Rolle**

Für Beschichtungen mit Dispersionsfarben, besonders an schwer zugänglichen Flächen.

- Webware
- ca. 12 mm Florhöhe
- Kern-Ø: ca. 15 mm
- Girpaintbezug aus Polyamidgarn
- gezwirnt und in den Spitzen angeraut

Artikel-Nr.	Typ	VE
1416.0100.0000	100 mm breit	10



**Kurzflor-Kleinrolle, doppelt stark**

Bezug aus hochtexturiertem, 100% Polyamid Endlosgarn. Besonders für die Verarbeitung von Korrosions- und Dickbeschichtungen sowie Versiegelungen geeignet.

- gekräuselter Flor
- lösemittelbeständig
- mechanisch hoch belastbar
- Florhöhe: ca. 7 mm
- Kern-Ø: ca. 32 mm

Artikel-Nr.	Typ	VE
1218.0120.0000	stark, 120 mm	10



**Kurzflor-Kleinrolle**

Bezug aus hochtexturiertem, 100% Polyamid Endlosgarn. Besonders für die Verarbeitung von Korrosions- und Dickbeschichtungen sowie Versiegelungen geeignet.

- gekräuselter Flor
- lösemittelbeständig
- mechanisch hoch belastbar
- Florhöhe: ca. 7 mm
- Kern-Ø: ca. 15 mm

Artikel-Nr.	Typ	VE
1219.0100.0000	100 mm breit	10
1219.0150.0000	150 mm breit	10







### Hydro-Lackierrolle/-walze

Spezialmischung aus Polyester- und Mikrofasergerarn. Hohe Farbaufnahme, ausgezeichnetes Oberflächenfinish durch die feine und dichte Oberflächenstruktur. Besonders geeignet für die Verarbeitung von Hydro-PU-Tec Hochglanz- und Seidenmattlack.

- 5 mm Florhöhe
- spiralförmig aufgeklebter Bezug
- flusenfrei und lösemittelbeständig

Artikel-Nr.	Typ	VE
1288.0050.0000	50 mm	20
1288.0100.0000	100 mm	10
1288.0120.0000	doppelt stark	10
1288.0018.0000	18 cm breit	10

### Profi-Info zu Hydro-Lackierrolle/-walze

Für den effizienten, gleichmäßigen und flusenfreien Materialauftrag eignen sich am besten Rollen mit Mikrofasern. Die hohe Material-Speicherkapazität und die gleichmäßige Farbabgabe erlauben einen zügigen Materialauftrag, was wichtig im Hinblick auf die kürzere Offenzeit wasserbasierter Produkte ist. Die Hydro-Lackierwalze 1288 eignet sich deshalb hervorragend für die kombinierte Rolle-Pinsel-Lackiertechnik, bei welcher der Materialauftrag mit der Rolle und das Finish mit dem Pinsel erfolgt.

### Kurzflor-Farbwalze

Bezug aus hochtexturiertem, 100% Polyamid Endlogarn. Besonders für die Verarbeitung von Korrosions- und Dickbeschichtungen sowie Versiegelungen geeignet. Für eine minimale Rollstruktur ist die Kurzflor-Farbwalze auch für Dispersionsarbeiten einsetzbar.

- gekräuselter Flor
- lösemittelbeständig
- mechanisch hoch belastbar
- Florhöhe: ca. 7 mm
- Kern-Ø: ca. 46 mm

Artikel-Nr.	Typ	VE
1217.0025.0000	25 cm breit	12
1217.0018.0000	180 mm breit	12





**Acryl-Lackierrolle/-walze**

Besonders für wasserbasierte Acryllacke geeignet, mit einem extra aufnahmefähigen Flor für hohen Lackauftrag und guten Verlauf. Hoch verdichteter Bezug für ein optimiertes Oberflächenfinish.

- Webware
- Florhöhe: ca. 4 mm
- Bezug aus modifiziertem Acrylgarn

Artikel-Nr.	Typ	VE
1220.0018.0000	180 mm breit	10
1220.0100.0000	100 mm breit	10



**Velours-Lackierrolle**

Weicher, gewebter Wollplüsch/Feinvelours für Lackierungen und Versiegelungen mit hohem Materialauftrag, auch für zähflüssige Beschichtungen geeignet. Für Ecken ausrollende Lackierungen ist der Veloursbezug um den Kernrand herumgelegt.

- Florhöhe: ca. 4 mm
- Kern-Ø: ca. 15 mm
- lösemittelbeständig

Artikel-Nr.	Typ	VE
1417.0100.0000	100 mm breit	10



**Velours-Lackierwalze**

Weicher, gewebter Wollplüsch/Feinvelours für Lackierungen und Versiegelungen mit hohem Materialauftrag, auch für zähflüssige Beschichtungen geeignet.

- Florhöhe: ca. 4 mm
- Kern-Ø: ca. 46 mm
- lösemittelbeständig

Artikel-Nr.	Typ	VE
1224.0018.0000	180 mm breit	10



**Schaumstoff-Lackierwalze, bügelseitig rund**

Für Lackierungen größerer Flächen mit lösemittel- und wasserbasierten Lacken.

- sehr feines Finish
- superfine Porung des Polyesterschaums
- bügelseitig abgerundet für ansatzfreie Lackierungen
- ca. 50 mm Walzen-Ø

Artikel-Nr.	Typ	VE
1135.0150.0000	150 mm	10



**Schaumstoff-Lackierrolle, bügelseitig rund**

Für Lackierungen mit lösemittel- und wasserbasierten Lacken.

- sehr feines Finish
- superfine Porung des Polyesterschaums
- bügelseitig abgerundet für ansatzfreie Lackierungen
- ca. 35 mm Rollen-Ø

Artikel-Nr.	Typ	VE
1107.0100.0000	100 mm	10



**Schaumstoff-Lackierrolle, beidseitig rund**

Für Lackierungen mit lösemittel- und wasserbasierten Lacken.

- sehr feines Finish
- superfine Porung des Polyesterschaums
- beidseitig abgerundet für ansatzfreie Lackierungen
- ca. 35 mm Rollen-Ø

Artikel-Nr.	Typ	VE
1768.0100.0000	100 mm	10



**Schaumstoff-Lackierrolle, gerade Kanten**

Für Lackierungen mit lösemittel- und wasserbasierten Lacken.

- sehr feines Finish
- superfine Porung des Polyesterschaums
- ca. 35 mm Rollen-Ø

Artikel-Nr.	Typ	VE
1424.0035.0000	ca. 45 mm breit	30
1424.0050.0000	ca. 60 mm breit	20
1424.0100.0000	ca. 110 mm breit	10



**Lackierrolle MagicCrater**

Für Lackierungen mit lösemittel- und wasserbasierten Lacken.

- innovative Oberflächenstruktur
- optimale Lackaufnahme
- hervorragendes Oberflächenfinish
- ausgezeichnete Materialverteilung
- beidseitige Spritzrille für ansatzfreie Lackierungen

Artikel-Nr.	Typ	VE
1133.0100.0000	ca. 100 mm	10



**Flock-Lackierrolle, beidseitig rund**

Speziell für wasserbasierte Lacksysteme.

- Polyesterschaum mit ca. 2 mm Polyamid-Flockbezug
- höherer Lackauftrag
- optimaler Verlauf
- beidseitig abgerundet für ansatzfreie Lackierungen

Artikel-Nr.	Typ	VE
1121.0100.0000	100 mm	10







#### Eckenroller, komplett

Für schnelles und einfaches Beschichten von Ecken, Winkeln und Profilen.

- Webware
- Florhöhe: ca. 21 mm
- 100 % Polyamidgarn
- gezwirnt, mit angerauten Spitzen

Artikel-Nr.	Typ	VE
1247.0000.0000		20
1247.0001.0000	Ersatzwalze	20



#### Linierroller, komplett

Für farbiges Absetzen und Trennen sowie Begrenzungen an Leisten und Rahmen.

- Webware
- Synthetik-Kurzflor
- gezwirnt und in den Spitzen angeraut
- abklappbare Platte mit feinem Strichzieher

Artikel-Nr.	Typ	VE
1231.0012.0000	11 cm breit	6
1231.0010.0000	Ersatzwalze	12
1231.0001.0000	Ersatzstrichzieher	10



#### Rohrroller 60

Zum Beschichten von Rohren bis 6 cm Ø. Komplett mit Bügel, ca. 36 cm lang und 4 Rollen.

- Breite: ca. 8 cm
- Webware, Perlton
- Florhöhe: ca. 13 mm

Artikel-Nr.	Typ	VE
1106.0000.0000	80 mm	20



#### Rohrroller 250

Zum Beschichten von Rohren bis 25 cm Ø. Komplett mit Bügel, ca. 35 cm Gesamtlänge, elastischer Federachse und 4 Rollen.

- Breite: ca. 175 mm
- Webware, Perlton
- Florhöhe: ca. 13 mm

Artikel-Nr.	Typ	VE
1112.0000.0000	175 mm	10



#### Entlüftungswalze

Zum Auswalzen von Luftpöhlen bei Polyester- und Epoxidharzbeschichtungen.

- Polyethylen-Kunststoff
- Stachel: ca. 13 mm lang
- ca. 26 cm breit

Artikel-Nr.	Typ	VE
1137.0026.0000	26 cm	5



#### Schaumstoff-Strukturwalze

Zum Strukturieren von gefüllten Dispersionen, Roll- und Modellierputzen.

- grobe Struktur
- nahtlos aufgeklebter Polyesterschaum
- verschiedenste Struktureffekte durch unterschiedliche Porungen

Artikel-Nr.	Typ	VE
1104.0011.0002	11 cm	10
1104.0025.0002	25 cm	10





**Kunststoff-Farbwanne, groß**  
 Stabile Farbwanne aus lösemittelbeständigem Kunststoff.  
 ■ für Farb- und Lackierrollen bis ca. 20 cm Breite  
 ■ ca. 24 x 31 cm

Artikel-Nr.	Typ	VE
1230.0000.0000	ca. 24 x 31 cm	10
1230.0035.0000	ca. 31 x 35 cm	10



**Kunststoff-Farbwanne, klein**  
 Stabile Farbwanne aus lösemittelbeständigem Kunststoff.  
 ■ für Lackierrollen- und walzen bis ca. 15 cm Breite  
 ■ ca. 18 x 19 cm

Artikel-Nr.	Typ	VE
1478.0000.0000	ca. 18 x 19 cm	10

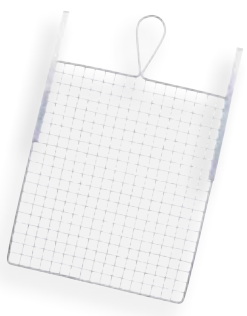

**Metall-Abstreifgitter**  
 Verzinkter Welldraht.  
**Artikel-Nr.**    **Typ**  
 1234.0010.0000    ca. 10 x 21 cm  
 1234.0020.0000    ca. 22 x 30 cm  
 1234.0027.0000    ca. 26 x 30 cm



**Farbeimer**  
 Kunststoff-Farbeimer, mit integrierter Abrollfläche und Ausgießer.  
**VE**  
 50 ■ lösemittelbeständig  
 50 ■ bruchsicher  
 50 ■ stapelbar  
 ■ Inhalt: ca. 12 l  
**Artikel-Nr.**    **VE**  
 1863.0012.0000    10



**Farbrollerbox**  
 Zum Aufbewahren von synthetischen Farbwalzen bis ca. 27 cm Breite. Verhindert das Antrocknen von Dispersionsfarben und erspart dadurch die tägliche Reinigung.  
 ■ stabile Kunststoffbox  
 ■ ca. 10 cm Ø  
 ■ mit integrierter Metallstange zum Einhängen von Pinseln  
**Artikel-Nr.**    **VE**  
 1119.0000.0000    25

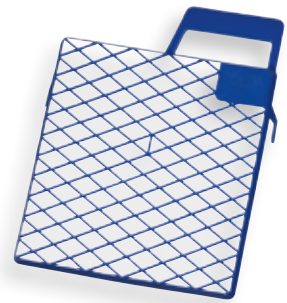

**Kunststoff-Abstreifgitter**  
 Aus lösemittelbeständigem Kunststoff.  
**Artikel-Nr.**    **Typ**  
 1484.0020.0000    ca. 22x26 cm  
 1484.0027.0000    ca. 27x29 cm



**Lackeimer**  
 Hostalen-Kunststoff, mit hochgezogener Abrollfläche.  
**VE**  
 10 ■ lösemittelbeständig  
 10 ■ bruchsicher  
 ■ Inhalt: ca. 4 l  
**Artikel-Nr.**    **VE**  
 1863.0004.0000    10



**Farbrollen-Reinigungsgerät**  
 Reinigt Farbroller in Minutenschnelle mit normalem Wasserdruck.  
 ■ 2 m Wasserschlauch mit Anschluss 1/2"  
 ■ ca. 40 cm lang  
**Artikel-Nr.**    **VE**  
 1129.0000.0000    1





**Format-Steckbügel**

Für 15 cm bis 16 cm breite Lackierwalzen.  
 ■ 6 mm verzinkter Rundstahl  
 ■ Kunststoff-Hohlgriff

Artikel-Nr.	Typ	VE
1134.0015.0000	ca. 15 cm	100



**Format-Steckbügel**

Für 18 und 25 cm breite Farb- und Lackierwalzen.  
 ■ Bügel aus 8 mm verzinktem Rundstahl  
 ■ Kunststoff-Hohlgriff

Artikel-Nr.	Typ	VE
1101.0018.0000	ca. 20 cm	50
1101.0025.0000	ca. 27 cm	50

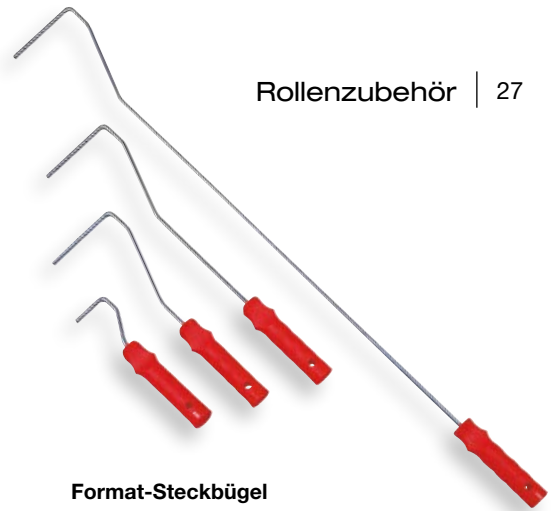

**Format-Steckbügel**

Für 35 bis 150 mm breite Lackierrollen.  
 ■ 6 mm verzinkter Rundstahl  
 ■ Kunststoff-Hohlgriff

Artikel-Nr.	Typ	VE
1419.0019.0000	19er-ca.19 cm	200
1419.0028.0000	28er-ca.28 cm	100
1419.0045.0000	45er-ca.40 cm	100
1419.0080.0000	80er-ca.80 cm	50



**Steckbügel, 2K-Griff**

Für 18 und 25 cm breite Farb- und Lackierwalzen.  
 ■ Bügel aus 8 mm vernickeltem Rundstahl  
 ■ ergonomischer 2K-Softgriff

Artikel-Nr.	Typ	VE
1260.0018.0000	18er, ca. 20 cm	50
1260.0025.0000	25er, ca. 27 cm	50



**Format-Steckbügel, 2K-Griff**

Für 100 mm und 150 mm breite Lackierrollen.  
 ■ Bügel aus 6 mm verzinktem Rundstahl  
 ■ ergonomischer 2K-Softgriff

Artikel-Nr.	Typ	VE
1491.0028.0000	ca. 28 cm	100
1491.0045.0000	ca. 45 cm	100



**Edelstahl-Steckbügel, 2K-Griff**

Für 18 und 25 mm breite Farb- und Lackierwalzen.  
 ■ Bügel aus 8 mm V2A Edelstahl  
 ■ rostfrei  
 ■ ergonomischer 2K-Softgriff

Artikel-Nr.	Typ	VE
1261.0018.0000	18er	10
1261.0025.0000	25er	10



**Edelstahl-Format-Steckbügel, 2K-Griff**

Für 10 und 15 cm breite Lackierrollen.  
 ■ Bügel aus 6 mm V2A Edelstahl  
 ■ rostfrei  
 ■ ergonomischer 2K-Softgriff

Artikel-Nr.	Typ	VE
1490.0028.0000	28er	10
1490.0045.0000	45er	10



**Alu-Teleskopverlängerung**

Stabiles, profiliertes und verwindungsfreies Aluminiumprofil mit Universalkonus und innen liegendem Clip für sichere Verbindung mit dem Farbwalzenbügel.

■ mit Überwurfmutter für schnelle und sichere Ausschubarretierung  
 ■ großer, ergonomischer 2K-Griff  
 ■ Universalkonus mit Gewindeinsatz

Artikel-Nr.	Typ	VE
1223.0100.0000	69 - 110 cm	10
1223.0200.0000	117 - 205 cm	10
1223.0400.0000	219 - 410 cm	10



**Mischbecher-Set**

4-teiliges Mischbecherset mit 300 ml, 550 ml, 1.100 ml und 1.900 ml Inhalt.

■ mit Skalierung, für Mischungsverhältnisse 1:1 bis 7:1  
 ■ Verdünnungszugaben von 10 % und 20 %

Artikel-Nr.	VE
1788.0000.0000	1









Wandbeläge rationell verarbeiten

# Tapeziergeräte und -werkzeuge

Manche Kunden mögen es schlicht, andere kreativ oder verspielt: So oder so gehört das Tapezieren zu den Kernkompetenzen eines jeden Malers. Damit diese Arbeit locker von der Hand geht, unterstützt Brillux mit Werkzeugen und Zubehör in Premiumqualität. So ist die Arbeit schnell erledigt und das Ergebnis stets sehenswert.



## Inhalt

- Tapeziergeräte und Zubehör
- Tapezertische und -werkzeuge
- Scheren, Messer, Sägen und Kittmesser



**Tapofix Kleistergerät CB 70 N**

- Kleistergerät aus rostfreiem Edelstahl.  
Tischgerät für Tapetenbreiten bis 56 cm.
- mit stufenloser Kleisterstärkeneinstellung
  - schräggestellter Behälterboden mit Ablassöffnung
  - Maße: ca. 65 x 40 x 17 cm
  - Gewicht: ca. 9,5 kg
  - mit Trennmesser und Reinigungsschieber

**Artikel-Nr.** VE  
1355.0000.0000 1

**Tapofix Kleistergerät CB 75 N**

Kleistergerät aus rostfreiem Edelstahl für Tapetenbreiten bis 82 cm. Fahrenbares Untergestell mit feststellbaren Lenkrollen, zum Transport einklappbar.

- Arbeitshöhe: 89 cm
- mit stufenloser Kleisterstärkeneinstellung
- schräggestellter Behälterboden mit Ablassöffnung
- Transportmaß: ca. 90 x 55 x 25 cm
- Gewicht: ca. 21,2 kg
- mit Trennmesser und Reinigungsschieber

**Artikel-Nr.** VE  
1392.0000.0000 1



**Tapofix Kleistergerät CB 67 N**

Kleistergerät aus rostfreiem Edelstahl für Tapetenbreiten bis 56 cm. Fahrenbares Untergestell mit feststellbaren Lenkrollen, zum Transport einklappbar.

- Arbeitshöhe: 89 cm
- auch als Tischgerät einsetzbar
- mit stufenloser Kleisterstärkeneinstellung
- schräggestellter Behälterboden mit Ablassöffnung
- Transportmaß: ca. 68 x 55 x 26 cm
- Gewicht: ca. 16,2 kg
- mit Trennmesser und Reinigungsschieber

**Artikel-Nr.** VE  
1356.0000.0000 1



**Universal-Abrollgerät 109**

Abrollgerät für Wandbeläge, wahlweise an einer Leiter einzuhängen oder auf Fußboden oder Tisch aufzustellen. Mit Streifenschneider und integriertem Maßband für genaue Streifenschnitte.

- Arbeitsbreite: 109 cm
- Maße: ca. 114 x 38 x 9 cm
- Gewicht: ca. 9 kg

**Artikel-Nr.**

1359.0000.0000

**VE**

1

**Profi-Info zu Tapofix Kleistergeräten**

Einen gleichmäßigen und auf den jeweiligen Wandbelag abgestimmten Kleisterauftrag gewährleistet die stufenlose Kleisterstärkeneinstellung.

**Tapofix Kleistergerät CB 1000 N**

Kleistergerät aus rostfreiem Edelstahl für Tapetenbreiten bis 106 cm. Fahrbares Untergestell mit feststellbaren Lenkrollen, zum Transport einklappbar.

- Arbeitshöhe: 89 cm
- mit stufenloser Kleisterstärkeneinstellung
- schräggestellter Behälterboden mit Ablassöffnung
- Transportmaß: ca. 115 x 55 x 26 cm
- Gewicht: ca. 27,4 kg
- mit Trennmesser und Reinigungsschieber

**Artikel-Nr.**

1344.0000.0000

**VE**

1

**CreaGlas Benetzungsgerät**

Benetzungsgerät aus Edelstahl für Glasgewebe, dessen Kleberrückseite mit Wasser aktiviert werden kann, z. B. CreaGlas Gewebe VG K. Aufklappbarer Gerätedeckel, der gleichzeitig die Abrollvorrichtung für die Geweberolle enthält.

- Tauchwanne mit zwei Führungswalzen
- Abstreifer zum beidseitigen Entfernen von überschüssigem Wasser
- komplett mit Standfüßen und Meterzähler
- Transportmaß: ca. 116 x 32 x 25 cm
- Gewicht: ca. 14,4 kg

**Artikel-Nr.**

1335.0000.0000

**VE**

1





**Tapofix Gerätetisch 67 N**

Fahrbarer Gerätetisch für Kleistergerät CB 67 N, bis ca. 89 cm höhenverstellbar. In Verbindung mit dem Kleistergerät und dem CB Meterzähler ergibt der Gerätetisch eine mobile und kompakte Tapezereinheit von nur ca. 1,40 m Länge.

- zwei zusätzliche Ablageflächen
- Streifenschneidvorrichtung
- verstellbarer Anschlag
- Arbeitsbreite: bis 56 cm
- Transportmaß: ca. 98 x 66 x 10 cm
- Gewicht: ca. 12,5 kg

**Artikel-Nr.**

1390.0000.0000

**VE**

1



**Tapofix Gerätetisch 1000 N**

Fahrbarer Gerätetisch für Kleistergerät CB 1000 N, bis ca. 89 cm höhenverstellbar. Auch für CB 75 N und CB 67 N einsetzbar. In Verbindung mit dem CB 1000 N Kleistergerät und dem CB Meterzähler ergibt der Gerätetisch eine mobile und kompakte Tapezereinheit von nur ca. 1,40 m Länge.

- zwei zusätzliche Ablageflächen
- Streifenschneidvorrichtung
- verstellbarer Anschlag
- Arbeitsbreite: bis 106 cm
- Transportmaß: ca. 98 x 114 x 10 cm
- Gewicht: ca. 21,0 kg

**Artikel-Nr.**

1363.0000.0000

**VE**

1

**Tapofix Gerätetisch 75 N**

Fahrbarer Gerätetisch für Kleistergeräte CB 75 N und CB 67 N, bis ca. 89 cm höhenverstellbar. In Verbindung mit dem Kleistergerät und dem CB Meterzähler ergibt der Gerätetisch eine mobile und kompakte Tapezereinheit von nur ca. 1,40 m Länge.

- zwei zusätzliche Ablageflächen
- Streifenschneidvorrichtung
- verstellbarer Anschlag
- Arbeitsbreite: bis 82 cm
- Transportmaß: ca. 98 x 91 x 10 cm
- Gewicht: ca. 16,8 kg

**Artikel-Nr.**

1373.0001.0000

**VE**

1





**Maler-Tapeziertisch**

Profiausführung in 60 und 80 cm Breite. Stabiler Alu-Tischrahmen mit Sperrholztischplatte, 3-teilig mit selbstklebendem Maßband für passgenaues Arbeiten.

- optimale Arbeitshöhe: 86 cm
- robustes Rohrklappgestell aus Aluminium
- mit Hülsenverriegelung
- Aufbaumaß Größe 60: 305 x 60 x 86 cm
- Aufbaumaß Größe 80: 305 x 80 x 86 cm

Artikel-Nr.	Typ	VE
3324.0060.0000	60 cm breit	1
3324.0080.0000	80 cm breit	1

**Maler-Tischverbreiterung**

Für Maler Tapeziertische in 60 und 80 cm Breite.

- 3-teilig
- 20 cm breit
- einfache Montage mit Flügelmuttern

Artikel-Nr.	VE
3324.0020.0000	1

**Profi-Info zu Maler-Tapeziertisch**

Vor Verarbeitung von Glasgewebe, dessen Kleberrückseite mit Wasser aktiviert werden kann, empfiehlt sich das Abkleben des zum Einsatz kommenden Tapezier- bzw. Gerätetisches mit SK-Schutzfolie 1571. Somit wird ein Auswandern von wasserlöslichen Holzinhaltstoffen ausgeschlossen und einer Vergilbung oder Verfärbung des Glasgewebes vorgebeugt.

**CB Meterzähler**

Für Tapofix CB Kleister- und Abrollgeräte, zum genauen Ablängen von Wandbelägen. Empfohlenes Zubehör beim Arbeiten mit Gerätetischen.

- Messbereich: bis 999,99 m
- Doppelmessräder mit Spezialverzahnung
- stabile Halterung

Artikel-Nr.	VE
1393.0000.0000	1

**Handwerker-Tapeziertisch**

Solider Tapeziertisch in 60 oder 80 cm Breite, 3-teilig. Aluminiumrahmen mit 4,5 mm starker Sperrholzplatte und Kunststoff-Eckverbindern.

- stabiles Stahlrohrgestell mit zusätzlicher Diagonalverstrebung
- Klemmverriegelung
- Standhöhe: ca. 86 cm
- Länge: ca. 3 m

Artikel-Nr.	Typ	VE
1320.0300.0060	300 x 60 cm	1
1320.0300.0080	300 x 80 cm	1

**Tapofix Trennmesser**

Trennmesser für CB Kleistergeräte, kpl. mit kreisförmiger Klinge.

Artikel-Nr.	Typ	VE
1360.0001.0001	Trennmesser kpl.	1
1360.0001.0002	Ersatzklinge	1





**Tapezierschiene, rostfrei**

Tapezierschiene zum Längsteilen von Tapetenbahnen mit dem Tapetenhaumesser 1297.

- 2 m lang
- 6 cm breit

**Artikel-Nr.**  
1442.0000.0000

**VE**  
1



**Tapeten-Haumesser, rostfrei**

Hochwertiges Tapetenhaumesser mit durchgehender Angel und Holzgriff.

- Gesamtlänge: 48 cm
- Klingenlänge: 31 cm

**Artikel-Nr.**  
1297.0000.0000



**Tapeten-Igelwalze**

Zur schnellen Perforation von Tapeten. Mit Reißeffekt durch v-förmig zueinander stehende Walzen.

- komplett mit ca. 55 cm langem Stiel
- Gesamtlänge: ca. 60 cm

**VE**  
6

**Artikel-Nr.**  
1418.0000.0000

**VE**  
1

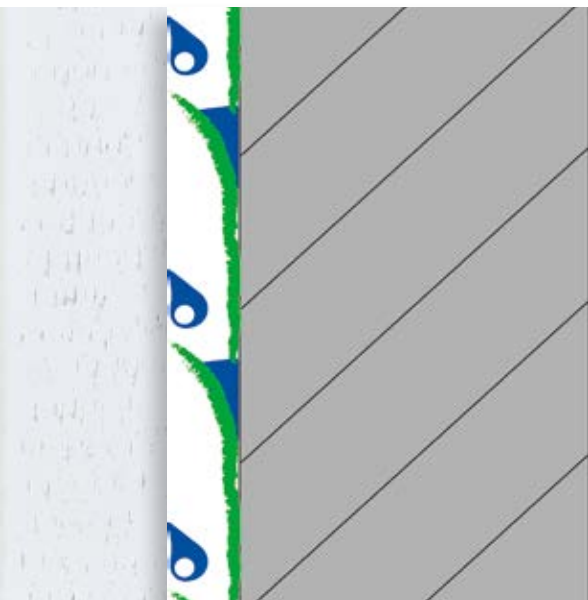

**Tapeten-Perforierer Fakir TP 220**

Zur schnellen Perforation von Tapeten durch unterschiedlich schnell drehende Walzen. Variabel einstellbare Eindringtiefe der Walzen zum Schutz des Untergrundes vor Beschädigung. Mit Teleskopstab (0,90–1,30 m) und Schutzhaube für sicheren Transport.

- Maße: ca. 168 x 224 x 52 mm
- Schneiden-Ø: 45 mm
- Tiefeneinstellung: max. 3,5 mm
- Gewicht: ca. 1,5 kg

**Artikel-Nr.**  
1680.0000.0000

**VE**  
1



**Tapeten-Andrückwalze**

Für schnelles, blasenfreies Andrücken von Untertapeten, Profiltapeten und kaschierten Wandbelägen.

- 18 cm breit
- weiches PUR-Gummi
- kpl. mit Formatbügel

**Artikel-Nr.**

1108.0018.0000

**VE**

10

**Tapeten-Nahtroller**

Weiches PUR-Gummi, kpl. mit Formatbügel. Breite: 45 mm.

**Artikel-Nr.**

1140.0000.0000

**VE**

10

**Tapeten-Nahtroller, Fassform**

Trommel aus Hartkunststoff, komplett mit Formatbügel. Größe: 47 mm.

**Artikel-Nr.**

1162.0000.0000

**Typ**

gerillt

**VE**

10

**Gewebe-Andrückspachtel**

Besonders geeignet für Glasgewebe auf Flächen und in Ecken. Mit Wölbung für Außenecken. Breite: ca. 20 cm.

**Artikel-Nr.**

1323.0000.0000

**VE**

10

**Tapeten-Andrückspachtel, weich**

Aus weichem, flexiblem Kunststoff. Zum Glätten frisch tapezierter Tapeten mit empfindlichen Oberflächen und zum Andrücken der Nähte. Zum Anlegen in Vertiefungen z. B. bei Fußleisten oder in Schattenfugen.

Breite: 28,5 cm.

**Artikel-Nr.**

1113.0028.0000

**VE**

5

**Tapeten-Andrückspachtel**

Bruchsicher, Ecken abgerundet. Flexible Seite zum Andrücken, gegenüberliegende Seite zum Beschneiden. Der Schlitz dient als Führung beim Beschneiden an Fußbodenleisten. Größe: 24 x 12 cm.

**Artikel-Nr.**

1778.0000.0000

**VE**

20

**Maler-Tapezierbürste**

Handeingezogenes, reines Rosshaar. Runde Stirnseiten mit Bart. Zum großflächigen Andrücken von Papiertapeten und Raufaser.

- Größe ca.: 30 x 7 cm
- Borstenlänge: ca. 28 mm

**Artikel-Nr.**

1168.0000.0000

**VE**

3

**Maler-Tapetenwischer**

Zum Andrücken von Prägetapeten und Raufaser.

- mit Griffloch
- Besatz mit ca. 52 mm Nylonborsten
- Größe: ca. 32 x 2,2 cm

**Artikel-Nr.**

1195.0000.0000

**VE**

3

**Maler-Tapezierwischer**

Zum Andrücken von Tapeten mit druckempfindlicher Oberfläche.

- graue Chinaborsten
- in Reihen vulkanisiert
- Holzfassung
- Größe: ca. 30 x 2,2 cm

**Artikel-Nr.**

1740.0000.0000

**VE**

3







**Textilschere**

Rostfrei. Schwere Qualität für leichten und sauberen Schnitt. Besonders für Profiltape-  
ten und Glasgewebe geeignet. Größe: 10",  
263 mm lang.

**Artikel-Nr.** **VE**  
1369.0000.0000 5



**Maler-Tapetenschere**

Rostfrei. Exakter und sauberer Schnitt,  
besonders für Papiertapeten geeignet. 270  
mm lang.

**Artikel-Nr.** **VE**  
1747.0000.0000 5



**Maler-Tapezierschere**

Rostfrei, mit Hohlprägung der stabilen  
Scherenblätter. Für Papier- und Profiltape-  
ten, Raufaser und Glasgewebe. 273 mm  
lang.

**Artikel-Nr.** **VE**  
1453.0000.0000 12



**Gehrungsschere**

Mit starken, geschmiedeten Klingen, Griffe  
mit Kunststoff überzogen. Zum Schnei-  
den von Flachverblendern, Sockelleisten,  
Designbelägen sowie Anputzleisten und  
Profilen aus Kunststoff von WDV-Systemen.  
Schnittlänge: 52 mm.

**Artikel-Nr.** **VE**  
3767.0000.0000 2



**Hebelblechschere**

Universalschere mit gezahnter Klinge und  
rutschfesten Griffen. Für kraftsparendes  
Schneiden von Blech, Aluminium, Plastik,  
Vinyl, Stahl bis 0,9 mm u. a. Schnittlänge:  
75 mm.

**Artikel-Nr.** **VE**  
1726.0000.0000 1



**Lochblechschere**

Aus geschmiedetem Stahl, Griff mit Kunst-  
stoff überzogen. Rechts schneidend. Für  
Sockelprofile und Eckschutzschienen von  
WDV-Systemen. Schnittlänge: 38 mm.

**Artikel-Nr.** **VE**  
1149.0000.0000 6







**Profi-Cutter NT L-500 GR**

Griffschale aus Aluminium-Druckguss, für leichte und schwere Schneidarbeiten. 155 mm lang, kpl. mit 1 Klinge.

- Metall-Klingenführung
- Klingenvorschub mit automatischer Arretierung
- 18 mm Klinge

**Artikel-Nr.** **VE**  
1750.0000.0000 10



**Cupschnittmesser**

Profimesser mit Metall-Klingenführung und sicherer Klingensicherung. 165 mm lang, kpl. mit 3 Klingen.

Ersatzklingen Artikel-Nr. 1312.0006. oder 1312.0100.0006  
**Artikel-Nr.** **VE**  
1311.0000.0000 10



**Handwerker-Cuttermesser**

Aus Kunststoff, Metall-Klingenführung. 157 mm lang, kpl. mit 1 Klinge. Ersatzklingen Artikel-Nr. 1312.0006. oder 1312.0100.0006.

**Artikel-Nr.** **VE**  
1445.0000.0000 12



**Cupschnittmesser, Mini**

Mini-Cutter mit Taschenclip, für filigrane Schneidarbeiten. 147 mm lang, kpl. mit 1 Klinge. Ersatzklingen Artikel-Nr. 1365.

**Artikel-Nr.** **VE**  
1443.0000.0000 10



**Cupklingen, groß**

Für Profi-Cutter NT L-500 GR 1750, Cupschnittmesser 1311 und Handwerker-Cuttermesser 1445.

- 8-facher Schnitt
  - Schnittlänge: ca. 10 cm
  - Breite: 18 mm
  - 6er-Pack
- Artikel-Nr.** **VE**  
1312.0006.0000 10



**TIN-Spezial-Cupklinge**

Cupschnittklinge mit Breitschliff und Spezialbeschichtung für längere Lebensdauer.

- 8-facher Schnitt
  - Schnittlänge: ca. 10 cm
  - Breite: 18 mm
  - 6er-Pack
- Artikel-Nr.** **VE**  
1312.0100.0006 10



**Cupklingen, klein**

Für Cupschnittmesser, Mini 1443.

- 13-facher Schnitt
  - Schnittlänge: ca. 8 mm
  - Breite: 9 mm
  - 10er-Pack
- Artikel-Nr.** **VE**  
1365.0000.0000 20



**Tapeten-Ziehschnittmesser**

Für einwandfreien Doppelschnitt auf Stoß geklebter Wandbeläge. Kpl. mit einer Klinge. Ersatzklingen Artikel-Nr. 3192.

**Artikel-Nr.** **VE**  
1310.0000.0000 10



**Profi-Verlegemesser**

Aus Leichtmetall, sichere Führung und exakter Schnitt. Einfacher Klingenwechsel durch Schnellverschluss, Sicherheitsmagazin in den Griffschalen. 165 mm lang. Im Kunststoff-Futteral mit Taschenclip. Zur Aufnahme von Trapez- und Hakenklingen 1350, 1351 und 1357.

**Artikel-Nr.**

1316.0000.0000

**VE**

1



**Dreilochklinge, abgerundet**

Technische Klinge für Tapeten-Ziehscnittmesser 1310, Streifenschneidgerät 1467 und Tapofix-Streifenschneider.

- 0,3 mm stark
- 43 mm lang
- 10er-Pack

**Artikel-Nr.**

3192.0000.0000

**VE**

10

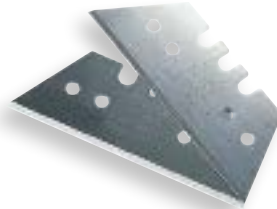

**Trapezklinge**

Für Profi-Verlegemesser 1316. Eisgehärtete Klinge mit fein geschliffener Schneide.

- ca. 0,63 mm stark.
- 53 mm lang
- 10er-Pack

**Artikel-Nr.**

1350.0000.0000

**VE**

10

**Furnier-Allzwecksäge**

Profiqualität, extrem gehärtete Universalzahnung mit Patent Hohl- und Kreuzschliff für schnellen, sauberen und präzisen Schnitt.

- 32 cm Klingenlänge
- spitze Stirnzahnung
- 2-Komponenten-Komfort-Handgriff

**Artikel-Nr.**

1141.0320.0000

**Typ**

320 mm Klinge

**VE**

6



**Hakenklinge**

Für Profi-Verlegemesser 1316. Eisgehärtete Klinge mit fein geschliffenen Schneiden.

- ca. 0,63 mm stark
- 51 mm lang
- 10er-Pack

**Artikel-Nr.**

1351.0000.0000

**VE**

10

**Superhakenklinge**

Für Profi-Verlegemesser 1316. Eisgehärtete Klinge mit fein geschliffenen, extra großen Schneiden.

- ca. 0,63 mm stark
- 55 mm lang
- 10er-Pack

**Artikel-Nr.**

1357.0000.0000

**VE**

10

**Kittmesser, zweiseitig**

Gehärtete, steife Klinge mit durchgehender Angel, Profiqualität. Klingenlänge: 90 mm.

**Artikel-Nr.**

1143.0000.0000

**VE**

12





#### Gehrungsschneidlade

Mehrschichtiges Birkensperrholz, geleimt und geschraubt, exakte Winkelführung.

Größe: 300 x 70 x 65 mm Innenmaß.

**Artikel-Nr.**

1249.0300.0000

**VE**  
1



#### HSS Bi-Metall-Feinsägeblatt

Ersatzsägeblatt für Metallsäge 3742, 30 cm lang.

**Artikel-Nr.**

3742.0001.0000

**VE**  
1



#### Metallsäge

Robuste Bügelsäge aus gebogenem Vierkantrühr. Schraubbarretierung für problemlosen Sägeblattwechsel im Handgriff integriert. 8-fach verstellbare Sägeblattstellung. Zum Ablängen von z. B. Sockelprofilen in den WDV-Systemen.

■ Sägeblattstellung 8-fach verstellbar

■ 44 cm lang

■ kpl. mit 1 Sägeblatt

**Artikel-Nr.**

3742.0000.0000

**VE**  
5



#### Stahl-Senklot

Gespitztes Stahlot mit Befestigungsöse und 5 m langer Kordel.

**Artikel-Nr.**

1276.0000.0000

**VE**  
5



#### Kleberspritze

Mit Nadel. Zum Ausfüllen von Luftblasen unter Tapeten und Wandbelägen mit Klebstoff. 60 ml Füllvolumen.

**Artikel-Nr.**

3190.0000.0000

**VE**  
10







Für effektives Arbeiten

# Verlegewerkzeuge, Spachtel, Glätter, Klein- werkzeuge, Armierungen, Dichtstoffe

Egal ob Bodenarbeiten, Spachtelarbeiten, Putzauftrag: Was zählt, ist Effizienz und Qualität. Für jede Anwendung bietet Brillux in seinem breiten Sortiment daher die passenden Werkzeuge. Weiteres Zubehör wie Armierungen, Dichtstoffe und mehr machen das Arbeiten noch effizienter und runden das Brillux Komplettsortiment ab.

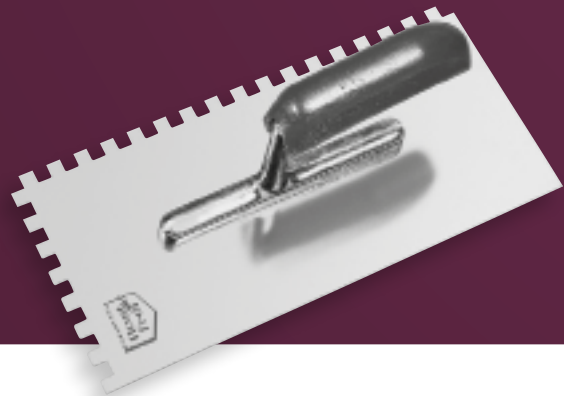

Spachtel, Glätter,  
Dichtstoffe

## Inhalt

- Verlegewerkzeuge
- Fußbodenreinigung/-versiegelung
- Kellen und Glätter
- Stahl- und Flächenspachtel
- Schaber und Rakel
- Kleinwerkzeuge
- Werkstatt- und Baustellenausstattung
- Dichtstoffe, Leinölkitt
- Armierungen, Druckpistolen
- Anti-Schimmel, Klebstoffe, Brennspritus



**Einscheibenschleifmaschine**

Leistungsstarkes Gerät zum Abschleifen und Abbürsten von Estrichen und Spachtelmassen, zum Nassreinigen und Polieren von Hartböden sowie zum Reinigen von Teppichböden. Starker Motor und günstiges Arbeitsgewicht für optimale Arbeitsergebnisse. Einfache Handhabung durch automatisch arbeitende Handführung: Durch Anheben oder Absenken der Führung läuft die Maschine nach rechts oder links. Staubabsaugung oder Reinigungsmitteltank nachrüstbar.

- Leistungsaufnahme: 230 V/1.700 W
- Drehzahl: 154 U/min
- Arbeitsbreite: 375 mm
- Gewicht: ca. 44 kg
- Die Maschine muss mit einem Treibteller und mit einem der Schleifanforderung entsprechenden Schleifmittel ausgestattet werden. (Abb. inkl. Staubabsaugung, Nachrüstset)

<b>Artikel-Nr.</b>	<b>VE</b>
3694.0000.0000	1



**Absauggerät, Nachrüstset**

Absauggerät zum Anbau an Einscheibenschleifmaschine. Komplett mit Mikro-Vorfilter und Filtersack 8 l.

- Leistungsaufnahme: 230 V/1.000 W
- Behältervolumen: 10 l
- Ein-/Ausschaltautomatik
- Nachrüstset bestehend aus:
  - Absaugring mit Bürstenkranz
  - Schlauchkombination 40 mm Ø
  - Absauggerät inkl. Anbausatz
  - Gewicht: ca. 9,5 kg

(Die Staubabsaugung kann aus technischen Gründen nur den Feinstaub, jedoch nicht den Materialabtrag entfernen. Zur Bodenreinigung wird ein Industriesauger mit Bodendüse benötigt.)

(Abbildung: montiert an Einscheibenschleifmaschine)

<b>Artikel-Nr.</b>	<b>Typ</b>	<b>VE</b>
3694.0001.0000	Nachrüstset	1
3694.0001.0010	Ersatzfiltertüten	1



**Schleif- und Reinigungspad**

Für die Grundreinigung sowie speziell zum Polieren des Spachtelbodens Floortec 2K-Mineralico SL 470.

15 cm Durchmesser-Schleif- und Reinigungspad für Festool Rotex RO 150 FEQ 3247.0001. 10er-Pack.

40 cm Durchmesser-Schleif- und Reinigungspad für Einscheibenschleifmaschine 3694 (hierfür wird noch der Treibteller für Schleifpads 3694.0020 benötigt). 10er-Pack.

43 cm Durchmesser-Sanierungspad für Einscheibenschleifmaschine 3694 (hierfür wird noch der Treibteller für Schleifpads 3694.0020 benötigt)

<b>Artikel-Nr.</b>	<b>Typ</b>	<b>VE</b>
3694.0400.0002	grau, 430 mm Ø	1
3694.0150.0001	grün, 150 mm Ø	1
3694.0400.0001	grün, 406 mm Ø	1



**Papier-Schleifscheibe**

Für Treibteller mit Spanscheibe und Befestigungsschraube.

- doppelseitig verwendbar
- Ø: 375 mm
- 10er-Pack

<b>Artikel-Nr.</b>	<b>Typ</b>	<b>VE</b>
3694.0011.0016	P 16	1
3694.0011.0024	P 24	1
3694.0011.0040	P 40	1
3694.0011.0060	P 60	1
3694.0011.0080	P 80	1
3694.0011.0120	P 120	1



**Profi Duro-Stripper**

Für zeitsparendes Ablösen verklebter, flexibler Fußbodenbeläge und Klebstoffreste durch oszillierende Messerbewegung. Betrieb als Bodengerät mit körpergerecht einstellbarem Führungsrohr oder als Handgerät für Arbeiten in Ecken oder Nischen. Vibrationsarmer Lauf durch spezielle Gummilager.

Komplett mit Fahrwerk, Messer 210 x 60 x 1 mm, Messer 210 x 60 x 0,7 mm, Gehörschutz, Schutzhandschuhen und Werkzeugsatz.

- Leistungsaufnahme: 230 V/2.000 W
- Anlaufstrombegrenzer
- 8.500 U/min
- Arbeitsbreite: 21 cm
- Gewicht: ca. 16 kg

**Artikel-Nr.**

3423.0000.0000

**VE**

1

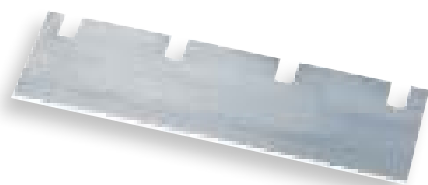
**Duro-Stripper Ersatzklinge**

Abmessungen: 210 x 60 x 1 mm.

**Artikel-Nr.**

3423.0002.0000

**VE**

1

**HM-Schleifscheibe**

Für Treibteller mit Spannscheibe und Befestigungsschraube, zum Anschleifen von Estrichen und Spachtelmassen und zum Entfernen von Kleber- und Belagsresten.

- hohe Abtragsleistung
- doppelseitig verwendbar
- Ø: 375 mm

**Artikel-Nr.**

3694.0010.0016 P 16

3694.0010.0024 P 24

**Typ****VE**

1

1

**Treibteller**

Für Einscheibenschleifmaschine, mit Moosgummi-Auflage, Spannteller und Befestigungsschraube zur Aufnahme von Schleifmitteln. 375 mm Ø.

**Artikel-Nr.**

3694.0010.0000

**VE**

1

**Treibteller für Schleifpads**

Treibteller mit Kletthaftung für Einscheibenschleifmaschine, für den Einsatz der Schleif- und Reinigungspads. 400 mm Ø.

**Artikel-Nr.**

3694.0020.0000 für Schleifpads

**Typ****VE**

1





**Teppichboden-Reißklaue**

Zum Hochziehen verklebter Teppichböden. Robuste Aluminiumausführung. Der Bodenbelag wird vorher in Streifen geschnitten.

**Artikel-Nr.** **VE**  
1146.0000.0000 1

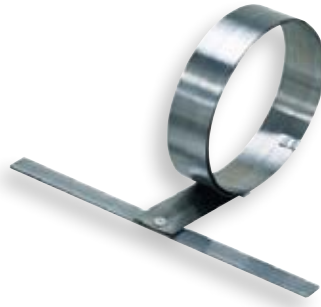

**Teppichboden-Bandstahllineal**

Aufrollbar, abnehmbarer Anschlag. Zum winkligen Schneiden von Bodenbelägen. Länge: 410 cm.

**Artikel-Nr.** **Typ** **VE**  
1148.0000.0000 410 cm lang 1



**Türschwellelineal**

Für gerades Schneiden von Teppichböden an Türschwellen. Mit breiten, rostfreien Metallschienen und extra breitem Holzrücken als Knieauflage. Größe: 60–110 cm (ausziehbar).

**Artikel-Nr.** **VE**  
1169.0000.0000 1



**Streifenschneidergerät**

Profi-Schneidergerät mit Klemmfeder für maßgenaues Schneiden von Teppichbodenstreifen für Sockelleisten.

- verstellbare Arbeitsbreite: ca. 45–100 mm
- Länge: 330 mm

**Artikel-Nr.** **VE**  
1467.0000.0000 1



**Nahtklammer**

Zum Fixieren von Nähten frisch geklebter Teppichböden.

**Artikel-Nr.** **VE**  
1274.0000.0000 1



**Andrückwalze für Bodenbeläge**

Walze bestehend aus 4 Rollen, die sich optimal dem Boden anpassen. Extrem schmale Rollenzwischenräume zur Vermeidung von Blasenbildung. Mit Tragebügeln für komfortablen Transport, Schubstange mit T-Griff. Gewicht: ca. 50 kg.

**Artikel-Nr.** **VE**  
1286.0000.0000 1



**Andrückrolle Duo**

Ergonomisch geformte Andrückrolle zum festen Andrücken der Nähte von Design-Bodenbelägen. Hoher Anpressdruck durch Übertragung des Körpergewichts des Anwenders auf die Andrückrollen.

**Artikel-Nr.** **VE**  
1283.0000.0000 1



**Nahtschneider Linocut**

Für perfekte Nähte bei allen elastischen Bodenbelägen und Nadelfilz.

- patentierte Technik
  - gerader Schnitt ohne Lineal
  - einfache, ergonomische Handhabung
  - mit zwei Klingen zum Schneiden in beide Richtungen
  - schneidet die obere Bahnenkante und benutzt die untere als Führung
  - arbeitet direkt im Kleberbett
  - einstellbare Fugenbreite
- Lieferumfang: Linocut, Anschlagblech Standard 2 mm, Anschlag für Nadelvlies 4 mm, 10 Stk. spezial Trapezklingen.

**Artikel-Nr.** **Typ** **VE**  
1285.0000.0000 Linocut 1  
1285.0010.0000 Ersatzklingen 1



**Design Collection**

Komplettsset zum Verlegen von Design-Bodenbelägen, bestehend aus:

- Nahtschneider Linocut für perfekte Nähte bei allen elastischen Bodenbelägen und Nadelfilz
- FasTrimmer zum Fasen der Belagsrückseite und zum Säubern der Bruchkanten
- Andrückrolle Duo zum festen Andrücken der Nähte von Design-Bodenbelägen
- Gehrungsschere für Design-Bodenbeläge

**Artikel-Nr.** **VE**  
1287.0000.0000 1







**Designstanze IS-330**

Leichte und kompakte Stanze zum schnellen und einfachen Schneiden der Brillux Designböden Classic 30 und Premium 55 mit gleichmäßiger und sauberer Schneidkante.

- Schnittbreite max.: 33 cm
- Materialdicke max.: 6 mm
- Winkelschnitte: 0–45°
- Abmessungen: 630 x 440 x 350 mm
- Gewicht: 7 kg

**Artikel-Nr.**  
1278.0000.0000

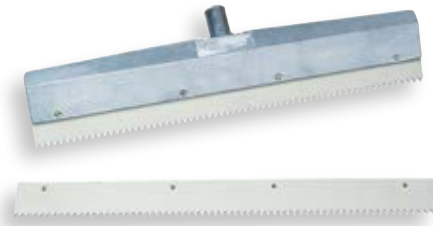

**Gummi-Flächenraker**

Spezialwerkzeug für den Spachtelauftrag von Fußbodenbeschichtungen. Die 8 mm Dreieckzahnung gewährleistet die Einhaltung einer 2 mm Mindestschichtstärke, wie z. B. bei der Verarbeitung von Brillux Floortec 2K-Aqua erforderlich. Komplett mit Stieltülle zur Aufnahme des Holz-Gerätestiels 1348.0140. Breite: ca. 60 cm.

**VE**  
1 **Artikel-Nr.**  
1324.0008.0000 *Raker kpl.*  
1324.0060.0008 *Ersatzgummi*



**Flächenraker, höhenverstellbar**

Flächenraker zum großflächigen Verteilen von selbstverlaufenden Boden-Ausgleichsmassen.

Mit Blatt und aufgeschweißter Klemmleiste aus gehärtetem, hochglanzpoliertem, rostfreiem Federbandstahl. Mit Sperrholzheft und zwei variabel einstellbaren Stahlstiften zur stufenlosen Höhenverstellung und Aluminium-Stieltülle.

**VE**  
1 56 cm Klemmleiste zur Aufnahme von 2  
1 Stück Doppelzahnleisten 28 cm (Zubehör).  
1 Für die Verarbeitung der Brillux Fußboden-  
Nivelliermasse CA 3059 und Brillux Fußboden-  
Nivelliermasse 3115 wird die Zahnform  
■ TKB R3 (Artikelnr. 1326.0028.0013) für ca.  
2 mm Schichtstärke oder  
■ TKB R2 (Artikelnr. 1326.0028.0012) für ca.  
3 mm Schichtstärke empfohlen.

**Artikel-Nr.**  
1324.0560.0000 **VE**  
1



**Streifenschneider**

Der Streifenschneider eignet sich durch seine einfache Handhabung und handliches Format zum Schneiden von Streifen aus dem Designboden 3055, welche an die Designboden-Sockelleiste 3074 angebracht werden können. Verwendung bis zu einer Belagstärke von 4 mm.

**Artikel-Nr.** **Typ** **VE**  
1147.0000.0000 *Designboden* 1



**Nagelsohlen, spitz/stumpf**

Zum Begehen frischer Beschichtungen. Sohle aus lösemittelbeständigem Polypropylen mit gehärteten Stahlnägeln, komplett mit Gurten. Größe: 30 cm lang.

**Artikel-Nr.** **Typ** **VE**  
1196.0001.0000 *stumpfe Nägel* 1  
1196.0000.0000 *spitze Nägel* 1



**FasTrimmer**

Mit Anschlag zum Fasen der Belagrückseite und zum Säubern der Bruchkanten. Komplett mit Anschlag, Transporttasche und 6 Stück Ersatzklingen.

**Artikel-Nr.** **Typ** **VE**  
1284.0000.0000 *Fastrimmer* 1  
1284.0006.0000 *Ersatzklingen* 1



**Knieschützer**

Mit Kunststoffkappen. Hoher Tragekomfort durch gute Passform, geringes Gewicht.

- mit Polsterung
- universell einstellbare Gummizüge mit Klettverschlüssen

**Artikel-Nr.** **VE**  
1145.0000.0000 1



**Fußbodenschaber**

Schwere Ausführung mit auswechselbarer, 1,2 mm starker und 275 mm breiter Klinge. Größe: 133 cm lang.

**Artikel-Nr.** **VE**  
1166.0000.0000 1





**Fleckenspray R**

Für die Entfernung nicht wasserlöslicher Flecken wie Kleber, Fett, Dispersionsfarben, Lack, Teer, Öl etc. aus farbbeständigen Teppichen, Teppichböden und Textilien. Inhalt: 200 ml.

**Artikel-Nr.**  
3259.0200.0001

**VE**  
12



**Sprühsauger Sprüh Boy 2000**

Robuster Sprühextraktionssauger für die Intensivreinigung textiler Bodenbeläge und von Polstermöbeln. Hohe Saugleistung für kurze Trocknungszeiten. Handlich und wenig durch kompakte Bauweise. Einsatzfertig mit Bodendüse 26 cm ausgestattet.

- Leistungsaufnahme: 230 V/1.000 W
- Sprühmenge: 2,5 l/min
- Sprühdruck: ca. 2 bar
- Tankinhalt Frischwasser: 6 l
- Tankinhalt Schmutzwasser: 7 l
- Gewicht: ca. 9,5 kg.

Vor der Reinigung oder dem Einsatz von Reinigungsmitteln empfehlen wir grundsätzlich, an unauffälliger Stelle Vorversuche durchzuführen.

**Artikel-Nr.**  
3254.2000.0000

**VE**  
1



**Teppichreiner Konzentrat**

Reinigungsmittel-Konzentrat zur Sprühextraktionsreinigung von Teppichen, Teppichböden und Polstermöbeln aus synthetischen Fasern. Entfernt hartnäckige Verschmutzungen und Flecken. Farb- und faserschonend, verhindert eine vorzeitige Wiederanschmutzung. Ohne Bleichmittel und optische Aufheller. Inhalt: 750 ml.

**Artikel-Nr.**  
3256.0750.0000

**VE**  
6



**PU-Reiniger**

Spezieller Aktivreiniger für die Bauschluss- und Unterhaltsreinigung von werkseitig PU-/PUR-vergüteten oder mit PU-Siegel behandelten elastischen Bodenbelägen wie Brillux Designboden 3055, Floortec-Systeme und Hartböden. Ausgezeichnete Schmutzbindung, auch bei fetthaltigen Rückständen. Kein Auslaugen der Oberfläche, keine Bildung von Grauschleiern. Streifenfreie Reinigung. Inhalt: 750 ml.

**Artikel-Nr.**  
3429.0750.0000

**VE**  
6



**Grundreiniger R**

Schonender alkalischer Bauschluss- und Grundreiniger mit starkem Lösevermögen zur Entfernung von Bauverschmutzungen sowie Rückständen von Wachs, Wischpflegemitteln, Selbstglanzdispersionen und Kleberresten auf elastischen und harten Bodenbelägen. Inhalt: 750 ml.

**Artikel-Nr.**  
3263.0750.0000

**VE**  
6



**Vollpflege matt**

Polyurethanvergütete, matte Polymerdispersion für die Einpflege neu verlegter oder grundgereinigter Bodenbeläge im Objektbereich und zur Pflege und Unterhaltsreinigung elastischer Bodenbeläge im Haushalt. Speziell für Brillux Designböden 3055 und Brillux Floortec-Versiegelungen/-Beschichtungen ohne Weichmacherkontakt durch z. B. Fahrzeugreifen geeignet. Inhalt: 750 ml oder 10 l.

**Artikel-Nr.**     **Typ**  
3264.0010.0000     10 Liter  
3264.0750.0000     750 ml

**VE**  
1  
6





**Bossenkelle**

4-teiliger Satz, rostfrei mit 1 Mutterkelle und 3 Profileinsätzen. Zum Ausbilden von zwei unterschiedlich großen Trapezformen (Bossen) oder einer Dreiecksfuge in der aufgebrachtten Armierung.

**Artikel-Nr.** 3750.0000.0000 **VE** 1



**Stuckateurspachtel**

Rostfrei, zum Spachteln von Fugen, Strukturieren von Roll- und Modellierputzen und zum Entnehmen von WDVS-Klebern, Mörteln, Putzen und Spachtelmassen. Größe: 8 cm oder 10 cm breit.

<b>Artikel-Nr.</b>	<b>Typ</b>	<b>VE</b>
3782.0008.0000	8 cm breit	10
3782.0010.0000	10 cm breit	10



**Edelstahlkelle**

Rostfrei, zur Entnahme von WDVS-Klebern, Mörteln, Putzen und Spachtelmassen. Zum Auftragen von WDVS-Klebern auf Dämmplatten. Größe: 16 cm lang.

**Artikel-Nr.** 3793.0016.0000 **VE** 50



**Edelstahlglätter**

Rostfreies, gehärtetes Stahlblatt. Zum Aufziehen und Glätten von WDVS Klebern, Putzen, Spachtelmassen etc. und zum Strukturieren von Roll- und Modellierputzen. Größe: 28 x 13 cm.

**Artikel-Nr.** 3792.0000.0000 **VE** 30



**Edelstahl-Glättekelle**

Rostfreies, gehärtetes Stahlblatt mit durchgehender Nietung. Sehr stabile Ausführung. Zum Aufziehen und Glätten von WDVS Klebern, Putzen, Spachtelmassen etc. Größe: 28 x 13 cm.

**Artikel-Nr.** 1150.0000.0000 **VE** 5



**Aufziehplatte**

Gehärtetes und verschraubtes Stahlblatt, rostfrei. Zum Aufziehen und Glätten von Putzen, Spachtelmassen etc. und zum Glätten von Ausgleichsmassen auf Estrichen. Größe: 49 x 13 cm.

**Artikel-Nr.** 1157.0000.0000 **VE** 1



**Außeneckenkelle**

Rostfrei, zur sauberen Ausbildung der Außenecken bei Spachtel- und Putzarbeiten. Größe: 75 x 75 x 110 mm.

**Artikel-Nr.** 3780.0000.0000 **VE** 1



**Stuckateurspachtel, Supergrip**

Rostfrei. Zum Spachteln von Fugen, Strukturieren von Roll- und Modellierputzen und zum Entnehmen von WDVS-Klebstoffen, Putzen, Spachtelmassen usw. Größe: 75 mm oder 100 mm breit.

Artikel-Nr.	Typ	VE
1767.0008.0000	8 cm	10
1767.0010.0000	10 cm	10



**Edelstahlkelle, Supergrip**

Rostfrei. Zur Entnahme von WDVS Klebern, Putzen, Spachtelmassen usw. Zum Auftragen von WDVS Klebern auf Dämmplatten. Größe: 16 cm lang.

Artikel-Nr.	VE
1769.0016.0000	10



**Venezianische Glättkelle, Supergrip**

Für filigrane Glätt- und Effektpachtelungen. Speziell für die Grund- und Zwischenspachtelung bei der Verarbeitung von Creativ Algantico 70 und Sentimento 78.

- rostfrei
  - Größe: 20 x 8 cm oder 28 x 10/12 cm
- Für die Schlusspachtelung und zum Verdichten die Effekt-Glättkelle 1155 einsetzen.

Artikel-Nr.	Typ	VE
1764.0000.0000	Supergrip 20 x 8	5
1764.0012.0000	Supergrip 28 x 12	5

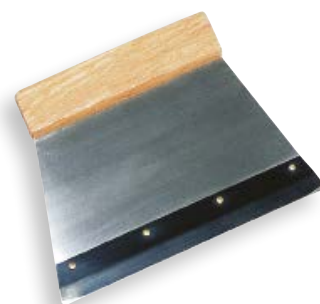

**Zahnleistenspachtel**

Trapezform. Zur Aufnahme von Zahnleisten für den Auftrag von Klebstoffen oder 2K-Bodenbeschichtungen. Größe: 18 cm oder 28 cm breit.

Artikel-Nr.	Typ	VE
1326.0018.0000	18 cm breit	6
1326.0028.0000	28 cm breit	6



**Glättkelle, Supergrip**

Rostfrei. Zum Aufziehen und Glätten von WDVS Klebern, Putzen, Spachtelmassen usw. Zum Strukturieren von Roll- und Modellierputzen. Größe: 28 x 13 cm.

Artikel-Nr.	VE
1762.0000.0000	10

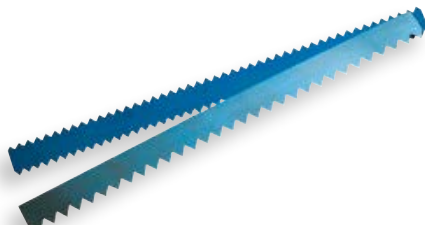

**Zahnleisten**

Gehärteter und gebläuter Stahl, für 2K-Bodenbeschichtungen. Größe: 28 cm breit.

- Type 25, Zahnlückentiefe: 3,8 mm
- Type 78, Zahnlückentiefe: 6,6 mm

Artikel-Nr.	Typ	VE
1326.0028.0078	Type 78	12
1326.0028.0025	Type 25	12

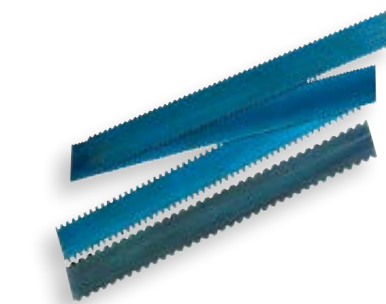

**Doppelzahnleisten**

Gehärteter und gebläuter Stahl, für Klebstoffe und Nivelliermassen. Größe: 18 und 28 cm breit.

Artikel-Nr.	Typ	VE
1326.0018.0003	18 cm (TKB B1)	10
1326.0018.0010	18 cm (TKB A1)	10
1326.0018.0013	18 cm (TKB R3)	10
1326.0018.0021	18 cm (TKB A2)	10
1326.0028.0003	28 cm (TKB B1)	10
1326.0028.0010	28 cm (TKB A1)	10
1326.0028.0012	28 cm (TKB R2)	12
1326.0028.0013	28 cm (TKB R3)	12
1326.0028.0021	28 cm (TKB A2)	10







**Zahnleisten-Verteilerkelle**

Rostfrei, zum Aufziehen von Klebstoffen für Teppichböden oder 2K-Bodenbeschichtungen mit 28 cm breiten Zahnleisten. Die Zahnformen richten sich nach Auftrags- und Durchflussmenge. Größe: 28 cm x 10 cm.

**Artikel-Nr.** **VE**  
1294.0000.0000 **6**



**Zahnkelle**

Rostfrei, stirn- und längsseitig gezahnt. Für die Ausbildung der Armierungsschicht mit Armierungsmasse ZF-Granit 3535 und ZF-R 3636 im WDV-System.

- Größe: 28 x 13 cm
- Zahnung: 8 x 8 x 8 mm

**Artikel-Nr.** **VE**  
3704.0000.0000 **30**

**Zahnkelle**

Rostfrei, stirn- und längsseitig gezahnt. 28 x 13 cm.

- Zahnung 4 x 4 x 4 mm für die Verarbeitung von WDVS-Polykleber 3574
- Zahnung 4 x 6 x 4 mm zur Verarbeitung von Klebemörtel 3485 beim Verkleben von Flachverblendern und für Systemaufbauten mit Brillux Dispersionsspachtelmassen und Glasfaser-Spachtelvlies 1560

Artikel-Nr.	Typ	VE
3768.0001.0000	4 x 6 x 4 mm	10
3768.0000.0000	4 x 4 x 4 mm	10

**Zahnkelle**

Rostfrei, längsseitig gezahnt. Zum Aufziehen bzw. Abkämmen des Klebers für Steinla-mellen-Dämmplatten oder Ausbilden der Armierungsschicht mit WDVS Klebe- und Armierungsmörtel L 3500 mit einer Schichtstärke von ca. 5 bis 7 mm.

- Abmessung: 28 x 13 cm
- Zahnung: 17 x 15 x 15 mm

**Artikel-Nr.** **VE**  
3762.0000.0000 **5**

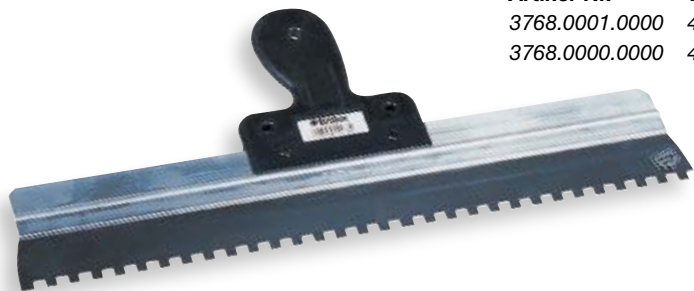

**Zahn-Flächenspachtel**

Edelstahl, rostfrei mit Alurücken. Handfreundlicher Kunststoff-Softgriff, zur Aufnahme einer Stieltülle bzw. zur Montage eines Ergogriffs vorgebohrt. Ca. 50 cm breit.

- Zahnung 10 x 10 mm: Zum großflächigen und gleichmäßigen Auftragen von WDVS Klebern und zur Auftragsstärkenkontrolle von Armierungsmassen
- Zahnung 8 x 8 mm: Für Armierungsmasse ZF-Granit 3535 und ZF-R 3636, mit reduzierter Auftragsmenge

Artikel-Nr.	Typ	VE
1456.0008.0000	8 x 8 mm	10
1456.0010.0000	10 x 10 mm	10

**Zahnkelle**

Rostfrei, stirn- und längsseitig gezahnt. Für die Ausbildung der Armierungsschicht mit WDVS Pulverkleber oder WDVS Klebe- und Armierungsmörtel L 3500 mit einer Schichtstärke von ca. 4 mm.

- Abmessung: 28 x 13 cm
- Zahnung: 10 x 10 x 10 mm

**Artikel-Nr.** **VE**  
3749.0000.0000 **30**





**Kunststoffglätter**

Besonders weiche Kunststoffmischung. Zum Abreiben und Strukturieren von Putzen. Größe: 28 x 13,5 cm.

**Artikel-Nr.** **VE**  
3791.0000.0000 60



**Stuckateur-Reibekelle, spitz**

Zum Abreiben und Strukturieren von Putzen. Speziell für Ecken und an schmalen Fensterlaibungen. Größe: 15 x 4,5 cm.

**Artikel-Nr.** **VE**  
3784.0000.0000 2



**Polyurethan-Reibebrett**

Zum Strukturieren von Putzen für rustikale Strukturen. Besonders gut zum Filzen von mineralischen Feinputzen, z. B. Brillux Silikat-Klimafeinputz ELF 1808, geeignet. Größe: 28 X 14 cm.

**Artikel-Nr.** **VE**  
3781.0000.0000 6



**Latexschwamm-Reibebrett**

Reibebrett mit aufgeklebtem Belag zum Abreiben von Feinputzen und -spachteln. Besonders gut für mineralische, dünn-schichtige Feinputze geeignet. Größe: 27 x 14 cm.

**Artikel-Nr.** **VE**  
3480.0000.0000 10



**Schwammgummi-Reibebrett**

Grobporig. Reibebrett mit aufgeklebtem Belag zum Abreiben von Feinputzen und -spachteln. Größe: 28 x 14 cm.

**Artikel-Nr.** **VE**  
1098.0000.0000 10



**Zellkautschuk-Reibebrett**

Feinporig. Reibebrett mit aufgeklebtem Belag zum Abreiben von Feinputzen und -spachteln. Besonders gut zum Filzen von mineralischen Feinputzen, z. B. Brillux Silikat-Klimafeinputz ELF 1808, geeignet. Größe: 28 x 14 cm.

**Artikel-Nr.** **VE**  
1099.0000.0000 10



**Gummi-Reibebrett**

Zum Abporen von Lunkern. Größe: 25,5 x 9,5 cm.

**Artikel-Nr.** **VE**  
3766.0000.0000 2





**Handschaber**

Robuster Schaber mit 10 cm breiter Wechselklinge. Stumpfe Klingenseite für grobe Abstoßarbeiten, geschliffene Klingenseite für Reinigungsarbeiten. Drehgriff für schnellen Klingenswechsel. Werkzeuglänge: ca. 31 cm.

- Breite: ca. 10 cm
- Länge: ca. 31 cm

**Artikel-Nr.**  
1256.0000.0000

**VE**  
5



**Handschaberklingen**

Ersatzklingen für den Handschaber 1256. Breite: 10 cm.

**Artikel-Nr.**  
1256.0001.0000

**VE**  
10



**Delta-Fugenschneider**

Zweiklingen-Werkzeug zum schnellen und gründlichen Entfernen von flexiblen Dichtungsmassen aus Anschluss-, Bewegungs- und Dehnfugen. Vornehmlich auf harten Untergründen einzusetzen, die ein Eindringen der Klingenschneiden verhindern. TÜV-/GS-geprüft. Länge: ca. 20 cm. Ersatzklingen für Delta-Fugenschneider, 6er-Pack, Artikelnr. 1734.0010.0001.

**Artikel-Nr.**  
1734.0010.0000

**VE**  
1



**Glas- und Handschaber**

Werkzeugloser Klingenswechsel durch Clip-Spannverschluss. Breite: 100 mm.

**Artikel-Nr. Typ**  
1242.0000.0000 100 mm breit  
1242.0001.0000 10er Pack

**VE**  
5  
10



**Farbschaber Universal**

Mit 50 mm breiter, zweiseitig angeschliffener Hartmetallklinge und ergonomisch geformtem Kunststoffgriff. Zum Entfernen alter Lack- und Farbschichten.

**Artikel-Nr. Typ**  
1720.0000.0000  
1720.0005.0000 Ersatzklinge

**VE**  
5  
1



**Wand- und Deckenschaber**

Mit auswechselbarer Klinge. Ersatzklinge 1272.

- Breite: 27,5 cm
- Länge: ca. 77 cm
- Stärke: 0,3 mm

**Artikel-Nr. Typ**  
1269.0000.0000 77 cm lang mit Stiel

**VE**  
1

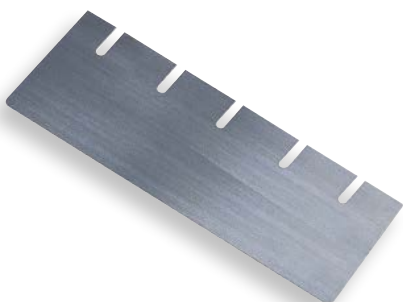

**Schaber-Ersatzklinge**

Klingen für Fußbodenschaber 1166 und Wand- und Deckenschaber 1269.

- Breite: ca. 27,5 cm
- Stärke: wahlweise 0,3 bzw. 1,2 mm

**Artikel-Nr. Typ**  
1272.0001.0012 1,2 mm stark  
1272.0001.0003 0,3 mm stark

**VE**  
10  
10



**Gummiraker**

Zum Abziehen frisch gespachtelter Wandflächen. Spachtelgrate werden entfernt. Die Fläche bleibt leicht angeraut für nachfolgende Tapezierungen. Breite: ca. 40 cm.

**Artikel-Nr.**  
1298.0040.0000

**VE**  
1





**Maler-Stahlpachtel**

Für Fleck- und Nahtspachtelungen. Größen in cm: 2, 3, 4, 5, 6, 7, 9 und 12.

Artikel-Nr.	Typ	VE
1280.0002.0000	2 cm	12
1280.0003.0000	3 cm	12
1280.0004.0000	4 cm	12
1280.0005.0000	5 cm	12
1280.0006.0000	6 cm	12
1280.0007.0000	7 cm	12
1280.0009.0000	9 cm	12
1280.0012.0000	12 cm	12

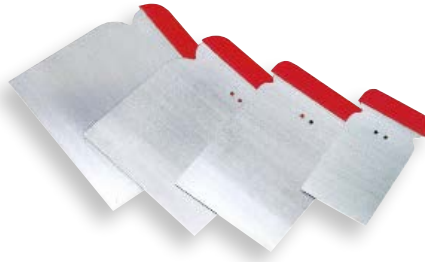

**Japan Flächenspachtel**

Für Fleckspachtelungen, die kreuzweise aufgetragen werden. Scharfe Kanten bei neuen Spachteln sollten leicht gerundet werden.

■ 4-teiliger Satz (je 1 St. mit der Breite 5 cm, 8 cm, 10,5 cm und 12 cm)

■ Härte II

**Artikel-Nr.**

1159.0000.0000

**VE**  
10



**Japan Flächenspachtel, rostfrei**

Für Fleckspachtelungen, die kreuzweise aufgetragen werden. Scharfe Kanten bei neuen Spachteln sollten leicht gerundet werden. Rostfrei.

■ 4-teiliger Satz ( je 1 St. mit der Breite 5 cm, 8 cm, 10,5 cm und 12 cm)

■ Härte II

**Artikel-Nr.**

1780.0000.0000

**VE**  
10

**Flächenspachtel**

Edelstahl, rostfrei mit Alurücken. Klinge für ansatzlose Spachtelarbeiten abgerundet. Handfreundlicher Kunststoff-Softgriff, zur Aufnahme einer Stieltülle bzw. zur Montage eines Ergogriffs vorgebohrt. Breite: 25, 40, 50 oder 60 cm.



Artikel-Nr.	Typ	VE
1828.0025.0000	25 cm	10
1828.0040.0000	40 cm	10
1828.0050.0000	50 cm	10
1828.0060.0000	60 cm	6







**Entrostungsspachtel**

Kurze, steife Stahlklinge mit durchgehender Angel. Breite: 6 cm.

**Artikel-Nr.** **VE**  
1282.0006.0000 12



**Abbreunsspachtel**

Schwere Ausführung. Lange, geschliffenen Klinge. Breite: 7 cm.

**Artikel-Nr.** **VE**  
1281.0007.0000 6



**Universalspachtel**

Mit Kunststoffhandgriff und angeschraubtem, rechteckigem Blatt aus poliertem Federbandstahl. Breite: 10 cm.

**Artikel-Nr.** **VE**  
1785.0000.0000 1



**Flächenspachtel mit Holzheft**

Steifer schwedischer Blaustahl mit Holzheft. In 45 und 60 cm Breite sind die Spachtel zur Aufnahme einer Stieltülle vorgebohrt. Breite: 25, 45 oder 60 cm.

<b>Artikel-Nr.</b>	<b>Typ</b>	<b>VE</b>
1346.0025.0000	25 cm	5
1346.0045.0000	45 cm	10
1346.0060.0000	60 cm	5



**Putz- und Glättspachtel**

Ergonomisches Trapezprofil. Aluminium pulverbeschichtet mit wechselbarem Edelstahlblatt 0,3 mm stark und 9 cm breit. Klingensblatt für ansatzlose Spachtelungen in den Ecken leicht abgerundet. Breite: 40, 60, 80 oder 100 cm.

<b>Artikel-Nr.</b>	<b>Typ</b>	<b>VE</b>
1746.0040.0000	40 cm breit	1
1746.0060.0000	60 cm breit	1
1746.0080.0000	80 cm breit	1
1746.0100.0000	100 cm breit	1



**Doppelblattspachtel mit Softgriff**

Einstellung der Klingenhärte durch Verstellen der Auflage, die den Fingerdruck gleichmäßig verteilt. Zum Glätten auch größerer Flächen.

- Breite: 15,5 cm, 20 cm oder 27 cm
- ergonomischer 2K-Softgriff
- Klinge und Auflage aus feinem, poliertem Edelstahl, rostfrei
- Klinge für ansatzlose Spachtelungen leicht gerundet

<b>Artikel-Nr.</b>	<b>Typ</b>	<b>VE</b>
1289.0155.0000	155 mm	6
1289.0200.0000	200 mm	6
1289.0270.0000	270 mm	6



**Gummi-Gipsbecher**

Gummi-Gipsbecher in Glockenform.

- Ø: ca. 145/80 mm
- Tiefe: 105 mm

**Artikel-Nr.** **VE**  
1154.0000.0000 10

**Gipserschirr**

Zum Anteigen von Füllstoffen und Spachtelmassen. Ø: ca. 180 mm.

**Artikel-Nr.** **VE**  
1164.0000.0000 10



**Ergogriff**

Ergonomisch geformter Buchenholz-Knauf für gelenkschonendes Arbeiten mit Flächenspachteln. Komplett mit Befestigungsschrauben.

**Artikel-Nr.** **VE**  
1828.0001.0000 10



**Wechselblatt gezahnt**

Edelstahlblatt für Putz- und Glättspachtel. Zum Abkämmen bei Systemaufbauten mit Brillux Dispersionsspachtelmassen und Glasfaser-Spachtelvlies 1560.

- Breite: 60 cm oder 80 cm
- Blattstärke: 0,9 mm
- Zahnung: 4 x 6 x 4

<b>Artikel-Nr.</b>	<b>Typ</b>	<b>VE</b>
1746.0060.0004	60 cm Breite	1
1746.0080.0004	80 cm Breite	1



**Stieltülle**

Mit je 2 Schrauben und Muttern. Zur Montage an Flächenspachteln, für Spachtelungen an Wand- und Deckenflächen mithilfe eines Gerätetiels mit 22 mm Ø, z. B. der Gerätetiels 1348.0140.

**Artikel-Nr.** **VE**  
1347.0000.0000 5





**Kraftform Schraubendreher-Set KK20**

Kompaktes, hochwertiges Schraubendreher-Set, bestehend aus einem mehrkomponentigen, ergonomischen Spezial-Kraftformgriff mit Abrollschutz, einem im Griff integrierten Bit-Magazin und einer im Griff versenkbaren Teleskopklinge.

Diese kann herausgenommen und auch als Maschinenadapter eingesetzt werden.

Mit Rapidaptor®-Schnellwechselfutter.

Die Schrauberbits aus speziell legierten Stählen garantieren eine optimale Härte, Zähigkeit und Elastizität.

Komplett im Set mit Kraftform-Griff und strapazierfähiger Gürteltasche.

Inhalt: Set mit Kraftform-Griff, Gürteltasche und 6 Bits:

- 2 x Schlitz
- 2 x Kreuzschlitz (Phillips)
- 2 x Kreuzschlitz (Pozidriv)

**Artikel-Nr.**

3021.0100.0000

**VE**

6



**Wera Schraubendrehersatz**

9-teiliger VDE-isolierter, geprüfter Sicherheitsschraubendrehersatz. Mehrkomponentige Kraftform-Plus-Handgriffe mit Abrollschutz. Klingen aus Spezialstahl mit microrauen Lasertip-Spitzen für festen Halt in den Schraubenköpfen und hoher Drehmomentfestigkeit.

Inhalt:

- 2 x Schlitz
- 1 x Kreuz
- 1 x Kreuzschlitz (Phillips)
- 2 x Kreuzschlitz (Pozidriv)
- 3 x Torx

**Artikel-Nr.**

1738.0000.0000

**VE**

1



**Uni-Bautenschlüssel**

Vernickelt, zum Öffnen von Fenstern und Türen. Mit Kapselheber, Schlüsselaufnahmen mit Innenvierkant 6, 7 und 8 mm, Universal-Außenvierkant konisch von 6–10 mm und 2 mm Außen-Sechskant. Länge: 195 mm.

**Artikel-Nr.**

1782.0001.0000

**VE**

10



**Spannungsprüfer**

Heft aus schlagfestem, transparentem Kunststoff, isolierte CV-Klinge. Klingenlänge: 60 mm.

**Artikel-Nr.**

3027.0060.0000

**VE**

12



**Rosshaar-Saalbesen**

Rosshaar-Mischung, Flachholzkörper mit Metall-Stielhalter. Breite: ca. 500 mm. (Stiel nicht im Lieferumfang enthalten)

**Artikel-Nr.**

1348.0000.0000

**VE**

1



**Besen- und Gerätestiel**

Kräftige Qualität aus Brasilkiefer, mit Rundkopf. Länge: ca. 140 cm. Ø: ca. 24 mm. (Besen nicht im Lieferumfang enthalten)

**Artikel-Nr.**

1348.0140.0000

**VE**

25



**Rosshaar-Handfeger**

Rosshaarmischung, in Bündeln gesetzt, mit geschliffenem Holzkörper. Länge: 300 mm.

**Artikel-Nr.**

1349.0000.0000

**VE**

10



**Edelstahl-Kehrschaufel**

Schwere Ausführung mit Gummilippe. Rostfrei.

**Artikel-Nr.**

1349.0001.0000

**VE**

10





**Kompakt-Luftentfeuchter TTK 355 S**

Leistungsstarker und robuster Luftentfeuchter mit hoher Entfeuchtungsleistung auch bei niedrigen Temperaturen. Ideal zur Neubautrocknung geeignet. Rollkolbenkompressor. Mit Betriebsstundenzähler und integriertem Hygrostat, der den Kompressor bei Erreichen der gewünschten Luftfeuchte selbstständig abschaltet. Das Gerät kann wahlweise mit einem Ablaufschlauch (handelsüblicher 2"-Wasserschlauch) oder dem eingebauten Sammelbehälter betrieben werden. Bei Erreichen des maximalen Auffangvolumens wird der Entfeuchtungsbetrieb unterbrochen und die Tank-Kontrolllampe leuchtet auf.

- Entfeuchterleistung: bis max. 70 l in 24 Std.
- Leistungsaufnahme: 230 V/1,27 kW
- Feuchtigkeitsbereich: 32–100 % r. F.
- Temperaturbereich: +5 bis +32 °C
- Luftleistung max.: 1.000 m³/h
- Wasserbehälter: 6 l
- Maße: 450 x 510 x 720 mm
- Gewicht: ca. 39 kg

**Artikel-Nr.**  
1826.0355.0000

**VE**  
1



**Trockengebläse TG1**

Trockengebläse zum Durchlüften von Räumen und zur Beschleunigung des Trocknungsprozesses in Verbindung mit dem Kompakt-Luftentfeuchter TTK 355 S. Des Weiteren zur Vermeidung von Tauwasserbildung bei der Beschichtung von Bodenflächen geeignet.

- drehbar in jede Richtung durch flexiblen Korpus
- Gesamtleistung: max. 125 W
- Leistungsaufnahme: 220–240 V
- Drehzahl: 1.400 U/Minute
- Volumenstrom: max. 8.040 m³/h
- Gewicht: 9 kg
- Maße: 690 x 200 x 670 mm

**Artikel-Nr.**  
1800.0000.0000

**VE**  
1



**Fass-Transportkarre**

Für den Transport und die Verarbeitung von Dispersionsfarben aus 60-l- und 120-l-Fässern. Mit Sicherungsgurt und Deckelsicherung. Für die Verarbeitung der Fassware wird die Fass-Transportkarre in Kippstellung gebracht.

- Tragkraft: 250 kg
- Gesamthöhe: 1.200 mm
- Schaufelgröße: 300 x 500 mm

**Artikel-Nr.**  
3293.0100.0000

**VE**  
1



**Mörtelkübel**

Aus Polyethylen-Regeneratgemisch. Mit ergonomisch geformten Griffmulden und Randverstärkung. Fassungsvermögen: 65 Liter.

**Artikel-Nr.**  
1763.0065.0000

**VE**  
10



**Kantenzange**

Gesenkgeschmiedet mit kunststoffüberzogenen Griffschenkeln. Länge: 180 mm.

**Artikel-Nr.**  
3025.0180.0000

**VE**  
1





**Acryl-Dichtungsmasse 395**

Einkomponentige Fugendichtungsmasse auf Acrylat-Dispensionsbasis für außen und innen. Bindet durch Trocknung zu einem plastoelastischen Material. Überstreichbar mit allen Brillux Dispersionsfarben. Zur Versiegelung von Fugen und Anschlüssen mit geringer Dehnungsbeanspruchung und keiner ständigen Feuchtigkeitsbelastung.

- 310-ml-Kartuschen in den Farbtönen Weiß, Grau, Braun
- 320-ml-Schlauchbeutel im Farbton Weiß

Artikel-Nr.	Typ	VE	Artikel-Nr.	Typ	VE
0395.0310.7900	grau, Kartusche	12	0395.0310.0095	weiß, Kartusche	12
0395.0310.8900	braun, Kartusche	12	0395.0320.0095	weiß, Schlauch	12



**Hybrid-Dichtungsmasse 383**

Vielseitig anwendbarer, einkomponentiger, lösemittelfreier und geruchsneutraler Hybrid-Dichtstoff mit guter UV-Beständigkeit. Frühwasserbeständig und nach Aushärtung weichelastisch. Zeigt keine Blasenbildung sowie eine schnelle Hautbildung bei geringer Staubempfindlichkeit.

- silikon-, isocyanat- und PCP-frei
  - sehr geringes Schrumpfverhalten
  - anstrichverträglich nach DIN 52452, Teil 4
- Für Baudehnungs- und Anschlussfugen im Außen- und Innenbereich auf z. B. Beton, Porenbeton, Mauerwerk sowie einigen Metallen und Kunststoffen. Darüber hinaus zur Verklebung von Tropfkantenprofilen 1595 und Hohlkehlenprofilen 1593 einsetzbar. Nicht für Fensterversiegelung sowie auf Marmor und Kunststein einzusetzen. 290 ml Kartuschen in den Farbtönen weiß und grau.

Artikel-Nr.	Typ	VE
0383.0290.0095	weiß	20
0383.0290.7900	grau	20

**Profi-Info zu Dichtungsmassen**

Die Fugengestaltung sollte grundsätzlich nach den Richtlinien der DIN 18540 ausgeführt werden. Vorfüllprofile gewährleisten die richtige Fugentiefe und vermeiden Dreiecksfugen und eine Dreiflankenhaftung. Die zulässige Gesamtverformung des Dichtstoffes wird somit nicht negativ beeinflusst.

Um Randverschmutzungen zu vermeiden, sollten Fugenränder abgeklebt werden.

Einbringen von Dichtstoffprimern in Fugenflanken optimiert die Haftungsvermittlung und vermeidet Randverschmutzung durch Penetration auf porösen bzw. saugfähigen Untergründen. Dies gilt besonders für PU-Dichtungsmasse 382.

Zum Glätten von Dichtungsmassen haben sich Glättspachtel bewährt. Bei Acryl-Dichtungsmasse 395 das Glättwerkzeug mit Wasser anfeuchten, bei Neutral-Silicon 386, Fenster-Reparaturpaste 399, Hybrid-Dichtungsmasse 383 und PU-Dichtungsmasse 382 netzmittelhaltiges Wasser verwenden. Der Zusatz an Netzmittel ist bei der PU-Dichtungsmasse 382 möglichst gering zu halten, um Verfärbungen des Dichtstoffes und des angrenzenden Untergrundes zu vermeiden.







**Fenster-Reparaturpasta 399**

Einkomponentige, lösemittelhaltige Paste auf Acrylatbasis für außen und innen. Weiß, plastoelastisch und leicht zu verarbeiten. Ist nach Trocknung mit Acryl- oder Alkydharzlacken zu überstreichen. Für die Holz- bzw. Metallfenstersanierung. Zum Verschließen offener Fugen und Eckverbindungen bei Fenstern und Türen.

<b>Artikel-Nr.</b>	<b>Typ</b>	<b>VE</b>
0399.0310.0095	weiß	12

**PU-Dichtungsmasse 382**

Einkomponentiger, beschichtungsverträglicher Fugendichtstoff nach DIN 18 540 für außen. Nach der Aushärtung weichelastisch und verrottungsfest. Ohne Primer einsetzbar auf z. B. Keramik, eloxiertem Aluminium und Glas. Entspricht im Brandverhalten der Baustoffklasse B2.

Zur elastischen Abdichtung von Bewegungs-, Trenn- und Anschlussfugen, z. B. auf Untergründen aus Beton, Porenbeton, Mauerwerk usw., außerdem auf einigen Metallen und Kunststoffen. Speziell geeignet für die Abdichtung von Dehnungsfugen im Hochbau nach DIN 18 540-F. Darüber hinaus zur Verklebung von Tropfkantenprofilen 1595 und Hohlkehlenprofilen 1593 einsetzbar. Nicht geeignet für die Versiegelung von Fenstern sowie auf Marmor und Naturstein. Auf porösen Untergründen sowie auf Zink, Kupfer, Aluminium und Hart-PVC als Haftvermittler PU-Dichtstoffprimer 379 einsetzen. 310 ml Kartuschen und 600 ml Schlauchbeutel in den Farbtönen weiß und grau.

<b>Artikel-Nr.</b>	<b>Typ</b>	<b>VE</b>
0382.0310.0095	weiß, 310 ml	20
0382.0310.7900	grau, 310 ml	20
0382.0600.0095	weiß, 600 ml	20
0382.0600.7900	grau, 600 ml	20

**Fugen-Hinterfüllrundschnur**

Zur fachgerechten Ausbildung von Fugen gemäß DIN 18540-F und BFS-Merkblatt 23. Zum Vorfüllen tiefer Fugen und zur Vermeidung einer Dreiflankenhaftung. Geschlossenzelliges Polyethylen. Durchmesser 10, 20 und 30 mm, Länge 2 m. Raumgewicht ca. 33–35 kg/m<sup>3</sup>. Wasser abweisend nach DIN 18540. Entspricht im Brandverhalten der Baustoffklasse B2 nach DIN 4102.

<b>Artikel-Nr.</b>	<b>Typ</b>	<b>VE</b>
0387.0010.0002	grau, 10 mm	10
0387.0020.0002	grau, 20 mm	10
0387.0030.0002	grau, 30 mm	10



**Neutral-Silicon 386**

Einkomponentiger, neutral vernetzender Silicon-Dichtstoff. Geruchsarm, beschichtungsverträglich und nicht korrosiv. Für Glasversiegelungen, Baudehnungs- und Anschlussfugen im Außen- und Innenbereich. Ausgezeichnet beständig gegenüber zahlreichen chemischen Substanzen. Haftet auf z. B. Glas, Aluminium, PVC, Zink, beschichteten Eisen- und Holzteilen, Fliesen und verschiedenen Kunststoffen. Nicht für den Aquariumbau und auf Marmor, Naturstein oder Bitumen verwenden. 310 ml Kartuschen in den Farbtönen: Weiß, Transparent, Grau, Braun, Schwarz.

<b>Artikel-Nr.</b>	<b>Typ</b>	<b>VE</b>
0386.0310.7900	grau	12
0386.0310.9900	schwarz	12
0386.0310.0100	transparent	12
0386.0310.0095	weiß	12
0386.0310.8900	braun	12



**Fugenspachtel-Set**

Für schnelles und sauberes Glätten von Silicon-, PU- und Acrylfugen. Mit Winkeln für Fasenhöhen von 3, 5, 6, 8, und 10 mm sowie einem Winkel von 90°. Set mit drei Spachteln.

- hochelastisch und abriebfest
- säurebeständig
- form- und kantenstabil

<b>Artikel-Nr.</b>	<b>VE</b>
1734.0000.0000	1



**PU-Dichtstoff-Primer 379**

Universeller Primer für die Haftverbesserung von PU-Dichtungsmasse 382 auf Beton, Porenbeton, Mauerwerk, Putz, Faserzement sowie einigen Metallen und Kunststoffen. 1.000-g-Dose.

<b>Artikel-Nr.</b>	<b>VE</b>
0379.0850.0000	9



**Leinölkitt**

Hochwertiger Fensterkitt für die Reparaturverglasung von Holzfenstern, nach RAL 849 B/2. Größe: 500 g.

<b>Artikel-Nr.</b>	<b>VE</b>
1538.0500.0000	20





**Metabo 10,8-Volt-Akku-Kartuschenpistole KPA 10.8 600**

Für den Einsatz von Kartuschen und Folienbeutel in allen gängigen Größen: 310 ml, 400 ml und 600 ml. Hoher Auspressdruck zum leichten Verarbeiten auch besonders zähflüssiger Materialien. Stufenlose Einstellung der Auspressgeschwindigkeit, kein Nachtropfen durch automatisches Rücklaufen der Zahnstange. Schneller und einfacher Wechsel zwischen Kartuschen und Folienbeuteln. Vollmetall-Getriebe für lange Lebensdauer. Kpl. mit Auspressteller für Folienbeutel, Auspressteller für Kartuschen, Li-Power Akkupack 10,8 V/2,0 Ah und Ladegerät LC 40.

- Li-Ion-Akku 10,8 V/2,0 Ah
- Auspressdruck: 4.413 N/450 kg
- Aufnahmegröße max.: 600 ml
- Vorschubgeschwindigkeit im Leerlauf: 2–10 mm/s
- Gewicht: 2,5 kg

<b>Artikel-Nr.</b>	<b>Typ</b>	<b>VE</b>
3292.0000.0000	PowerMaxx, 2,0 Ah	1



**Kartuschenpistole Professional H 40**

Profiqualität mit extrem robuster, leichtgängiger Schubmechanik und hoher Übersetzung. Mit Aluminiumgriff, glatter Vierkant-Schubstange und muldenförmiger Kartuschenhalterung aus Stahl, zur Anpassung an die Objektbedingungen drehbar.

- für Standardkartuschen bis 320 ml
- Kolbenbewegung pro Hub: ca. 5,7 mm
- Druck: ca. 250 kg

<b>Artikel-Nr.</b>	<b>Typ</b>	<b>VE</b>
3389.0400.0000	Länge 355 mm	1



**Qju Montagepistole**

Robuste, wartungsfreie Montagepistole für dosiertes, mengenregulierbares Schäumen mit Qju Klebeschäum 3700 oder PUR-Füllschaum 3555. Zum Kleben, Füllen, Dichten, Isolieren und Montieren.

- kein Aushärten des Schaums
- die Dosier-Stellschraube nur bei längeren Arbeitsunterbrechungen schließen
- Dose bis zur vollständigen Entleerung verschraubt lassen
- leere Dose schnell (max. 1 min.) wechseln, damit der Schaum im Adapter nicht aushärtet
- Gewicht: ca. 0,4 kg

<b>Artikel-Nr.</b>	<b>VE</b>
3556.0000.0000	1



**Druckpistole, geschlossen**

Profiqualität mit geschlossenem Alu-Zylinder.

- Zylinderlänge 375 mm für 600-ml-Schlauchbeutel
- Zylinderlänge 220 mm für 310-ml-Standardkartuschen und 320-ml-Schlauchbeutel

<b>Artikel-Nr.</b>	<b>Typ</b>	<b>VE</b>
1374.0000.0000	320 ml	10
1374.0600.0000	600 ml	10



**Skelettpistole**

Profiqualität, mit Sechskantschubstange. Für Standardkartuschen bis 310 ml.

<b>Artikel-Nr.</b>	<b>VE</b>
1532.0000.0000	25



**Kartuschenpistole**

Robuste Kartuschenpistole mit stabilem Metallrahmen und ergonomisch gerundetem Handgriff. Mit automatischem Nachlaufstopp, der nach Bedarf ein- und ausgeschaltet werden kann.

- für 310-ml-Standardkartuschen
- Schubklotz mit 6.000 N Druckwiderstand
- gehärtete Schubstange

<b>Artikel-Nr.</b>	<b>VE</b>
1540.0310.0000	12





#### Glasfaservlies

Stabiles, offenporiges Glasfaser-Anstrichvlies zur Egalisierung rauer Untergründe und Überdeckung feiner Haarrisse. Zur Einbettung in füllenden Dispersionsfarben sowie zur Verklebung mit CreaGlas Gewebekleber ELF 377.

- je nach Verarbeitung einsetzbar auf tragfähigen Untergründen innen, z. B. auf Putz, Gipskarton, Sichtbeton
- dimensionsstabil, nicht quellbar, wasserdampfdurchlässig und verrottungsbeständig.
- Gewicht: ca. 45–50 g/m<sup>2</sup>
- Länge: 50 m

Artikel-Nr.	Typ	VE
1565.0000.0000	50 m x 100 cm	50



#### Glasfaser-Spachtelvlies

Stabiles, offenporiges, PVC- und weichmacherfreies Glasfaservlies.

- je nach Verarbeitung einsetzbar auf tragfähigen Untergründen innen, z. B. auf Putz, Gipskarton, Sichtbeton
- dimensionsstabil, nicht quellbar, spannungsarm, wasserdampfdurchlässig und verrottungsbeständig
- Gewicht: ca. 45–50 g/m<sup>2</sup>
- Länge: 50 m

Artikel-Nr.	Typ	VE
1560.0000.0000	50 m x 100 cm	50



#### Rissbrücke mit Mittelverstärkung

Verstärkte Rissbrücke zur Vorarmierung von Einzelrissen. Mit ca. 4 cm breitem und dicht gewebtem Mittelstreifen, der mittig über den Riss gelegt wird. Anschließend die Rissbrücke gewebefüllend z. B. mit Armierungskleber 480 in Bandrichtung überrollen. Größe: 12 cm x 10 m.

Artikel-Nr.	Typ	VE
1567.0000.0000	10 m x 12 cm	10



#### Elastik-Gewebe

Imprägniertes, nicht quellbares, hoch reiß- und schiebefestes, alkalibeständiges Polyester-gewebe. Mit punktverklebten Fäden zur besseren Aufnahme und Verteilung der Rissdehnung auf die Fläche. Zur Erzielung von rissüberbrückenden Anstrichen und Beschichtungen auf allen tragfähigen mineralischen Untergründen, z.B. Putz, Beton, tragfähige Dispersionsanstriche usw. Zur Teil- bzw. Vollarmierung bei Fassadensanierungen im Systemaufbau mit Top-Elastik Fassadenfarbe 380 oder Betonfinish 839 sowie bei Bodenbeschichtungen mit Floor-tec PU-Bodensiegel ELF 847.

- Gewicht: ca. 40 g/m<sup>2</sup>
- Größe: 100 cm x 50 m oder 25 cm x 50 m

Artikel-Nr.	Typ	VE
1566.0025.0050	50 m x 25 cm	1
1566.0100.0050	50 m x 100 cm	50



#### Glasfaser-Fugendeckband SK

Selbstklebendes Glasfasergewebe. Zum Armieren von Nähten und Anschlussfugen innen, z. B. bei Gipskartonplatten, die gespachtelt werden. Extrem dünn, hohe Zugfestigkeit, stabilisierend. Größe: 25 m x 5 cm und 25 m x 10 cm.

Artikel-Nr.	Typ	VE
1582.0005.0000	25 m x 5 cm	90
1582.0010.0000	25 m x 10 cm	36



#### Fugendeckstreifen

17-fädig, zum Einlegen im Fugenbereich von Gipskartonplatten. Größen: 6 cm x 10 m oder 10 cm x 10 m.

Artikel-Nr.	Typ	VE
1592.0006.0000	6 cm x 10 m	90
1592.0010.0000	10 cm x 10 m	60



**Profi-Info**

Ist ein Schimmelbefall in Innenräumen vorhanden, sollte dieser schnellstmöglich beseitigt werden. Ebenso ist die Ursache zu ermitteln und abzustellen. Abgesehen von einem Befall kleineren Umfangs (nur oberflächlicher Befall, < 0,5 m²) sollten die Sanierungsarbeiten von Fachfirmen ausgeführt werden. Kleine Flächen können zum Beispiel mit Brillux Anti-Schimmel 3430 desinfiziert werden um ein weiteres Pilzwachstum zu verhindern. Bei größeren Flächen oder tiefer gehendem Befall ist eine Sanierung unter Berücksichtigung der einschlägigen Empfehlungen und Verordnungen durchzuführen.



**Anti-Schimmel**

Beseitigt Schimmel, Pilze, Algen, Moder, Bewuchs, Bakterien und Gerüche im Innenbereich auf Farben, Fliesen, Fugen, Stein, Putz usw. Schimmel vor dem Besprühen nicht entfernen (Sporenaufwirbelung). Befallene Flächen an Decken und Wänden aus kurzer Entfernung (3–5 cm) besprühen. Dauerelastische Fugen oder Fliesenfugen nach ca. 10 Minuten abwaschen, um Rückstände zu entfernen. Durch Bleichwirkung kann es bei Textilien, tapezierten Oberflächen, elastischen Dichtungsmassen sowie bei gefärbtem, unlackiertem Holz zu Farbveränderungen kommen. Metalle nicht besprühen, ggf. sofort mit viel Wasser abwaschen. Nicht mit anderen, insbesondere säurehaltigen Produkten verwenden. Nach Gebrauch Sprühvorrichtung mit klarem Wasser gründlich reinigen. Inhalt: 500 ml.

**Brennspiritus**

Denaturierter Ethylalkohol zum Einsatz als Reinigungsmittel. Inhalt: 1 Liter.

**Artikel-Nr.**  
3135.0001.0000

**VE**  
12

**Universalspray WD-40**

Silicon-, teflon- und harzfreies Universalspray. Schützt elektrische Maschinen vor Feuchtigkeit, erleichtert die Reinigung von verschmutzten und verklebten Werkzeugen und Geräten, schützt Metalle vor Korrosion etc.

**Artikel-Nr.** 1821.0400.0000  
**Typ** 400 ml

**VE**  
1

**Artikel-Nr.**  
3430.0500.0000

**VE**  
12







#### Pattex classic

Kontaktkleber, lösemittelhaltig. Temperaturbeständig bis +110 °C. Für Kombinationsklebungen von Holzwerkstoffen, Gummi, Leder, Kork, Filz, Hart-PVC, Weichschaumstoffen, Metall und anderen Materialien. Zum Kleben von Furnierstreifen sowie zum Verlegen von Schallschutz-, Dämm-, und Akustikplatten, geeigneten Kunststoffkacheln und Wandbelägen auf tragfähige, trockene Untergründe.

Nicht geeignet für Polypropylen, Polyethylen, Styropor®, Weich-PVC und Kunstleder. Die Höhe des Pressdruckes ist für die Festigkeit entscheidend.

■ Verbrauch: ca. 250–350g/m<sup>2</sup> für beidseitigen Kleberauftrag

■ Inhalt: 650 g

Artikel-Nr.	Typ	VE
1553.0650.0000	650-g-Dose	6



#### Montageschaum

Einkomponentiger, feuchtigkeithärtender Polyurethanschaum mit hervorragender Haftung auf allen gängigen Baustoffen. Im ausgehärteten Zustand beständig gegen Verrottung, Wärme, Wasser und viele Chemikalien.

Zur Montage von Tür- und Fensterrahmen sowie zum Füllen von Hohlräumen und Fugen in anderen Baukörpern. Darüber hinaus geeignet zum Isolieren und Verkleben. Einsetzbar auf Beton, Putz, Mauerwerk, Faserzement, Holz und zahlreichen Kunststoffen (Polystyrol, PUR-Hartschaum, Polyester, Hart-PVC). Nicht geeignet für den Einsatz in Wärmedämm-Verbundsystemen. Baustoffklasse: Normal entflammbar B2 nach DIN 4102, Teil 1. Inhalt: 500 ml.

Artikel-Nr.	VE
3132.0500.0000	12



#### Kleb-Ex

Zur Entfernung von Klebstoffrückständen auf Glas, Metall, Holz, Folien und Kunststoffen wie PVC, Polyamid, ABS und Acrylaten etc. Nicht geeignet für die Anwendung auf Polystyrol und Polycarbonaten. Kleb-Ex auf die zu behandelnde Fläche aufsprühen, einige Zeit einwirken lassen und mit einem sauberen Tuch nachwischen. Um Reaktionen oder Beeinträchtigungen des Untergrundes zu vermeiden, wird empfohlen, an unauffälliger Stelle Vorversuche durchzuführen. Inhalt: 400 ml.

Artikel-Nr.	VE
1831.0000.0000	12



#### Pattex Montagekleber

Gebrauchsfertiger, wasserbasierter Dispersionsklebstoff für innen und außen, lösemittelfrei. Zum Kleben von Holzpaneelen, Wandverkleidungen aus Holz-, Span-, Gipskarton-, PVC-, Resopal- und Korkplatten, Sockelleisten aus Holz und PVC, Dämmplatten und Gipsstuckprofilen. Im Innenbereich auch für Zierprofile aus Polystyrol- und PU-Hartschaum geeignet.

■ Farbton: Weiß

■ Verbrauch: ca. 200–400 g/m<sup>2</sup>

■ Inhalt: 370 g

Artikel-Nr.	Typ	VE
1551.0370.0000	370-g-Kartusche	12

#### Profi-Info

Lösemittel bzw. Gemische können Klebmassen-Rückstände lediglich aufquellen jedoch nicht ablösen. Es empfiehlt sich daher gründliches Einweichen und anschließendes Abschieben der Klebmasse mit einem Kunststoffspachtel.

In jedem Fall empfehlen wir, um Beschädigungen des Untergrundes vorzubeugen, einen Vorversuch an verdeckter Stelle. Bei Entfernungsvorversuchen durch Erhitzen oder mit Lösemitteln können Gase freigesetzt werden. Bitte sorgen Sie daher für eine ausreichende Belüftung. Gegebenenfalls ist eine Atemschutzmaske mit einem A-Filter einzusetzen.







## Wenn es hundertprozentig werden muss WDVS-Werkzeuge, Messtechnik

Der Einsatz von Wärmedämm-Verbundsystemen erfordert nicht nur eine genaue Planung, sondern im Anschluss eine nicht weniger präzise Ausführung. Mit dem Profiwerkzeug und -zubehör von Brillux stellen Sie sicher, dass die Fassade, der Dachboden oder der Keller Ihres Kunden bestmöglich gedämmt ist.



## Inhalt

- WDVS-Schneide-, Schleif- und Absauggeräte
- WDVS-Werkzeuge
- Mess- und Prüfgeräte



#### WDV5 Schneidegerät EASY light

Robustes, einfach zu bedienendes Schneidegerät zum thermischen Schneiden von EPS-Hartschaum-Dämmplatten. Kann variabel auf dem Gerüst oder frei stehend eingesetzt werden. Mit integrierter Gerüstkupplung zur Befestigung an Gerüstgeländern. Leistungsstarker Transformator direkt am Gerät montiert.

Für eine Vielzahl von Schnittvarianten wie z. B. Gerade-, Schräg- und Gehrungsschnitte. Schneller, werkzeugloser Drahtwechsel durch fertig konfektionierte Schneidedrähte.

- max. Schnittlänge: 101 cm
- Schnitttiefe: bis 220 mm
- Gewicht: ca. 17 kg

Komplett mit Standfuß, Freistellstütze, vier St. Ersatz-Schneidedrähten 0,80 mm/1,35 m, Ersatzsicherung und Bedienungsanleitung.

**Artikel-Nr.**  
1463.0220.1000

**VE**  
1

#### WDV5 Schneidegerät Easy Plus

Robustes, einfach zu bedienendes Schneidegerät zum thermischen Schneiden von EPS-Hartschaum-Dämmplatten. Kann variabel auf dem Gerüst oder frei stehend eingesetzt werden. Mit zwei Auflegewinkeln links und rechts für angenehmes und präzises Arbeiten. Fußstütze mit Klappmechanismus, dadurch deutlich handlicher beim Transport. Mit Wandhaken zum Einhängen in die bereits verklebten Dämmplatten.

Für eine Vielzahl von Schnittvarianten z. B. Gerade-, Sparren-, Schräg-, Gehrungs-, Falz-, Nut- und Auftrennschnitte. Schneller, werkzeugloser Drahtwechsel durch fertig konfektionierte, langlebige Schneidedrähte.

- max. Schnittlänge: 103 cm
- Schnitttiefe: bis 220 mm
- Gewicht: ca. 12,5 kg

Komplett mit integrierter Gerüstkupplung, montiertem Trafo, einklappbarem Standfuß, 4 St. Ersatz-Schneidedrähten 0,80 mm/1,35 m und Bedienungsanleitung.

**Artikel-Nr.**  
1463.0220.0103

**VE**  
1

#### WDV5 Schneidegerät 105-30S

Robustes, einfach zu bedienendes Schneidegerät zum thermischen Schneiden von EPS-Hartschaum-Dämmplatten. Kann variabel auf dem Gerüst oder frei stehend eingesetzt werden. Mit integrierter Gerüstkupplung zur Befestigung an Gerüstgeländern. Leistungsstarker Transformator für schnellen Arbeitsfortschritt direkt am Gerät montiert.

Für eine Vielzahl von Schnittvarianten z. B. Gerade-, Sparren-, Schräg-, Gehrungs-, Falz-, Nut- und Auftrennschnitte.

Schneller, werkzeugloser Drahtwechsel durch fertig konfektionierte, langlebige Schneidedrähte.

- max. Schnittlänge: 105 cm
- Schnitttiefe: bis 300 mm
- Gewicht: ca. 17,3 kg (ohne Koffer)

Komplett im Holzkoffer mit integrierter Gerüstkupplung, montiertem Trafo, Standfuß, 4 St. Ersatz-Schneidedrähten 0,80 mm/1,35 m, Ersatzsicherung und Bedienungsanleitung.

**Artikel-Nr.**  
1463.0300.0000

**VE**  
1







**Schneidegerät Isoturbo 5305S-30**

Kompaktes, robustes und vielseitiges Schneidegerät zum thermischen Schneiden von EPS-Hartschaum-Dämmplatten. Kann variabel auf dem Gerüst oder mit einer Freistellstütze am Boden eingesetzt werden. Für eine Vielzahl von Schnittvarianten, z. B. Gerade-, Schräg-, Gehrungs-, Falz-, Nut- und Auftrennschnitte.

Wiederholungsschnitte sind durch integrierte Anschläge rasch und zeitsparend durchführbar. Mit Turbotaste für einen schnelleren Arbeitsfortschritt und integrierter Vorratsdrahtspule für werkzeuglosen Drahtwechsel oder Drahtnachzug. Der Transformator ist direkt am Gerät montiert. Für Eck- und Sparrenausschnitte ist optional der Eck-schneider ES-5300 und für Schnitttiefen ab 300 bis 420 mm ein Verlängerungssatz erhältlich.

- max. Schnittlänge: 104,5 cm
- Schnitttiefe: bis 300 mm
- Gewicht: ca. 17,2 kg

Komplett im Kunststoffkoffer inkl. integriertem Trafo, Freistellstütze, Ersatzdraht 0.65 mm/9 m und Bedienungsanleitung.

**Artikel-Nr.** 1462.5305.1000 **VE** 1



**Universalklammern**

Zum vorläufigen Fixieren von Dämmplatten.

**Artikel-Nr.** 1462.0020.0000 **Typ** 20er-Pack **VE** 1



**Eckschneider ES-5300**

Nachrüstset für die Standschneidegeräte 5300 S, 5305 S und 5305S-30. Zum horizontalen Schneiden von Ausschnitten für Fensterbänke, Fenster- und Türstürze, Dachsparren etc. Die Stromversorgung erfolgt direkt über das Standschneidegerät.

- Schnittlänge: 510 mm
- Schnitttiefe: 300 mm
- Gewicht: ca. 2 kg

**Artikel-Nr.** 1462.5300.0100



**Schneidedraht**

Ersatzdraht, 0,65 mm stark, 20 m lang.

- für alle Hänge- und Standschneidegeräte 1462
  - für das Handschneidegerät 15
- Ersatzdraht 0,50 mm stark, 6 m lang.
- für alle Eckschneider

**Artikel-Nr.** 1462.0003.0000 **Typ** 6 m, f. ES-5000 **VE** 1  
 1462.0005.0000 20 m **VE** 1



**Feinsicherung**

Ersatzsicherung 5 x 20 mm, 10 A

- für Hänge- und Standschneidegeräte Serie 5000

Ersatzsicherung 6,3 x 32 mm, 20 A

- für externe Trafos

**Artikel-Nr.** 1462.0001.0002 **Typ** 10 Ampere **VE** 1  
 1462.0001.0001 20 Ampere **VE** 1



**Verlängerungssatz, 43 cm**

Nachrüstset für das Standschneidegerät 5300 S (ab Serie S5), 5305 S und 5305S-30 zur Erweiterung der Schnitttiefe von 30 cm auf 42 cm (bei 90°). Zuschnitte bei 45° sind somit bis Dämmplattenstärken von 30 cm möglich. Einfacher und schneller Umbau durch Austausch der oberen und unteren Schwenkachse.

Komplett mit Turbostab-Verlängerung, Montageset, Vorrats-Drahtspule 0,65 mm/10 m, Bedienungswerkzeug und Umbauanleitung.

**VE** 1  
**Artikel-Nr.** 1462.5305.0200 **Typ** f. 5305S und 5300S **VE** 1  
 ab Serie S5



**Schneidedraht**

Ersatzdraht, konfektioniert, 1,35 m lang. Für die Schneidegeräte 105-30S, Easy, Easy light und EASY-Plus. 4er-Pack.

**Artikel-Nr.** 1463.0100.0000 **VE** 1



**Ersatzsicherung**

Ersatzsicherung 5 x 20 mm, 1,6 A für WDVS Schneidegeräte 105-30S, Easy, Easy light und Easy Plus.

**Artikel-Nr.** 1463.0001.0001 **Typ** 1,6 A, 10er-Pack **VE** 1



**Mineralwolle-Schneidegerät 1900 M-24**

Sägeschneidegerät für Mineralfaser- und Polyurethan-Dämmplatten bis 240 mm Dicke.

Mit beidseitig universeller Zwangsführung, die Schneidführung ist bis 45 Grad schwenkbar. Beidseitig große, schwenkbare Plattenauflagen für genaue und individuelle Schrägschnitte. Kurzhub-Parallelogramm für eine anwenderfreundliche Klemmung der Dämmplatten. Variabel auf dem Gerüst oder mit der optional erhältlichen Freistellstütze als Standgerät einsetzbar.

- Schnittlänge: bis 1.100 mm
- Schnitttiefe: 100 240 mm
- Gewicht: ca. 16,5 kg

Komplett mit Handsäge 500 mm, gezahnt. Für den Betrieb mit einer elektrischen Säbelsäge ist optional ein entsprechender Führungsschlitten für ausgewählte Marken-Säbelsägen erhältlich.

**Artikel-Nr.** **VE**  
1446.1900.0000 **1**



**Freistellstütze für Mineralwolle-Schneidegerät 1900 M-24**

Optionale Zusatzausstattung zur Nutzung des Mineralwolle-Schneidegeräts 1900 M-24 als Standgerät.

**Artikel-Nr.** **VE**  
1446.1900.0010 **1**



**Metabo Akku-Säbelsäge PowerMaxx ASE 10,8 V/4,0 Ah**

Leichte und handliche Säbelsäge zum Sägen von Dämmstoffen, Holz, Kunststoffen, Metallrohren, -profilen etc. Ideal einsetzbar in Verbindung mit dem Mineralwolle-Schneidegerät 1900 M-24. Mit Variospeed-Elektronik für eine variable Hubzahl sowie „AIR COOLED“-Technologie und praktischer Kapazitätsanzeige zur Kontrolle des Akkuladezustands.

- Hubzahl bei Leerlauf: 0-3.100/min
  - Sägeblatthub: 13 mm
  - Gewicht (mit Akkupack): ca. 1,5 kg
- Komplett im Koffer mit 2 Li-Power-Akkupacks 10,8 V/4,0 Ah und Ladegerät LC 40.

**Artikel-Nr.** **Typ** **VE**  
1774.0000.0000 10,8 V/4,0 Ah **1**



**Speziälsägeblatt mit Wellenschliff, 430 mm**

Speziälsägeblatt mit Wellenschliff und Universalschaft. Für den Einsatz mit der Metabo Akku-Säbelsäge PowerMaxx ASE 10,8 V. 3er-Pack.

**Artikel-Nr.** **Typ** **VE**  
1446.1900.0100 Metabo PowerMaxx ASE, 3er-Pack **1**



**Führungsschlitten Metabo PowerMaxx ASE**

Führungsschlitten mit Einfallhaken zur Befestigung der Metabo Akku-Säbelsäge PowerMaxx ASE 10,8 V.

**Artikel-Nr.** **Typ** **VE**  
1446.1900.1774 Metabo PowerMaxx ASE **1**





**Elektro-Hartschaum-Schneidegerät**

Für thermisches Schneiden von Polystyrol-Hartschaum-Dämmplatten bis 160 mm. Integrierter Sicherheitstransformator, in 10 Sekunden schneidbereit.

- Leistungsaufnahme 230 V/110 W
- Schneidtemperatur max. 500 °C
- Anschlusskabel 3 m
- Gewicht ca. 915 g

Komplett mit 140 mm langer, direkt beheizter Klinge. Ersatzklingen in 140 mm und 160 mm Längen erhältlich.

**Artikel-Nr.**

1792.0000.0000

**VE**

1



**WDVS Schleifgerät**

Schleifgerät zum Planschleifen von Plattenstößen und Aufrauen von EPS-Hartschaum-Dämmplatten. Einsatzspektrum durch Austausch der Schleifaufsätze erweiterbar. Große Laufruhe durch zwei gegenläufig drehende Werkzeug-Scheiben, Ø je ca. 200 mm. Motor und Werkzeugaufnahme sind durch eine ca. 1,3 m lange, biegsame Welle verbunden, der Motor wird am mitgelieferten Gürtel eingehängt.

- Leistungsaufnahme: 230 V/900 W
  - stufenlos regelbare Drehzahl von 2.600 bis 10.000 U/min
  - Werkzeug-Scheiben 120–600 U/min
  - Gewicht: kpl. ca. 5 kg
- Komplett mit Schleiftellern und 4 Schleifscheiben K 16.

**Artikel-Nr.**

1447.0000.0000

**VE**

1



**Hartschaum-Schneidegerät**

**Styro-Cut 230**

Für thermisches Schneiden von EPS-Hartschaum-Dämmplatten bis 230 mm. Schneidbereit in max. 10 Sekunden, mit Leistungsregler zur optimalen Anpassung der Schneidtemperatur. Komplett im Kunststoffkoffer mit zwei Schneiden Typ DSS-220 und DSS-250 für Plattenstärken 200 bzw. 230 mm, Schraubendreher und Messingbürste.

- Leistungsaufnahme: 230 V/230 W
- Schneidtemperatur: max. 500 °C
- Gewicht: ca. 0,6 kg

**Artikel-Nr.**

1792.0230.0000

**VE**

1



**Ersatzklingen für Schneidegeräte**

Ersatzklingen für Elektro-Hartschaum-Schneidegerät. 140 mm oder 160 mm Klingenlänge.

**Artikel-Nr.**

1792.0001.0000

**Typ**

140 mm lang

**VE**

1

1792.0002.0000

160 mm lang

**VE**

1



**WDVS Drehgestell**

Drehbarer Dämmplattenhalter, spart Platz auf dem Gerüst beim Auftragen des WDVS Klebers. Steckdorne geben der Fassaden-Dämmplatte Halt. Schnelle Montage durch Anhängen an Rückengeländer. Zusammenklappbar für platzsparenden Transport.

**Artikel-Nr.**

1407.0000.0000

**VE**

4



**Schleifteller mit Kletthaftung**

Klettschleifteller zur Aufnahme von Klettschleifscheiben K 16 und HMT-Schleifscheiben, mittel. Werden auf den Mitnehmer-scheiben der Werkzeugaufnahme befestigt. Für WDVS Schleifgerät 1447.0000.0000.

- Durchmesser: 200 mm
- 2er-Pack

**Artikel-Nr.**

1447.0001.0000

**VE**

1



**HMT-Schleifscheiben, mittel**

Zum aggressiven Schleifen auf harten Untergründen und zum Entfernen von Teppich- und Kleberresten.

Für WDVS Schleifgerät 1447.0000.0000.

Für den Einsatz werden Schleifteller mit Kletthaftung Nr. 1447.0001 benötigt.

- Durchmesser: 200 mm
- 2er-Pack

**Artikel-Nr.**

1447.0020.0000

**VE**

1



**Klett-Schleifscheiben K 16**

Zum Planschleifen von Kanten und Unebenheiten von EPS-Hartschaum-Dämmplatten. Für WDVS Schleifgerät 1447.0000.0000. Für den Einsatz werden Schleifteller mit Kletthaftung Nr. 1447.0001.0000 benötigt.

- Durchmesser: 200 mm
- 4er-Pack

**Artikel-Nr.**

1447.0016.0001

**VE**

1







**WDVS Absauggerät, tragbar**

Kompaktes, tragbares Absauggerät, das in Verbindung mit einem Elektrowerkzeug, z. B. dem WDVS Schleifgerät, eingesetzt werden kann.

Das Absauggerät wird ähnlich wie ein Rucksack angelegt, somit uneingeschränkte Bewegungsfreiheit für den Anwender. An die integrierte Gerätesteckdose am Absauggerät kann das jeweilige Elektrowerkzeug angeschlossen werden.

- Leistungsaufnahme: 230 V/1.100 W
- Volumenstrom: max. 3.600 l/min
- Beutelinhalt: ca. 15 l
- Maße: ca. 630 x 430 x 200 mm
- Gewicht: ca. 6,5 kg

Komplett mit 1,4 m Saugschlauch D 32 mm Ø mit Anschlussmuffe.

**Artikel-Nr.** **VE**  
1452.0000.0000 1



**Filtersäcke, 10er-Pack**

Ersatzfiltersäcke für WDVS Absauggerät, tragbar. 10er-Pack.

**Artikel-Nr.** **VE**  
1452.0001.0000 1

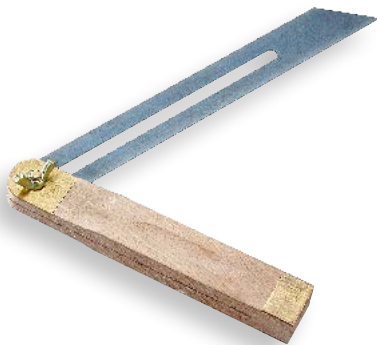

**Winkelschmiege**

Verstellbarer Winkel zum direkten Übertragen von unbestimmten Winkeln oder Konturen, im WDVS-Bereich z. B. zum Übertragen des Neigungswinkels von Fensterbänken auf Dämmplatten. Größe: 25 cm.

**Artikel-Nr.** **VE**  
3195.0000.0000 5



**Hartschaum-Schleifbrett, Alu**

Aus Aluminium mit Holzgriff und Klettverschluss. Zur Aufnahme von Schleifblättern mit Kletthaftung 3722. Größe: 50 x 25 cm.

**Artikel-Nr.** **VE**  
3725.0000.0000 2

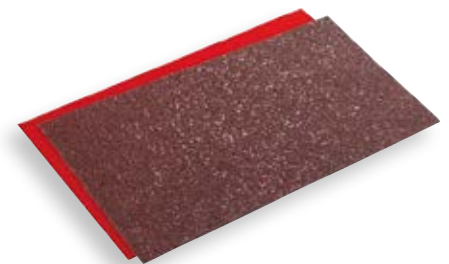

**Hartschaum-Schleifblatt, Kletthaftung**

Für Hartschaum-Schleifbrett, Alu. Grobes Schleifpapier zum Planschleifen von Kanten und Unebenheiten auf EPS-Hartschaum-Dämmplatten.

- Kletthaftung
- Größe: 50 x 25 cm

**Artikel-Nr.** **VE**  
3722.0000.0000 10



**Dämmstoff-Messer**

Zum Schneiden von Mineralwolle-Dämmplatten. Klingenslänge: 29,5 cm.

**Artikel-Nr.** **VE**  
1757.0000.0000 25



**Hartschaumsäge**

Feine Spezialzahnung. Zum Schneiden von EPS-Hartschaum-Dämmplatten und -zierleisten. Größe: 50 x 10 cm.

**Artikel-Nr.** **VE**  
3798.0000.0000 2



**PUR-/MW-Dämmstoffsäge**

Zum Schneiden von PUR-/Mineralwolle-Dämmplatten und Zierprofilen. Länge: 60 cm.

**Artikel-Nr.** **VE**  
1142.0600.0000 6







**Flächenspachtel**

Edelstahl, rostfrei mit Alurücken. Klinge für ansatzlose Spachtelarbeiten abgerundet. Handfreundlicher Kunststoff-Softgriff, zur Aufnahme einer Stieltülle bzw. zur Montage eines Ergogriffs vorgebohrt. Breite: 25, 40, 50 oder 60 cm.

Artikel-Nr.	Typ	VE
1828.0025.0000	25 cm	10
1828.0040.0000	40 cm	10
1828.0050.0000	50 cm	10
1828.0060.0000	60 cm	6

**Zahn-Flächenspachtel**

Edelstahl, rostfrei mit Alurücken. Handfreundlicher Kunststoff-Softgriff, zur Aufnahme einer Stieltülle bzw. zur Montage eines Ergogriffs vorgebohrt. Ca. 500 mm breit.

- Zahnung 10 x 10 mm: Zum großflächigen und gleichmäßigen Auftragen von WDVS-Klebern und zur Auftragsstärkenkontrolle von Armierungsmassen
- Zahnung 8 x 8 mm: Für Armierungsmasse ZF-Granit 3535 und ZF-R 3636, mit reduzierter Auftragsmenge

Artikel-Nr.	Typ	VE
1456.0008.0000	8 x 8 mm	10
1456.0010.0000	10 x 10 mm	10

**Schleifbrett Stahl, gelocht**

Mit ergonomischem Griff und Löchern in der Schleifplatte, durch die der Abrieb nach außen abgeleitet wird. Zum Schleifen von EPS-Hartschaum-Dämmplatten. Größe: 16,5 x 38,5 cm.

Artikel-Nr.	VE
1341.0000.0000	10



**Hartschaum-Schleifbrett, klein**

Schleifbrett mit Klettverschluss, Schichtholz-Trägerplatte und Holzgriff. Zur Aufnahme von Schleifblättern mit Kletthaftung 3774. Größe: 28 x 14 cm.

Artikel-Nr.	VE
3789.0000.0000	5



**Qju Starterset**

Komplettsset mit allen benötigten Grundwerkzeugen für die Verarbeitung des WDV-Systems Qju.

Komplett im Systainer mit:

- Qju Montagepistole
- Wasserwaage Qju Shorty, 30 cm
- Nitril-Schutzhandschuhen
- Universal-Schutzbrille

- Universalklammern
- Fixierungsdornen
- Cuttermesser
- Metermaß
- Bleistift
- Gürteltasche

Artikel-Nr.	VE
1427.0000.0000	1



**Hartschaum-Schleifblatt, klein**

Für Hartschaum-Schleifbrett, klein. Grobes Schleifpapier zum Planschleifen von Kanten und Unebenheiten auf EPS-Hartschaum-Dämmplatten.

- Kletthaftung
- Größe: 28 x 14 cm

Artikel-Nr.	VE
3774.0000.0000	10



**Hartschaum-Nuthobel**

Mit schränkgezahntem Sägeblatt, Anschlag und Schleifstreifen. Zum Einsägen einer Nut und gleichzeitiger Hinterfräsung von EPS-Hartschaum-Dämmplatten, die mechanisch im WDV-Schienensystem befestigt werden. Größe: 10 cm.

Artikel-Nr.	VE
3229.0000.0000	6





**Infrarot-Thermohygrometer Trotec T 260**

Innovatives Messgerät zur Feststellung der Luftfeuchte, Luft- und Oberflächentemperatur. Mit Touch-Bedienfeld aus hochkratzfestem Spezialglas für eine kontraststarke Messwertdarstellung und hoch auflösendem Farbdisplay zur gleichzeitigen Anzeige von zwei Messwerten. Je nach Anwendungsmodus kann das Gerät als Thermohygrometer oder als Infrarot-Oberflächenthermometer eingesetzt werden. Zusätzlich ist das Gerät mit einer Alarmfunktion ausgestattet, die beide Anwendungen kombiniert und ein optisches und akustisches Signal aussendet, sobald die Oberflächentemperatur unterhalb der Taupunkttemperatur liegt.

- Lufttemperatur:
- Messbereich: -20 bis +50 °C
  - Auflösung: 0,1 °C
  - Genauigkeit: ±0,4 °C
- relative Luftfeuchtigkeit:
- Messbereich: 0 bis 100 % r. F.
  - Auflösung: 0,1 % r. F.
  - Genauigkeit: ±3 % r. F.
- Oberflächentemperatur:
- Messbereich: -20 bis +380 °C
  - Messoptik: 8:1
  - Auflösung: 0,1 °C
  - Genauigkeit: ±2 °C

Die im Lieferumfang enthaltene Software ermöglicht bei aktiver USB-Verbindung auch ein Online-Logging von Messwerten inkl. Analysefunktion.

- Stromversorgung: 4 x Batterien AA 1,5 V
- Abmessungen: 175 x 48 x 39 mm
- Gewicht: ca. 250 g

**Artikel-Nr.**  
1842.0260.0000

**VE**  
1



**Feuchtigkeitsmessgerät Protimeter Digital Mini**

Zur Feuchtigkeitsmessung in Holz, Putz und Mauerwerk. Mit eingebauten Nadelelektroden und Messkabel für schwer zugängliche Flächen.

Digitales LCD-Display für die Anzeige der prozentualen Feuchtwerte bei Holzuntergründen und LED-Digitalanzeige mit 60 farbcodierten Leuchtdioden (grün = trocken, gelb = grenzwertig, rot = feucht) für die einfache und schnelle Beurteilung des Messergebnisses bei Untergründen wie Putz oder Mauerwerk.

Messbereich 7,9–99 % WME = Holz-Feuchte-Äquivalent, anhand dessen direkt bestimmt werden kann, ob der Untergrund trocken, grenzwertig feucht oder feucht ist.

- Komplett mit:
- 9 V-Batterie
  - Holzarten-Kalibriertabelle
  - Prüf Widerstand
  - Tragschleife und Tragetasche

**Artikel-Nr.**  
3420.0000.0000

**Feuchte-Messgerät Testo 606-2**

Holz- und Materialfeuchte-Messgerät mit direkter Anzeige der Feuchtwerte in Gewichtsprozent. Präzises Messen der Holzfeuchte durch hinterlegte Kennlinien für Buche, Fichte, Lärche, Eiche, Kiefer und Ahorn sowie der Baufeuchte durch Kennlinien für Zement-Estrich, Beton, Gips, Anhydrit-Estrich, Zementmörtel, Kalkmörtel und Ziegel.

Mit zusätzlicher Messfunktion für Luftfeuchte und -temperatur inkl. Taupunktberechnung.

Hold-Funktion für komfortables Ablesen der Messwerte, Selbsttest-Funktion und Displaybeleuchtung.

Holz-/Materialfeuchte:

- Messbereich: 0 bis 90 %
- Genauigkeit: ±1 %
- Auflösung: 0,1 %

Temperatur:

- Messbereich: -10 bis +50 °C
- Genauigkeit: ±0,5 °C
- Auflösung: 0,1 °C

Luftfeuchte:

- Messbereich: 0 bis 100 %
- Genauigkeit: ±2,5 % r. F.

Komplett mit Schutzkappe, Batterien, Kalibrierprotokoll, Gürteltasche und Handschleife.

- Stromversorgung: 2 x Batterien AAA 1,5 V
- Abmessungen: 119 x 46 x 25 mm
- Gewicht: 90 g

**Artikel-Nr.**  
1638.0000.0000

**VE**  
1



**Nassfilm-Dickenmesser**

Zur einfachen und schnellen Ermittlung der Nassfilmdicke. Edelstahl-Messkamm mit abgestuften Zähnen. Messbereich: 25–2.000 µm.

**Artikel-Nr.**  
1754.0000.0000

**VE**  
1





### Pyrometer TP 7

Profi-Pyrometer zur berührungslosen Oberflächentemperaturmessung auch an schwer zugänglichen Stellen.

- großer Messbereich von  $-50\text{ °C}$  bis  $+1.000\text{ °C}$
- Emissionsgrad je nach Art des Untergrunds von 0,1 bis 1,0 frei einstellbar
- Dual-Lasertechnik zur Visualisierung des Messflecks (der Abstand zwischen den zwei Laserpunkten entspricht dem Durchmesser des Messflecks 25,4 mm–762 mm)
- Alarmfunktion mit frei definierbaren Grenzwerten, Dauermessmodus und Funktionen zur Ermittlung und Anzeige des Maximal-Messwertes und zum Halten des aktuellen Messwertes
- Anzeigenauflösung:  $0,1\text{ °C}$
- 9-V-Blockbatterie
- Maße: 104 x 43 x 146 mm
- Gewicht: 163 g

#### Artikel-Nr.

3343.0000.0000

VE  
1



### Trotec Materialfeuchte-Messgerät T 660

Digitales Handmessgerät zur schnellen, zerstörungsfreien Ermittlung von Feuchteverteilungen in oberflächennahen Bereichen bis 4 cm Tiefe. Mit Touch-Bedienfeld aus hochkratzfestem Spezialglas für eine kontraststarke Messwert-Darstellung. Besonders geeignet zur Vorprüfung der Belegreife von Baustoffen bei CM-Messungen. Durch die permanente Echtzeitanzeige der Feuchtwerte können trockene und feuchte Zonen von Boden- oder Wandflächen schnell lokalisiert werden. Weitere Funktionen wie die Anzeige von Minimal-, Maximal-, und „Hold“-Werten sowie die Alarmfunktion erleichtern typische Messaufgaben.

- Arbeitsbereich: 0 bis  $+50\text{ °C}$ ,  $<95\%$  r. H.
- Messbereich: 0 bis 200 Digit
- Auflösung: 0,1 Digit
- Genauigkeit: 0,1 Digit
- Stromversorgung: 4 x Batterien AA 1,5 V
- Abmessungen: 190 x 48 x 25 mm
- Gewicht: ca. 250 g

Im Lieferumfang enthalten ist eine Standard-Software zur Analyse und Visualisierung von Messergebnissen.

#### Artikel-Nr.

1844.0660.0000

VE  
1



### CM-Messgerät Classic

Komplettset zur schnellen Ermittlung des Restfeuchtegehalts in mineralischen Baustoffen. Einfache und präzise Ermittlung der Restfeuchte direkt vor Ort ohne zusätzliche Hilfsmittel.

Direktanzeige der CM%-Feuchte für Einwaagen 20, 50 und 100 g mit mechanischem Präzisions-Manometer.

Komplett mit:

- CCM-Druckflasche
- mechanischem Präzisions-Manometer
- Präzisions-Federwaage

#### Artikel-Nr.

1853.0000.0000

VE  
1

- Eichgewicht
- Waagstange
- 4 Stahlkugeln
- Flachmeißel
- Reinigungspinsel
- Fäustel 1.000 g
- Schlosserhammer 300 g
- Zerkleinerungsschale
- Probenlöffel
- 2 St. Probenbecher
- 3 Prüfpullen
- 3 Ersatzdichtungen
- 20er-Set Carbid-Ampullen
- Metallkoffer







**Schichtdicken-Messgerät QNix 1500**

Elektronisches Schichtdickenmessgerät mit LCD-Anzeige zur zerstörungsfreien Messung von nicht magnetischen Schichten auf Stahl und Eisen sowie von isolierenden Schichten auf Nicht-eisenmetallen wie Aluminium, Kupfer, Zink, Edelstahl etc. Robuste, baustellen-gerechte Ausführung mit Einhandbedie-nung und automatischer Ein-/Aus-schaltung. Zwei integrierte, verschleißfeste und unabhängig voneinander arbeitende Messsonden für Fe- und NFe-Metalle. Messbereich: 0–5.000 µm. Keine Kalibrierung erforderlich. Mit Duplexanzeige zum Ablesen der Messwerte in jeder Gerätestellung.

Auflösung:

- 0,1 µm von 0–99,9 µm
- 1 µm von 100–999 µm
- 0,01 mm von 1,00–5,00 mm
- Messgenauigkeit:
- ± (1µm + 2 % vom Messwert) von 0–999 µm
- ± 3,5 % vom Messwert von 1.000–5.000 µm
- Komplett mit:
- 9-Volt Blockbatterie
- Aufbewahrungstasche mit Nullplatten
- Bedienungsanleitung
- Abmessungen: 166 x 64 x 34 mm
- Gewicht: ca. 150 g inkl. Batterie

**Artikel-Nr.** **VE**  
1836.0000.0000 1



**Laser-Entfernungsmessgerät DISTO D2**

Kompaktes und handliches Messgerät mit X-Range Power Technology für schnelle und zuverlässige Messungen bis 100 m. Funktionen wie Addieren und Subtrahieren sowie Flächen- und Volumenberechnungen ermöglichen ein schnelles und sicheres Aufmaß. Weitere Anwendungsfunktionen wie die Minimum-/Maximummessung und Pythagoras-Funktion erleichtern typische Praxisaufgaben. Die integrierte Bluetooth® Smart Technology ermöglicht die direkte Datenübertragung auf Smartphones oder Tablets.

- Laserklasse II, Batterien: 2 x AAA 1,5 V
- Messbereich: 0,05–100 m, digitale Messwertanzeige
- Messgenauigkeit: ±1,5 mm
- Selbstausslöser; automatisches, multifunktionales Endstück; Displaybeleuchtung
- Maße: 116 x 44 x 26 mm
- Gewicht: ca. 100 g

**Artikel-Nr.** **VE**  
1724.0002.0001 1



**Laser-Entfernungsmesser DISTO D510**

Modernste Lasertechnik zur Messung von Distanzen und Neigungen, zur Berechnung von Flächen und Rauminhalten sowie zur Addition und Subtraktion von Messwerten. Weitere Anwendungsfunktionen wie die Minimum-/Maximum-Messung, indirekte Messung mittels Neigungssensor, Trapez-messung, Horizontalabstanz-Messung, verschiedene Arten von Pythagoras-Funktionen, Dreieck-/Raumwinkelfunktionen, Tracking von Neigungen und Höhen sowie die Absteckfunktion etc. erleichtern typische Praxisaufgaben. Häufig verwendete Funktionen können auf zwei Tasten hinterlegt und schnell abgerufen werden. Mit digitalem Zielsucher (4-fach Zoom) zum Messen auch großer Distanzen. Die integrierte BLUE-TOOTH® smart Technologie ermöglicht die Datenübertragung auf Smartphones und Tablets. Mithilfe der kostenlosen App Leica DISTO sketch können schnell und übersichtlich Skizzen und Fotos vermaßt werden. Mit Historienspeicher der letzten 30 Displays.

- Messbereich: 0,05–200 m, digitale Messwertanzeige
- Messgenauigkeit: ±1,0 mm
- Neigungssensor Messbereich: 360 °
- Farbdisplay mit Zielsucher (4-fach-Zoom)
- Selbstausslöser, multifunktionales Endstück, Tastatur- und Displaybeleuchtung
- strahlwassergeschützt IP 65
- Laserklasse 2, 620–690 nm
- Datenschnittstelle: BLUETOOTH® smart
- Batterien: 2 x AA 1,5 V
- Maße: 143 x 58 x 29 mm
- Gewicht: ca. 198 g

**Artikel-Nr.** **Typ** **VE**  
1724.0510.0000 DISTO D510 1

**Wasserwaagen**

Aus Leichtmetall, mit Stoß dämpfenden Endkappen und fest verankerten, unzerbrechlichen Acrylglas-Block-Libellen.

- Länge: 100 cm mit je einer Horizontal- und Vertikallibelle
- Länge: 200 cm mit je zwei Horizontal- und Vertikallibellen

**Artikel-Nr.** **Typ** **VE**  
3029.0100.0000 100 cm 1  
3029.0200.0000 200 cm 1





**BX Pablo Farbtonscanner DIGITAL**

Handlicher, einfach zu bedienender, digitaler Farbscanner. Mit neuester multidirektionaler LED-Optik zur Identifikation von Farbtonvorlagen. Spezieller Rechenalgorithmus für hohe Trefferquote selbst bei Schattenwirkungen von strukturierten Oberflächen wie Teppichböden, Gardinen oder Putzuntergründen. Exakt positionierbar durch Wiedergabe der Messfläche im 4,5-cm-Farbdisplay. Identifizierung und Abspeicherung von mehrfarbigen Flächen in nur einem Messdurchgang. Anzeige von Farbtönen und Farbtöneigenschaften von bis zu vier Farbtönen bei mehrfarbigen Vorlagen möglich. Lautsprecher-, Diktier- und Tippfunktion zum Aufnehmen und Abspielen von Sprachnotizen oder Zuordnung von z. B. Farbtonbezeichnungen oder Objektinformationen.

- Messgeschwindigkeit: < 3 Sekunden
  - mit Genauigkeitsanzeige und Speicher für 100 eingemessene Farbtöne
  - USB-Anschluss als Software-Schnittstelle und zum Aufladen des Gerätes am PC
  - mit zusätzlicher Bluetooth-Schnittstelle
  - einzigartige Datenbank mit Farbtönsuche in den Farbkarten Brillux Scala, RAL, RAL Design und NCS
  - exklusive Spektrocodes zur Abdeckung der Zwischenfarbtöne des Farbspektrums
- Komplett mit:
- Gürteltasche
  - Trageschleife
  - USB-Kabel 1,5 m
  - integriertem Lithium-Ionen-Akku
  - Maße ca.: 144 x 52 x 40 mm

**Artikel-Nr.**

1625.0001.0000

**VE**

1



**Wasserwaage Qju Shorty**

Aus Leichtmetall, mit Stoß dämpfenden Endkappen, Fixierungsdorn und fest verankerten, unzerbrechlichen Acrylglas-Blocklibellen.

- Länge: 30 cm
- für die Verarbeitung des WDV-Systems Qju

**Artikel-Nr.**

3029.0030.0000

**VE**

1





Damit sich was dreht

# Bohr- und Rührgeräte, Lampen, Kabel

Ob bei der Verarbeitung von Wärmedämm-Verbundsystemen, beim Auftrag von Putz- und Spachtelmassen oder von Bodenbeschichtungen: Zum Bohren, Dübel setzen sowie zum gründlichen Anrühren des Materials werden leistungsfähige Bohr- und Rührgeräte benötigt. Brillux bietet hier ein breites Sortiment an Profigeräten sowie entsprechendes Zubehör.



Bohr- und Rührgeräte,  
Lampen, Kabel

## Inhalt

- Bohrhammer
- Akku-Bohrschrauber
- Zubehör
- Rührgeräte und -stäbe
- Strahler
- Kabel
- Heißluftgebläse
- Werkzeugkoffer



### Metabo Elektronik-Multihammer UHEV 2860-2

Robuster und langlebiger Profi-Bohrhammer mit präzisionsgelagertem Hochleistungsschlagwerk. Mit Schlagstopp zum Bohren, Rechts-/Linkslauf zum Schrauben und Drehstopp für leichte Meißelarbeiten, Drehzahlvorwahl und VTC-Vollwellenelektronik für konstante Drehzahl. Zweiganggetriebe zum effektiven Bohren in Holz oder Metall, S-automatic Sicherheitskupplung zum Schutz bei blockierendem Bohrer. Mit Schnellwechselsystem Metabo Quick zum schnellen Wechsel zwischen dem SDS-Plus-Hammerfutter und dem ebenfalls im Lieferumfang enthaltenen Schnellspannbohrfutter.

- Nennaufnahme: 230 V/1.100 W
- Drehzahl (Leerlauf): 0–900/0–2.100 U/min
- Einzelschlagstärke: 3,4 J
- Schlagleistung: 207 J/s
- Bohr-Ø in Beton max.: 28 mm
- Bohr-Ø Bohrkronen max.: 68 mm
- Gewicht: ca. 3,3 kg

Komplett im Kunststoffkoffer mit:

- SDS-Plus-Hammerfutter und Schnellspannbohrfutter
- Zusatzhandgriff und Tiefenanschlag
- 10-tlg. SDS-plus-Bohrer-/Meißelset.

Artikel-Nr.	Typ	VE
3309.0001.0000	UHEV 2860-2	1



### Festool Akku-Bohrschrauber TXS Li 2,6 Set

Kleiner und leichter, ergonomisch gebauter 10,8-V-Akku-Bohrschrauber. Mit 2-Gang-Getriebe, Gasbeelelektronik und FastFix Schnittstelle. 12-stufige, vollelektronische Drehmomenteinstellung. Integrierte LED-Arbeitsplatzbeleuchtung und Gürtelclip. Neueste Lithium-Ionen Akku-Technologie.

- Leerlaufdrehzahl: 1. Gang 0–430 U/min, 2. Gang 0–1.300 U/min
  - Bohrleistung: in Metall 8 mm, in Holz 12 mm
  - Einstellbereich Drehmoment: 0,3–3,4 Nm
  - max. Drehmoment: in Metall 16 Nm, in Holz 10 Nm
  - Gewicht: ca. 0,9 kg
- Komplett im Systainer mit:
- Centrotec Werkzeugfutter
  - FastFix Bohrfutter 10 mm
  - Winkelvorsatz CXS
  - Centrotec Bithalter mit Bit PZ2
  - Ladegerät MXC
  - Akkupack BP-XS 2,6 Ah und Zweit-Akkupack

Artikel-Nr.	Typ	VE
3313.02.6.0000	TXS Li 2,6-Set	1



### SDS-plus Dübelbohrer

Für Naturstein, Mauerwerk und Beton. Mit meißelförmigem Bohrkopf mit Spezial-Hartmetallschneiden und neuartiger Spiralgeometrie. Für Bohrhammer mit SDS-plus-Aufnahme.

- 6 mm Ø, Größe ca. 6 x 160 mm, Arbeitslänge ca. 100 mm
- 6 mm Ø, Größe ca. 6 x 260 mm, Arbeitslänge ca. 200 mm
- 8 mm Ø, Größe ca. 8 x 260 mm, Arbeitslänge ca. 200 mm
- 8 mm Ø, Größe ca. 8 x 310 mm, Arbeitslänge ca. 250 mm
- 8 mm Ø, Größe ca. 8 x 460 mm, Arbeitslänge ca. 400 mm
- 10 mm Ø, Größe ca. 10 x 260 mm, Arbeitslänge ca. 200 mm
- 10 mm Ø, Größe ca. 10 x 460 mm, Arbeitslänge ca. 400 mm

Artikel-Nr.	Typ	VE	Artikel-Nr.	Typ	VE
3267.0006.0000	6 x 160 mm	1	3267.0008.0004	8 x 460 mm	1
3267.0006.0260	6 x 260 mm	1	3267.0010.0002	10 x 260 mm	1
3267.0008.0000	8 x 260 mm	1	3267.0010.0000	10 x 460 mm	1
3267.0008.0310	8 x 310 mm	1			







#### Festool Akku Bohrhammer BHC 18 Li 5,2 Plus

Leistungsstarker, leichter und handlicher Akku-Bohrhammer mit hochwertiger Lithium-Ionen-Akku-Technologie für höchste Ausdauerleistung. Mit bürstenlosem EC-TEC Motor für lange Lebensdauer. Zum Bohren von Dübellöchern bis 18 mm in Beton, Stein und Mauerwerk. Durch das geringe Gewicht ideal für den Einsatz im WDVS-Bereich.

- Akkuleistung: 18 V/5,2 Ah
  - Lastdrehzahl: 0–1.100 U/min
  - Schlagzahl: 4.895 U/min
  - Bohr-Durchmesser in Beton max.: 18 mm
  - Bohr-Durchmesser Bohrkronen max.: 68 mm
  - Max. Drehmoment Holz/Stahl: 10/25 Nm
  - Einzelschlagstärke: 1,8 J (EPTA)
  - Werkzeugaufnahme: SDS-Plus
  - Gewicht mit Akku: 2,4 kg
- Komplett im Systainer mit:
- Ladegerät TCL 3 (Akku-Ladezeit ca. 70 min)
  - 2. Akku-Pack
  - Zusatzhandgriff und Tiefenanschlag

Artikel-Nr.	Typ	VE
3396.0000.0000	BHC 18 Li 5,2 Ah PLUS	1

#### Metabo Akku-Bohrschrauber BS 14.4 Li – mobile Werkstatt

Leistungsstarker und kompakter Lithium-Ionen-14,4-V-Akku-Bohrschrauber mit 2-Gang-Getriebe. Mit Variospeed-Elektronik zur stufenlosen Veränderung der Drehzahl, Schnellstopp für rasches Schrauben in Folge.

- wählbares Drehmoment von 0,5–4,5 Nm.
  - Rechts-/Linkslauf
  - Schnellspann-Bohrfutter 10 mm
  - integrierte LED-Arbeitsplatzbeleuchtung
  - Leerlaufdrehzahl: 1. Gang 0–450 min<sup>-1</sup>, 2. Gang 0–1.600 min<sup>-1</sup>
  - max. Drehmoment weich: 20 Nm
  - max. Drehmoment hart: 40 Nm
  - Bohr-Ø in Stahl/Holz: 10/20 mm
  - Gewicht: ca. 1,2 kg
- Komplett im Kunststoffkoffer mit:
- 2 Li-Power Compact Akkupacks (14,4 V/2,0 Ah)
  - Ladegerät SC 60 Plus
  - umfangreiches Zubehör zum Bohren und Schrauben

Artikel-Nr.	Typ	VE
3304.0000.0000	14,4 V, mobile Werkstatt	1



#### Centrotec-Bithalter

Für Centrotec-Schnellwechsel-Werkzeughalter oder Schnellspannbohrfutter. Mit Schnellwechselaufnahme 1/4"-Innensechskant.

Artikel-Nr.	VE
3320.0007.0000	1

#### Basis-Hammerbohrer-Set SDS-plus

SDS-plus Hammerbohrer-Sortiment für härteste Baumaterialien. 7-teilig, Ø 5-6-8 x 110 mm und Ø 6-8-10-12 x 160 mm.

Artikel-Nr.	Typ	VE
3267.0007.0000	SDS-plus	1





**Festool Rührwerk MX 1000 E EF HS3R**

Handliches und durchzugsstarkes 1-Gang-Rührwerk mit patentierter ERGOFIX Höhenverstellung für ergonomisches Arbeiten und integrierter Rührstab-Schnellwechselfunktion. Mit Gasgebeelektronik für sanften Maschinenanlauf, elektronischer Drehzahlregelung für materialabgestimmte Rührgeschwindigkeit und parallel angeordneten, gummierten Handgriffen zum einfachen Führen des Gerätes.

- Leistungsaufnahme: 230 V/1.020 W
- Drehzahl: 360–630 U/min
- Werkzeugaufnahme: M14/ErgoFix
- Rührgutmengen: bis 40 l

Komplett mit:

- Putzrührstab HS3R 120 x 160
- Adapter ERGOFIX
- Doppelmaulschlüssel

<b>Artikel-Nr.</b>	<b>Typ</b>	<b>VE</b>
1841.1000.0000	MX 1000 E EF HS3R	1



**Adapter für Rührwerke HEXAFIX® M14-5/8" innen**

Adapter mit Gewindeanschluss M14-5/8" innen zur Aufnahme von Rührstäben mit M14-Außengewinde an Rührwerke mit Hexafix-Kupplung (Hexafix-Kupplung abschrauben) oder Bohrmaschinen mit Aufnahme 5/8"-16UNF.

<b>Artikel-Nr.</b>	<b>VE</b>
1841.0300.0000	1



**Collomix Kupplung HEXAFIX®/M14 außen**

Hexafix®- Nachrüstsatz für Maschinenanschluss M14-Innengewinde.

<b>Artikel-Nr.</b>	<b>VE</b>
3347.0015.0000	1



**Adapter für Rührwerk M14/M14 innen**

Adapter mit Gewindeanschluss M14/M14 innen zur Aufnahme von Rührstäben mit M14-Außengewinde an Rührwerke mit M14-Außengewinde.

<b>Artikel-Nr.</b>	<b>VE</b>
1841.0200.0000	1



**Festool Adapter ERGOFIX**

Adapter zur Einstellung der individuellen Arbeitshöhe des ERGOFIX-Rührwerks. Zum Anschluss von Rührstäben mit Anschlussgewinde M14 außen.

<b>Artikel-Nr.</b>	<b>VE</b>
1841.0400.0000	1



**Festool Putzrührstab**

Für schweres und zähes Rührgut. Putze, WDVS-Klebstoffe, Spachtelmassen und -mörtel.

- Länge: 60 cm
- Korb-Ø: 12 cm oder 16 cm
- für Rührgutmenge bis 25 kg oder 60 kg
- Anschlussgewinde: M14 außen

<b>Artikel-Nr.</b>	<b>Typ</b>	<b>VE</b>
1841.0001.0120	120x600 R M14 a	1
1841.0001.0160	160x600 R M14 a	1

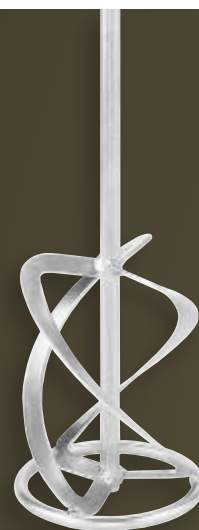

**Festool Farbenrührstab**

Für Rührgut mit geringer und mittlerer Viskosität. Dispersions- und Silikatfarben, Zementschlämme, Vergussmassen und organisch gebundene Putze.

- Länge: 60 cm
- Korb-Ø: 12 cm oder 16 cm
- für Rührgutmenge bis 25 kg oder 60 kg
- Anschlussgewinde: M 14 außen

<b>Artikel-Nr.</b>	<b>Typ</b>	<b>VE</b>
1841.0002.0120	120x600 L M14 a	1
1841.0002.0160	160x600 L M14 a	1





**Collomix Rührwerk Xo 1 WK120 HF-Set**

Kompakte, handliche 1-Gang-Maschine für vielfältige Mischaufgaben bis zu einem Volumen von 40 L. Gasgebeelektronik für sanften Maschinenanlauf. Optimale Getriebeübersetzung und elektronische Drehzahlregulierung. Mit ergonomischen Handgriffen und verlängerter Aufbauhöhe zum einfachen Führen des Gerätes mit geringer Körperbelastung. Komplett mit Putzrührstab WK 120 HF.

- Leistungsaufnahme: 230 V/1.010 W
- Lastdrehzahl: 680 U/min
- Rührstabaufnahme mit HEXAFIX®-Schnellkupplung
- Gewicht: 4,2 kg

Artikel-Nr.	Typ	VE
3347.0000.0000	WK 120 HF-Set	1



**Collomix Rührwerk Xo 4 HF MK140 HF-Set**

Universell einsetzbares, kraftvolles und robustes 2-Gang-Rührwerk für Farben, Mörtel, Spachtelmassen und Putze mit Mischvolumen bis 65 Liter. Gasgebeelektronik für sanften Maschinenanlauf, solide Metallrahmenkonstruktion zum Schutz vor Verschmutzung und Bruch. Mit ergonomisch angepassten Handgriffen für eine aufrechte Körperhaltung und ermüdungsfreie Griffhaltung. Komplett mit Putzrührstab MK 140 HF mit Mischwirkung von unten nach oben, Mischmenge von 25–40 kg, für Spachtel, Putz, Mörtel, Estrich, Beton etc.

- Leistungsaufnahme: 230 V/1.300 W
- Lastdrehzahl: 450/620 U/min
- Rührstabaufnahme mit HEXAFIX®-Schnellkupplung
- Gewicht: ca. 5,2 kg

Artikel-Nr.	Typ	VE
3347.0000.0000	MK 140 HF-Set	1



**Collomix Rührwerk Xo 55 Duo MKD 140 HF-Set**

Leistungsstarkes und robustes 2-spindeliges Handrührwerk für Mischvolumen bis 90 Liter. Mit Gasgebeelektronik für sanften Maschinenanlauf und ergonomisch gestalteten Griffen für eine natürliche Handhaltung. Kraftschlüssige, verschleißfreie und schmutzunempfindliche Rührstabaufnahme mit HEXAFIX®-Kupplung. Zwangsmischprinzip mit von unten nach oben verlaufendem Mischstrom durch ineinandergreifende, gegenläufige Rührstäbe. Für zähes Rührgut, Kleber, PCC-Betonmörtel, Isoliermaterialien, Mehrkomponentenharze, -lacke, -farben etc.

- Leistungsaufnahme: 230V/1.450 W
  - Lastdrehzahl: 470 U/min
  - Gewicht: ca. 9,5 kg
- Komplett mit Mischwerkzeugsatz MKD 140 HF.

Artikel-Nr.	Typ	VE
1773.0055.0000	MKD 140 HF-Set	1

**Festool'**  
 Zum F...  
 für 2'  
 syf  
 ▼  
 ■ Ko...  
 ■ Anschlus...  
**Artikel-Nr.**  
 1841.0120.0000 CS ..







**Collomix Mörtelrührer DLX 152 HF**

Zum schnellen Mischen aller flüssigen und verlaufenden Materialien. Dispersions- und Silikatfarben, Zementschlämme, Verguss- und Nivelliermassen. Mit übereinander gelagerten Turbinenschaufeln für gründliche Durchmischung ohne Klumpenbildung. Mit Sechskantschaft SW 13 mm für Geräte mit HEXAFIX®-Schnellkupplung.

- Länge: 59 cm
- Ø: 15 cm
- für Rührgutmenge bis 65 kg

<b>Artikel-Nr.</b>	<b>Typ</b>	<b>VE</b>
3347.0152.0000	DLX 152 HF	1

**Collomix Farbenrührer LX 120 HF**

Zum schnellen Mischen aller dünnflüssigen und verlaufenden Materialien. Dispersions- und Silikatfarben, Zementschlämme und Vergussmassen. Mit Sechskantschaft SW 13 mm für Geräte mit HEXAFIX®-Schnellkupplung,

- Länge: 59 cm
- Korb-Ø: 12 cm
- für Rührgutmenge bis 25 kg

<b>Artikel-Nr.</b>	<b>Typ</b>	<b>VE</b>
3347.0005.0000	LX 120 HF	1

**Collomix Putzrührer MK 140 HF**

Für schweres Rührgut. Putze, WDVS Klebstoffe, Spachtelmassen und -mörtel. Mit Sechskantschaft SW 13 mm für Geräte mit HEXAFIX®-Schnellkupplung.

- Länge: 59 cm
- Korb-Ø: 13,5 cm
- für Rührgutmenge ca. 25-40 kg

<b>Artikel-Nr.</b>	<b>Typ</b>	<b>VE</b>
3347.0010.0000	MK 140 HF	1

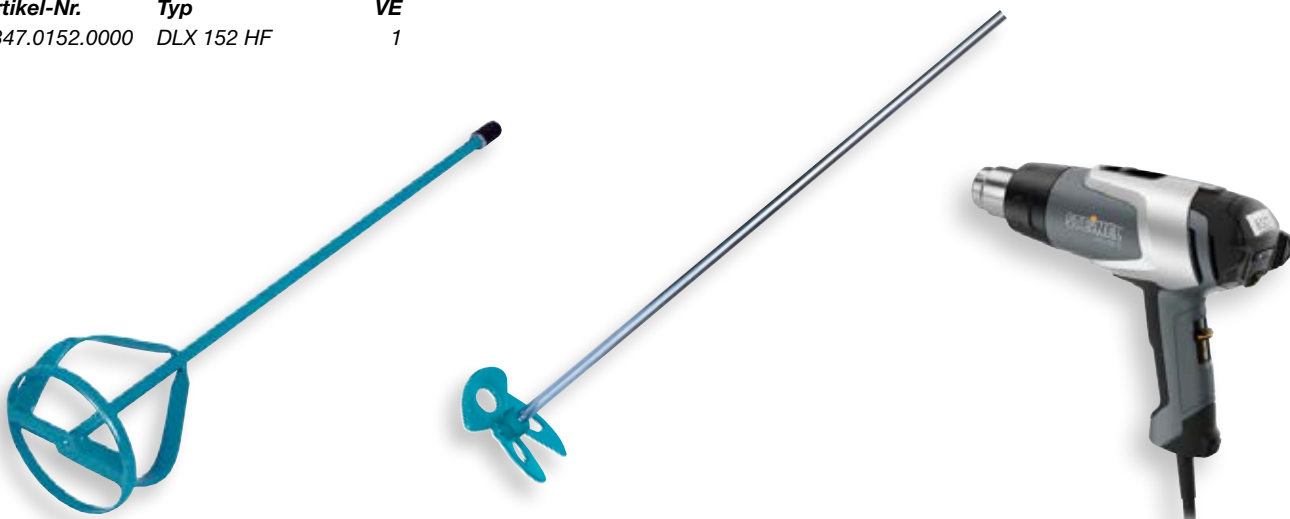

**Farbenrührstab 120 mm FM 120 S**

Für Dispersions- und Silikatfarben, Zementschlämme und Vergussmassen. Sechskantschaft SW 13 mm.

- Länge: ca. 59 cm
- Korb-Ø: 12 cm
- für Rührgutmengen bis 30 kg
- für Bohrfutter ab 13 mm Ø

<b>Artikel-Nr.</b>	<b>Typ</b>	<b>VE</b>
3225.0002.0000	FM 120 S	1

**Rührstab KRK 60**

Rührer mit verzinktem Schaft und Kunststoffkorb. Für dünnflüssige Materialien wie Lacke, Lasuren, Farben, etc.

- Mischmenge: bis 5 kg
- Korb-Durchmesser: 6 cm
- Länge: 35 cm
- Bohrfutter: min. 1 cm

<b>Artikel-Nr.</b>	<b>Typ</b>	<b>VE</b>
3225.0060.0000	KRK 60	1

**Heißluftgebläse HG 2320 E**

Leistungsstarkes, elektronisch geregeltes Profi-Heißluftgebläse.

- Temperaturanzeige in 10 °C Schritten über LCD-Display
  - Überhitzungsschutz durch integrierte Thermosicherung
  - 230 V/2.300 W Leistungsaufnahme
  - Temperaturregelung: 80-650 °C
  - Luftstrom: 150-500 l/min.
  - Gewicht: ca. 1,03 kg
- Komplett im Kunststoffkoffer mit:
- Breitstrahldüse 5 cm
  - Reduzierdüse
  - Reflektordüse
  - Schrumpfschläuchen

<b>Artikel-Nr.</b>	<b>Typ</b>	<b>VE</b>
1816.0100.0000	HG 2320 E	1





**CHIP-LED Leuchte auf Stativ, 50W**

Mobile High Power Chip-LED-Leuchte mit spezieller Lichtstreuung für großflächige Ausleuchtung im Innen- und Außenbereich. (IP 65 für den ständigen Einsatz im Freien, staubdicht und strahlwassergeschützt). Ca. 80 % geringerer Energieverbrauch gegenüber herkömmlichen Leuchtmitteln. Lange Lebensdauer der Chip-LED, stoßfest und wartungsfrei. Aluminiumdruckguss-Gehäuse, Stativ stufenlos von 0,65 m bis 1,55 m höhenverstellbar.

- Leistung: 50 W
- Lichtstrom: 4.230 Lumen
- 5 m Gummischlauchleitung H07RN-F 3G1,0 mit Schutzkontaktstecker

**Artikel-Nr.**

1765.1000.1000

**VE**

1

**CHIP-LED-Leuchte, 50 W**

Mobile High Power Chip-LED-Leuchte mit spezieller Lichtstreuung für großflächige Ausleuchtung im Innen- und Außenbereich. Ca. 80 % geringerer Energieverbrauch gegenüber herkömmlichen Leuchtmitteln. Lange Lebensdauer der Chip-LED, stoßfest und wartungsfrei. Aluminiumdruckguss-Gehäuse, standfestes Stahlrohrgestell. Strahler schwenk- und arretierbar.

- IP 65 für den ständigen Einsatz im Freien, staubdicht und strahlwassergeschützt
- Leistung: 50 W
- Lichtstrom: 4.230 Lumen
- 5 m Gummischlauchleitung H07RN-F 3G1,0 mit Schutzkontaktstecker

**Artikel-Nr.**

1765.1000.0000

**VE**

1

**Halogenstrahler, Standard**

TÜV/GS-geprüft, spritzwassergeschützt (IP 44, Schutzklasse I), 1,5 m Zuleitung H05RR-F 3G 1,0 mm<sup>2</sup>. Stabiles Fußgestell mit isoliertem Handgriff. Strahler schwenkbar mit Sicherheitsscheibe und Schutzgitter.

- Fassung R7s
- inkl. Leuchtmittel
- 400 W

**Artikel-Nr.**

1729.0000.0000

**VE**

1

**Halogenstrahler, Profi**

Für innen und außen geeignet, Schutzklasse I. Gehäuse aus Aluminiumdruckguss, pulverbeschichtet. Achsensymmetrischer Aluminiumreflektor mit geglänzter Struktur für optimale Ausleuchtung. Sicherheitsglas, Silikonichtung und Edelstahlspannverschluss, Rahmen klappbar. Kunststoffbeschichteter Standfuß aus Stahlrohr, verstellbar und arretierbar.

- staub- und strahlwassergeschützt, IP 55
- VDE und GS-Sicherheitszeichen
- schwere, 4 m lange Gummischlauchleitung H07RN-F 3G 1,5 mm<sup>2</sup>
- Schutzkontakt-Stecker
- Fassung R7s
- inklusive Leuchtmittel 400 W

**Artikel-Nr.**

1399.0000.0000

**Typ**

Halogenstrahler

**VE**

1

1399.0001.0000

Ersatzlampe

20





**Festool Baustrahler SYSLITE DUO**

Mobiler LED-Strahler mit neuartiger LED-Anordnung für 180° Streuwinkel, homogener Ausleuchtung und tageslichtähnlicher Lichtfarbe. Die hohe Leuchtkraft von 8.000 Lumen sorgt für eine großflächige, hervorragende Beleuchtung. Robuste, langlebige Ausführung mit stoßfesten Ecken. Der Strahler kann sehr flexibel als Standgerät, hängend oder auf einem Stativ (Zubehör) eingesetzt werden.

- Schutzklasse: IP 55
- Lichtleistung: 8.000 lm
- Lichtfarbe: 5.000 K
- Lebensdauer LED (L70): ca. 10.000 h
- Gewicht: ca. 3,4 kg
- komplett im Systainer SYS 3 T-Loc

<b>Artikel-Nr.</b>	<b>Typ</b>	<b>VE</b>
1472.0000.0000	SYSLITE DUO Plus	1



**Festool Stativ ST DUO 200**

Extrem robustes und äußerst standsicheres Stativ für die ideale Lichtpositionierung und Raumausleuchtung mit der SYSLITE DUO. Schnell aufzubauen. Für den Transport platzsparend zusammenlegbar.

- stufenlos von 50 cm bis 200 cm höhenverstellbar
- Gewicht: ca. 5,6 kg

<b>Artikel-Nr.</b>	<b>Typ</b>	<b>VE</b>
1472.0200.0000	für Baustrahler SYSLITE DUO	1



**Handwerker-Kabeltrommel**

Kunststofftrommelkörper, verzinktes Traggestell. Zur Verwendung auf Baustellen, in feuchten Räumen und im Freien.

- Thermoschutzschalter und Kontrollleuchte bei Überhitzung oder Überlastung
  - drei spritzwassergeschützte, selbstschließende Schutzkontakt-Steckdosen
  - Feststellbremse
  - CE-Sicherheitszeichen
- 25 m Neoprenkabel H07RN-F 3G 1,5 mm<sup>2</sup> mit Vollgummistecker, geprüft nach VDE für erschwerte Baubedingungen. 230 V, 16 A, max. 3.600 W Nennleistung, aufgewickelt 1.000 W.

<b>Artikel-Nr.</b>	<b>Typ</b>	<b>VE</b>
1822.0000.0000	IP 44, 25 m	1



**Festool SYS-PowerHub**

Kabeltrommel im Systainerformat mit 10 m Anschlusskabel H07RN-F 3G1,5. Mit vier Außensteckdosen zum Anschluss von Elektrowerkzeugen, Absauggeräten, Baustrahlern etc. sowie einer innenliegenden Steckdose, z. B. zum geschützten Laden eines Smartphones. Zum Transport wird das Kabel im Innenraum des Systainers verstaut, der zusätzlich noch Raum für Kleinteile bietet.

- Leistungsaufnahme: 2.500 W
- Schutzklasse: IP44
- Abmessungen: 396 x 296 x 157,5 mm
- Gewicht: 4,2 kg

<b>Artikel-Nr.</b>	<b>VE</b>
1710.0000.0000	1

**Kabelrolle, Profi**

Trommelkörper aus robustem, hochbruchfestem Spezialkunststoff, Gestell aus besonders stabilem Doppelrohr, stoßdämpfend mit Tragegriff. Geprüft nach BGI 608, zur Verwendung auf Baustellen, in feuchten Räumen und zum ständigen Einsatz im Freien, IP 44.

- drei spritzwassergeschützte Schutzkontakt-Steckdosen mit selbstschließenden Deckeln
- Feststellbremse und Thermoschutzschalter mit Wiederanlaufsperr
- schwere Gummischlauchleitung H07RN-F (25 m = 3 x 2,5 mm<sup>2</sup> / 40 m = 3 x 1,5 mm<sup>2</sup>)
- 230 V, 16 A, max. 3.300 W Nennleistung, aufgewickelt 1.000 W
- CE-Sicherheitszeichen

<b>Artikel-Nr.</b>	<b>Typ</b>	<b>VE</b>
1398.0025.0000	3 x 2,5 mm <sup>2</sup>	1
1398.0040.0000	3 x 1,5 mm <sup>2</sup>	1



**Profi-Info zu Kabeltrommeln**

Das berufsgenossenschaftliche Vorschriften- und Regelwerk stellt je nach Einsatzbereich besondere Anforderungen an Kabeltrommeln. So müssen Leitungroller im gewerblichen Einsatz auf Baustellen für erschwerte Bedingungen geeignet und nach den Festlegungen für schutzisolierte Betriebsmittel gebaut sein! Brillux Kabeltrommeln erfüllen diese Anforderungen und sind auf Baustellen und für die Nutzung im Freien und in Nassbereichen zugelassen.





**Ausbildungssortiment**

Komplette Grundausstattung in bewährter Handwerkerqualität für Berufseinsteiger im Malerhandwerk. 40-teiliges Set mit Werkzeugen für Streich-, Lackier-, Spachtel- und einfache Tapezierarbeiten sowie Arbeitsschutzartikel.

Artikel-Nr.	Typ	VE
1741.0000.0000	40-teilig	1

**Maler-Werkzeugkoffer**

Stabiler Holzkoffer mit beidseitig angebrachten Belüftungslöchern. Mit Innenleisten für Werkzeugaufnahme und Deckelfach. Maße: ca. 60 x 30 x 40 cm.

Artikel-Nr.	VE
1252.0000.0000	1



**Holz-Werkzeugkoffer**

Zweckmäßige Aufteilung, Halteschlaufen für Kleinwerkzeuge im Deckel. Maße: ca. 59 x 39 x 17 cm.

Artikel-Nr.	VE
1753.0000.0000	1



**Messing-Vorhangschloss**

Für Maler- und Holz-Werkzeugkoffer.

Artikel-Nr.	VE
1254.0000.0000	1



**Werkzeug-Gürteltasche**

Spezielle Werkzeultasche mit Gürtel zur Aufnahme verschiedener Werkzeuge und Zubehör. Besonders empfehlenswert bei der Verarbeitung des WDV-Systems Qju.

Artikel-Nr.	VE
1428.0000.0000	1







Damit Ihr Anstrich länger hält

# Schleifmittel, Schleif- und Absauggeräte

Jeder Maler möchte, dass seine Arbeiten von möglichst langer Dauer sind und der Kunde zufrieden ist. Mit dem Einsatz der Schleif- und Absauggeräte aus dem Brillux Sortiment sind die Voraussetzungen dafür optimal. Schleifen und reinigen Sie den Untergrund vor jeder Überarbeitung gründlich und sorgen Sie so für optimale Haftungsbedingungen.

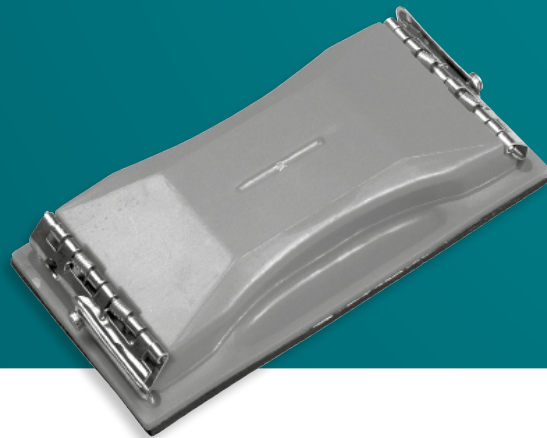

## Inhalt

- Schleifmittel
- Drahtbürsten, Schwämme
- Rutscher, Dreieckschleifer
- Exzenter- und Getriebe-Exzentereschleifer
- Wand- und Deckenschleifer
- Winkelschleifer
- Sanierungsfräsen
- Absauggeräte

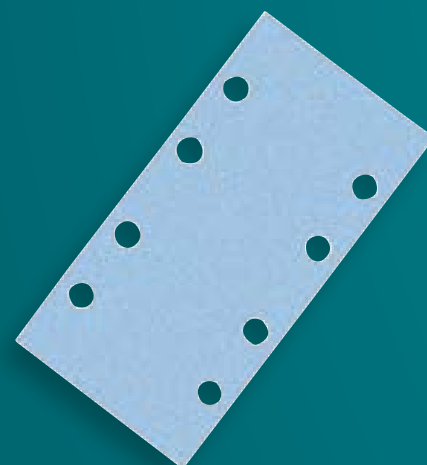

**STF Schleifstreifen RS 100/200 Brilliant**

Hochleistungsschleifmittel, STF-Kletthaf-  
tung, vorgelocht. Trägermaterial: Hoch  
reißfestes Spezialpapier. Kornart: Edelko-  
rund. Grund- und Deckbindung: Kunstharz-  
Kombination.

Anwendung: Lacke, Spachtel, Füller, Grund-  
ierungen, Kunststoffe, Dispersionsfarben,  
Holz und Metall. Für RS 100 CQ und RS  
200 EQ.

Größe: 115 x 228 mm.

Artikel-Nr.	Typ	VE
1343.0040.0000	Körnung 40	50
1343.0060.0000	Körnung 60	50
1343.0080.0000	Körnung 80	50
1343.0100.0000	Körnung 100	100
1343.0120.0000	Körnung 120	100
1343.0180.0000	Körnung 180	100
1343.0240.0000	Körnung 240	100

**STF Schleifstreifen RS 100/200 Granat**

Universell einsetzbares Hochleistungs-  
schleifmittel mit starker Abtragsleis-  
tung, speziell für die Bearbeitung von wasser-  
basierten oder weichen, zum vorzeitigen  
„Zusetzen“ des Schleifmittels neigen-  
den Lacksystemen geeignet. Sehr hohe  
Standzeit auch bei harten Untergründen.

STF-Kletthaftung, vorgelocht. Trägermateri-  
al: Hoch reißfestes Spezialpapier. Korn-  
art: Geschlossen gestreutes, gehärtetes  
Aluminiumoxid, bis P100 mit Keramik-Korn  
Beimischung. Grund- und Deckbin-  
dung: Kunstharz-Kombination. Mit Staub  
abweisender Zink-Stearat-Beschichtung.  
Anwendung: Vor-, Zwischen- und Endschliff  
von VOC-konformen und konventionellen  
Lacksystemen, Spachteln, Füllern, Grundie-  
rungen, Kunststoffen, Dispersionsfarben,  
Mineralwerkstoffe, Holz und Metall. Für RS  
100 CQ und RS 200 EQ.

Größe: 115 x 228 mm.

Artikel-Nr.	Typ	VE
1354.0040.0000	Körnung 40	50
1354.0060.0000	Körnung 60	50
1354.0080.0000	Körnung 80	50
1354.0100.0000	Körnung 100	100
1354.0120.0000	Körnung 120	100
1354.0180.0000	Körnung 180	100
1354.0240.0000	Körnung 240	100

**STF Schleifstreifen RS 300 Granat**

Universell einsetzbares Hochleistungs-  
schleifmittel mit starker Abtragsleis-  
tung, speziell für die Bearbeitung von  
wasserbasierten oder weichen, zum  
vorzeitigen „Zusetzen“ des Schleifmittels  
neigenden Lacksystemen geeignet. Sehr  
hohe Standzeit auch bei harten Unter-  
gründen. STF-Kletthaftung, vorgelocht.

Trägermaterial: Hoch reißfestes Spezial-  
papier. Kornart: Geschlossen gestreutes,  
gehärtetes Aluminiumoxid, bis P100 mit  
Keramik-Korn Beimischung. Grund- und  
Deckbindung: Kunstharz-Kombination.  
Mit Staub abweisender Zink-Stearat-Be-  
schichtung. Anwendung: Vor-, Zwischen-  
und Endschliff von VOC-konformen und  
konventionellen Lacksystemen, Spach-  
teln, Füllern, Grundierungen, Kunststof-  
fen, Dispersionsfarben, Mineralwerkstof-  
fe, Holz und Metall. Für RS 300. Größe:  
93 x 178 mm.

Artikel-Nr.	Typ	VE
1408.0040.0000	Körnung 40	50
1408.0060.0000	Körnung 60	50
1408.0080.0000	Körnung 80	50
1408.0100.0000	Körnung 100	100
1408.0120.0000	Körnung 120	100
1408.0180.0000	Körnung 180	100
1408.0240.0000	Körnung 240	100



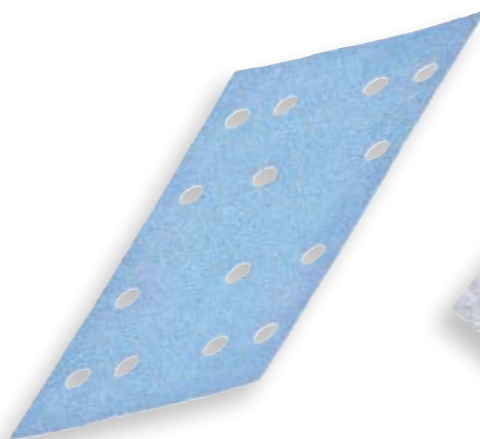
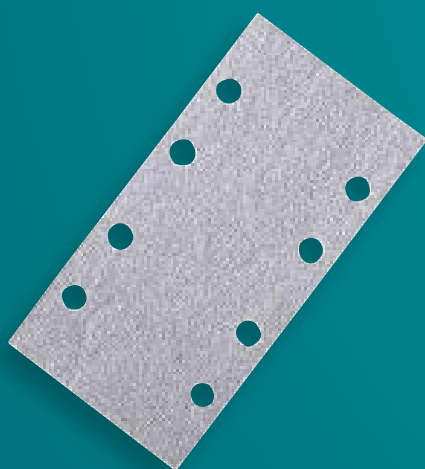

**STF Schleifstreifen RS 300 Brilliant**

Hochleistungsschleifmittel, STF-Klett-  
haftung, vorgelocht. Trägermaterial:  
Hoch reißfestes Spezialpapier. Kornart:  
Edelkorund. Grund- und Deckbindung:  
Kunstharz-Kombination.  
Anwendung: Lacke, Spachtel, Füller,  
Grundierungen, Kunststoffe, Dispersi-  
onsfarben, Holz und Metall. Für RS 300.  
Größe: 93 mm x 178 mm.

Artikel-Nr.	Typ	VE
1400.0040.0000	Körnung 40	50
1400.0060.0000	Körnung 60	50
1400.0080.0000	Körnung 80	50
1400.0100.0000	Körnung 100	100
1400.0120.0000	Körnung 120	100
1400.0180.0000	Körnung 180	100
1400.0240.0000	Körnung 240	100

**STF Schleifstreifen RTS/C 400 Granat**

Universell einsetzbares Hochleistungsschleif-  
mittel mit starker Abtragsleistung, speziell  
für die Bearbeitung von wasserbasierten  
oder weichen, zum vorzeitigen „Zusetzen“  
des Schleifmittels neigenden Lacksyste-  
men geeignet. Sehr hohe Standzeit auch  
bei harten Untergründen. STF-Kletthaftung,  
vorgelocht. Trägermaterial: Hoch reißfestes  
Spezialpapier. Kornart: Geschlossen gestreu-  
tes, gehärtetes Aluminiumoxid, bis P100 mit  
Keramik-Korn Beimischung. Grund- und  
Deckbindung: Kunstharz-Kombination. Mit  
Staub abweisender Zink-Stearat-Beschich-  
tung. Anwendung: Vor-, Zwischen- und  
Endschliff von VOC-konformen und konventi-  
onellen Lacksystemen, Spachteln, Füllern,  
Grundierungen, Kunststoffen, Dispersionsfar-  
ben, Mineralwerkstoffe, Holz und Metall. Für  
RTS und RTSC 400. Größe: 80 x 133 mm.

Artikel-Nr.	Typ	VE
1414.0040.0000	Körnung 40	50
1414.0060.0000	Körnung 60	50
1414.0080.0000	Körnung 80	50
1414.0100.0000	Körnung 100	100
1414.0120.0000	Körnung 120	100
1414.0180.0000	Körnung 180	100
1414.0220.0000	Körnung 220	100
1414.0240.0000	Körnung 240	100
1414.0280.0000	Körnung 280	100
1414.0320.0000	Körnung 320	100

**STF Schleifstreifen RTS/C 400 Brilliant**

Hochleistungsschleifmittel, STF-Klett-  
haftung, vorgelocht. Trägermaterial: Hoch  
reißfestes Spezialpapier. Kornart: Edelko-  
rund. Grund- und Deckbindung: Kunstharz-  
Kombination.  
Anwendung: Lacke, Spachtel, Füller, Grun-  
dierungen, Kunststoffe, Dispersionsfarben,  
Holz und Metall. Für RTS und RTSC 400.  
Größe: 81 mm x 133 mm

Artikel-Nr.	Typ	VE
1411.0040.0000	Körnung 40	50
1411.0060.0000	Körnung 60	50
1411.0080.0000	Körnung 80	50
1411.0100.0000	Körnung 100	100
1411.0120.0000	Körnung 120	100
1411.0180.0000	Körnung 180	100



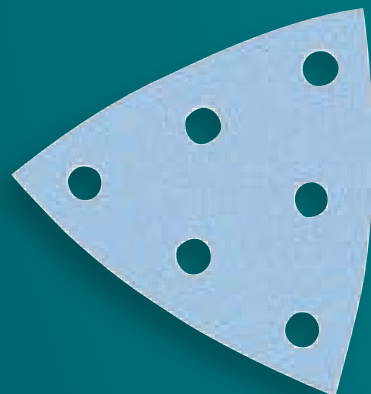
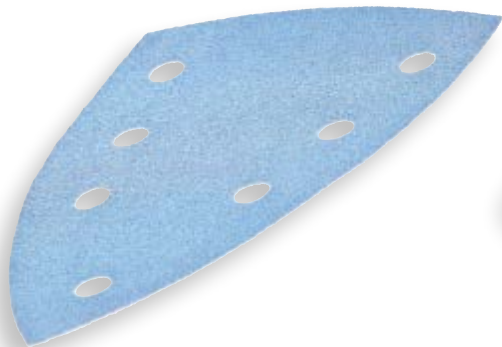

**STF Schleifstreifen DTS/C 400 Granat**

Hochleistungsschleifmittel mit starker Abtragsleistung, speziell für die Bearbeitung von wasserbasierten oder weichen, zum vorzeitigen „Zusetzen“ des Schleifmittels neigenden Lacksystemen geeignet. Sehr hohe Standzeit auch bei harten Untergründen. STF-Klett- haftung, vorgelocht. Trägermaterial: Hoch reißfestes Spezialpapier. Kornart: Geschlos- sen gestreutes, gehärtetes Aluminiumoxid, bis P100 mit Keramik-Korn Beimischung. Grund- und Deckbindung: Kunstharz-Kombi- nation. Mit Staub abweisender Zink-Stearat- Beschichtung. Anwendung: Vor-, Zwischen- und Endschliff von VOC-konformen und konventionellen Lacksystemen, Spachteln, Füllern, Grundierungen, Kunststoffen, Dis- persionsfarben, Mineralwerkstoffe, Holz und Metall. Für DTS und DTSC 400. Größe: 100 mm x 150 mm, spitz.

Artikel-Nr.	Typ	VE
1415.0040.0000	Körnung 40	50
1415.0060.0000	Körnung 60	50
1415.0080.0000	Körnung 80	50
1415.0100.0000	Körnung 100	50
1415.0120.0000	Körnung 120	100
1415.0180.0000	Körnung 180	100
1415.0220.0000	Körnung 220	100
1415.0240.0000	Körnung 240	100
1415.0320.0000	Körnung 320	100

**STF Schleifstreifen DTS/C 400 Brilliant**

Hochleistungsschleifmittel, STF-Klett- haftung, vorgelocht. Trägermaterial: Hoch reißfestes Spezialpapier. Kornart: Edelko- rund. Grund- und Deckbindung: Kunstharz- Kombination. Anwendung: Lacke, Spachtel, Füller, Grundierungen, Kunststoffe, Disper- sionsfarben, Holz und Metall. Für DTS und DTSC 400. Größe: 100 mm x 150 mm, spitz.

Artikel-Nr.	Typ	VE
1426.0040.0000	Körnung 40	50
1426.0060.0000	Körnung 60	50
1426.0080.0000	Körnung 80	50
1426.0100.0000	Körnung 100	100
1426.0120.0000	Körnung 120	100
1426.0180.0000	Körnung 180	100

**STF Schleifecken Deltex/RO 90 Granat**

Universell einsetzbares Hochleistungs- schleifmittel mit starker Abtragsleistung, speziell für die Bearbeitung von wasser- basierten oder weichen, zum vorzeitigen „Zusetzen“ des Schleifmittels neigenden Lacksystemen geeignet. Sehr hohe Standzeit auch bei harten Untergründen und bei punktueller Belastung z. B. Schleifen in Ecken. STF-Klett- haftung, vorgelocht. Trägermaterial: Hoch reiß- festes Spezialpapier. Kornart: Geschlos- sen gestreutes, gehärtetes Alumi- ni- umoxid, bis P100 mit Keramik-Korn Beimischung. Grund- und Deckbindung: Kunstharz-Kombination. Mit Staub ab- weisender Zink-Stearat-Beschichtung. Anwendung: Vor-, Zwischen- und End- schliff von VOC-konformen und kon- ventionellen Lacksystemen, Spachteln, Füllern, Grundierungen, Kunststoffen, Dispersionsfarben, Mineralwerkstoffe, Holz und Metall. Größe: 93/93 mm, für DX 93 E und Rotex RO 90 E.

Artikel-Nr.	Typ	VE
3226.0060.0000	Körnung 60	50
3226.0080.0000	Körnung 80	50
3226.0100.0000	Körnung 100	100
3226.0120.0000	Körnung 120	100
3226.0180.0000	Körnung 180	100
3226.0240.0000	Körnung 240	100





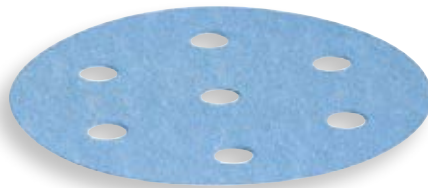

**STF Schleifscheiben RO 90 Granat**

Hochleistungsschleifmittel mit starker Abtragsleistung, speziell für die Bearbeitung von wasserbasierten oder weichen, zum vorzeitigen „Zusetzen“ des Schleifmittels neigenden Lacksystemen geeignet. Sehr hohe Standzeit auch bei harten Untergründen. STF-Kletthftung, vorgelocht. Trägermaterial: Hoch reißfestes Spezialpapier. Kornart: Geschlossen gestreutes, gehärtetes Aluminiumoxid, bis P100 mit Keramik-Korn Beimischung. Grund- und Deckbindung: Kunstharz-Kombination. Mit Staub abweisender Zink-Stearat-Beschichtung. Anwendung: Vor-, Zwischen- und Endschliff von VOC-konformen und konventionellen Lacksystemen, Spachteln, Füllern, Grundierungen, Kunststoffen, Dispersionsfarben, Mineralwerkstoffe, Holz und Metall. Für Rotex RO 90 DX FEQ. 90 mm Ø.

Artikel-Nr.	Typ	VE
1412.0060.0000	Körnung 60	50
1412.0080.0000	Körnung 80	50
1412.0100.0000	Körnung 100	100
1412.0120.0000	Körnung 120	100
1412.0180.0000	Körnung 180	100
1412.0220.0000	Körnung 220	100
1412.0240.0000	Körnung 240	100
1412.0320.0000	Körnung 320	100

**STF Schleifscheiben RO 90 Brilliant**

Hochleistungsschleifmittel, STF-Kletthftung, vorgelocht. Trägermaterial: Hoch reißfestes Spezialpapier. Kornart: Edelkorund, dicht gestreut. Grund- und Deckbindung: Kunstharz-Kombination. Anwendung: Vor-, Zwischen- und Endschliff von Lacken, Spachteln, Füllern, Grundierungen, Kunststoffen, Dispersionsfarben, Holz und Metall. Für Rotex RO 90 DX FEQ. 90 mm Ø.

Artikel-Nr.	Typ	VE
3249.0060.0000	Körnung 60	50
3249.0080.0000	Körnung 80	50
3249.0100.0000	Körnung 100	100
3249.0120.0000	Körnung 120	100
3249.0180.0000	Körnung 180	100
3249.0220.0000	Körnung 220	100
3249.0320.0000	Körnung 320	100

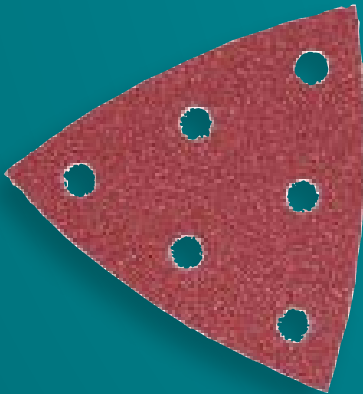

**STF Schleifecken Deltex/RO 90 Rubin**

Hochleistungsschleifmittel, STF-Kletthftung, vorgelocht. Trägermaterial: Hoch reißfestes Spezialpapier. Kornart: Edelkorund, dicht gestreut. Grund- und Deckbindung: Kunstharz-Kombination. Anwendung: Farben, Lacke, Holzwerkstoffe und Metall. Sehr hohe Standzeiten bei punktueller Belastung z. B. Schleifen in Ecken. Größe: 93/93 mm, für DX 93 E und Rotex RO 90 E.

Artikel-Nr.	Typ	VE
3224.0060.0000	Körnung 60	50
3224.0080.0000	Körnung 80	50
3224.0100.0000	Körnung 100	50
3224.0120.0000	Körnung 120	50



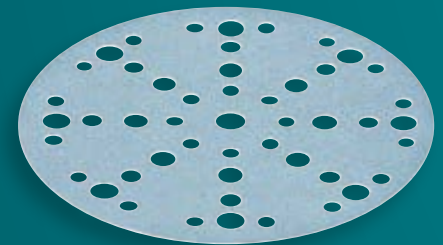
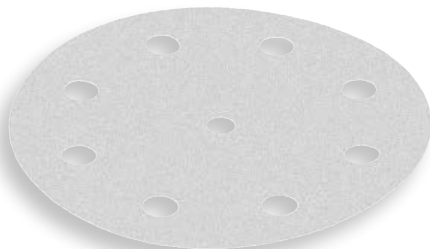

**STF Schleifscheiben RO/ETSC 125  
Brilliant**

Hochleistungsschleifmittel, STF-Kletthaf-  
tung, vorgelocht. Trägermaterial: Hoch  
reißfestes Spezialpapier. Kornart: Edelko-  
rund, dicht gestreut. Grund- und Deckbin-  
dung: Kunstharz-Kombination. Anwendung:  
Vor-, Zwischen- und Endschliff von Lacken,  
Spachteln, Füllern, Grundierungen, Kunst-  
stoffen, Dispersionsfarben, Holz und Metall.  
Für Rotex RO 125 und ETSC 125. 125 mm  
Ø.

Artikel-Nr.	Typ	VE
3250.0060.0000	Körnung 60	50
3250.0080.0000	Körnung 80	50
3250.0100.0000	Körnung 100	100
3250.0120.0000	Körnung 120	100
3250.0180.0000	Körnung 180	100
3250.0220.0000	Körnung 220	100
3250.0320.0000	Körnung 320	100

**STF Schleifscheiben RO/ETSC 125  
Granat**

Hochleistungsschleifmittel mit starker  
Abtragsleistung, speziell für die Bearbeitung  
von wasserbasierten oder weichen, zum  
vorzeitigen „Zusetzen“ des Schleifmittels  
neigenden Lacksystemen geeignet. Sehr  
hohe Standzeit auch bei harten Untergrün-  
den. STF-Kletthaftung, vorgelocht. Träger-  
material: Hoch reißfestes Spezialpapier.  
Kornart: Geschlossen gestreutes, gehärte-  
tes Aluminiumoxid, bis P100 mit Keramik-  
Korn Beimischung. Grund- und Deckbin-  
dung: Kunstharz-Kombination. Mit Staub  
abweisender Zink-Stearat-Beschichtung.  
Anwendung: Vor-, Zwischen- und Endschliff  
von VOC-konformen und konventionellen  
Lacksystemen, Spachteln, Füllern, Grundie-  
rungen, Kunststoffen, Dispersionsfarben,  
Mineralwerkstoffe, Holz und Metall. Für  
Rotex RO 125 und ETSC 125. 125 mm Ø.

Artikel-Nr.	Typ	VE
1420.0060.0000	Körnung 60	50
1420.0080.0000	Körnung 80	50
1420.0100.0000	Körnung 100	100
1420.0120.0000	Körnung 120	100
1420.0180.0000	Körnung 180	100
1420.0220.0000	Körnung 220	100
1420.0240.0000	Körnung 240	100
1420.0280.0000	Körnung 280	100
1420.0320.0000	Körnung 320	100

**STF Schleifscheiben RO/ETS 150 Granat**

Hochleistungsschleifmittel mit starker Ab-  
tragsleistung, speziell für die Bearbeitung  
von wasserbasierten oder weichen, zum  
vorzeitigen „Zusetzen“ des Schleifmittels  
neigenden Lacksystemen geeignet. Sehr  
hohe Standzeit auch bei harten Untergrün-  
den. STF-Kletthaftung, vorgelocht.  
Trägermaterial: Hoch reißfestes Spezial-  
papier. Kornart: Geschlossen gestreutes,  
gehärtetes Aluminiumoxid, bis P100 mit  
Keramik-Korn Beimischung. Grund- und  
Deckbindung: Kunstharz-Kombination.  
Mit Staub abweisender Zink-Stearat-Bes-  
chichtung. Anwendung: Vor-, Zwischen-  
und Endschliff von VOC-konformen und  
konventionellen Lacksystemen, Spach-  
teln, Füllern, Grundierungen, Kunststoff-  
en, Dispersionsfarben, Mineralwerkstoffe,  
Holz und Metall. Für Rotex RO 150 FEQ  
und ETS 150. 150 mm Ø.

Artikel-Nr.	Typ	VE
1410.0040.0000	Körnung 40	50
1410.0060.0000	Körnung 60	50
1410.0080.0000	Körnung 80	50
1410.0100.0000	Körnung 100	100
1410.0120.0000	Körnung 120	100
1410.0180.0000	Körnung 180	100
1410.0220.0000	Körnung 220	100
1410.0240.0000	Körnung 240	100
1410.0280.0000	Körnung 280	100
1410.0320.0000	Körnung 320	100



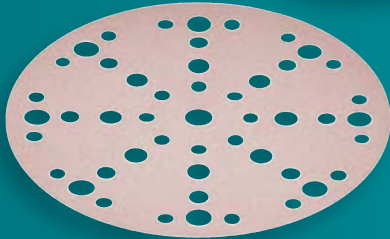

**STF Schleifscheiben RO/ETS 150 Brilliant**

Hochleistungsschleifmittel, STF-Klett-haftung, vorgelocht. Trägermaterial: Hoch reißfestes Spezialpapier. Kornart: Edelkorund, dicht gestreut. Grund- und Deckbindung: Kunstharz-Kombination. Anwendung: Vor-, Zwischen- und Endschliff von Lacken, Spachteln, Füllern, Grundierungen, Kunststoffen, Dispersionsfarben, Holz und Metall. Für Rotex RO 150 FEQ und ETS 150/3 EQ. 150 mm Ø.

Artikel-Nr.	Typ	VE
3243.0040.0000	Körnung 40	50
3243.0060.0000	Körnung 60	50
3243.0080.0000	Körnung 80	50
3243.0100.0000	Körnung 100	100
3243.0120.0000	Körnung 120	100
3243.0180.0000	Körnung 180	100
3243.0220.0000	Körnung 220	100
3243.0320.0000	Körnung 320	100

**Planex Schleifscheiben 225 mm**

Größe: 225 mm Ø, gelocht, für Festool Planex. Trägermaterial: Hoch reißfestes Spezialpapier. Kornart: Edelkorund. Bindemittel: Kunstharzkombination. Deckbinder mit Zinkstearat. Kletthaftung. Anwendung: P 16–P 60 zum Planschleifen von Dämmplatten im WDV-System, P 40–P 220 zum Schleifen von alten Farbschichten und Spachtelmassen.

Artikel-Nr.	Typ	VE
3218.0016.0000	Korn 16	25
3218.0024.0000	Korn 24	25
3218.0040.0000	Korn 40	25
3218.0060.0000	Korn 60	25
3218.0080.0000	Korn 80	25
3218.0100.0000	Korn 100	25
3218.0120.0000	Korn 120	25
3218.0150.0000	Korn 150	25
3218.0220.0000	Korn 220	25



**Klett-Schleifscheiben 225 mm, 10fach-Lochung**

Für Flex Langhalsschleifer GE 5 und WSE 500 mit Schleifteller, gelocht. Trägermaterial: Hochreißfestes Spezialpapier. Kornart: Korund/Edelkorund. Grund- und Deckbindung: Vollkunstharz, ab Korn 40 mit staubabweisenden Zusätzen in der Deckbindung.

Artikel-Nr.	Typ	VE
1759.0500.0024	Körnung 24	25
1759.0500.0040	Körnung 40	25
1759.0500.0060	Körnung 60	25
1759.0500.0080	Körnung 80	25
1759.0500.0100	Körnung 100	25
1759.0500.0120	Körnung 120	25
1759.0500.0220	Körnung 220	25

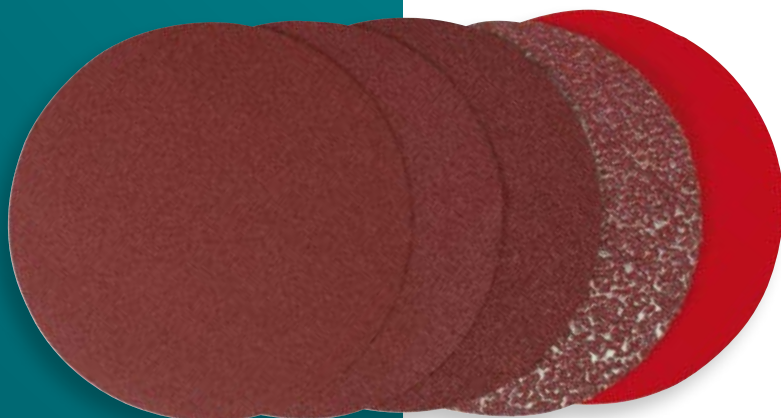

Artikel-Nr.	Typ	VE
1759.0016.0000	Körnung 16	25
1759.0024.0000	Körnung 24	25
1759.0040.0000	Körnung 40	25
1759.0060.0000	Körnung 60	25
1759.0080.0000	Körnung 80	25
1759.0100.0000	Körnung 100	25
1759.0120.0000	Körnung 120	25
1759.0220.0000	Körnung 220	25

**Schleifscheiben Klett 225 mm**

Größe: 225 mm Ø, für Flex Langhalsschleifer GE 5, WSE 500 und WS 702 VEA mit Standardschleifteller. Trägermaterial: Hoch reißfestes Spezialpapier, Körnung P 16 schweres X-Baumwollgewebe. Kornart: Korund/Edelkorund. Grund- und Deckbindung: Teil-/Vollkunstharz, ab Korn 40 mit Staub abweisenden Zusätzen in der Deckbindung. Anwendung: P 16–P 60 zum Planschleifen von Dämmplatten im WDV-System, P 40–P 220 zum Schleifen von alten Farbschichten und Spachtelmassen.





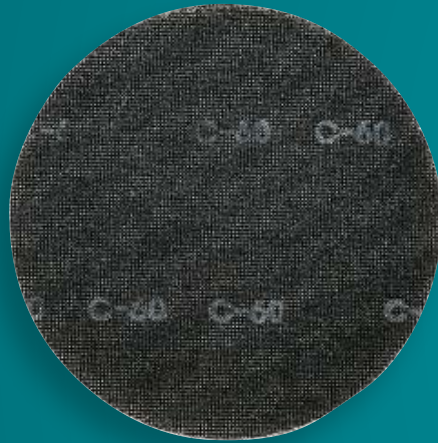

**Gitterschleifscheibe 225 mm**

Größe: Ø 225 mm Scheiben. Für Flex Langhalsschleifer GE 5, WSE 500 und WS 702 VEA mit Standardschleifteller. Netzartiges Nylongewebe mit in Kunstharz eingebetteten Schleifkörnern aus Siliciumcarbid. Zum Schleifen von Spachtelmassen, Spachtelgraten und zum Entfernen starker Verschmutzungen.

<b>Artikel-Nr.</b>	<b>VE</b>
1759.0010.0000	25

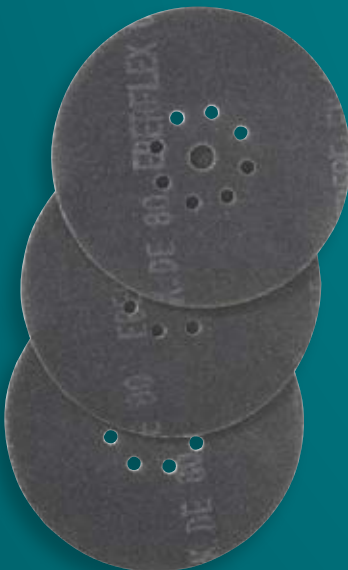

**Gitterschleifscheibe 225 mm, 10fach-Lochung**

Für Flex Giraffe GE 5 und WSE 500 mit Schleifteller, gelocht. Größe: Ø 225 mm Scheiben, gelocht. Körnung P 60. Netzartiges Nylongewebe mit in Kunstharz eingebetteten Schleifkörnern aus Siliciumcarbid. Zum Schleifen von Spachtelmassen, -graten und zum Entfernen starker Verschmutzungen.

<b>Artikel-Nr.</b>	<b>VE</b>
1759.0500.0010	25



**Gitterschleifscheibe 225 mm Korn P 80**

Größe: Ø 225 mm Scheiben, gelocht. Körnung P 80. Für Festool Planex. Netzartiges Nylongewebe mit in Kunstharz eingebetteten Schleifkörnern aus Siliciumcarbid. Zum Schleifen von Spachtelmassen, -graten und zum Entfernen starker Verschmutzungen.

<b>Artikel-Nr.</b>	<b>VE</b>
3218.0010.0080	25



**Klett-Schleifscheiben 115 mm**

Größe: Ø 115 mm Scheiben. Kornart: Korund/Edelkorund. Grund- und Deckbindung: Körnungen P 24–36 = Vollkunstharz-Bindung, Körnungen P 50–120 = Teilkunstharz. Anwendung: Dicke Lackschichten, Anti-Fouling-Anstriche, Betonbeschichtungen, Metalle, Schweißnähte, Rost.

<b>Artikel-Nr.</b>	<b>Typ</b>	<b>VE</b>
3442.0024.0000	Körnung 24	25
3442.0036.0000	Körnung 36	25
3442.0050.0000	Körnung 50	50
3442.0080.0000	Körnung 80	50
3442.0120.0000	Körnung 120	50

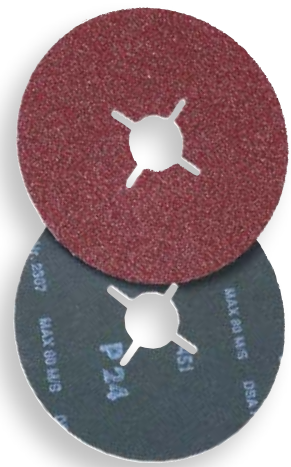

**Vulkanfaser-Schleifscheiben**

Größe: Ø 115 mm, 22 mm Sternloch, 0,8 mm stark. Kein Einreißen oder Brechen beim Schleifen von Kanten. Kornart: Korund. Grund- und Deckbindung: Vollkunstharz. Anwendung: Metallbearbeitung, Entgraten, Entrosten, Schweißnähte.

<b>Artikel-Nr.</b>	<b>Typ</b>	<b>VE</b>
1386.0024.0000	Körnung 24	25
1386.0060.0000	Körnung 60	25
1386.0080.0000	Körnung 80	25







**STF Netzschleifmittel**

Netzschleifmittel mit hoher Standzeit und geringem Zusetzverhalten für Spachtel, Füller, Farben und Lacke. Optimale Lösung bei der Bearbeitung stark staubender Materialien. Hohe Einreißfestigkeit und Kantenstabilität, die widerstandsfähige Netzstruktur gewährleistet zudem eine vollflächige Absaugung.

**STF Netzschleifmittel, 125 mm**

Artikel-Nr.	Typ	VE
1425.0080.0000	Körnung 80	50
1425.0100.0000	Körnung 100	50
1425.0120.0000	Körnung 120	50
1425.0150.0000	Körnung 150	50
1425.0180.0000	Körnung 180	50

**STF Netzschleifmittel, 150 mm**

Artikel-Nr.	Typ	VE
1423.0080.0000	Körnung 80	50
1423.0100.0000	Körnung 100	50
1423.0120.0000	Körnung 120	50
1423.0150.0000	Körnung 150	50
1423.0180.0000	Körnung 180	50

**STF Netzschleifmittel, 225 mm**

■ für Planex LHS 225 und Planex easy LHS-E 225

Artikel-Nr.	Typ	VE
3214.0080.0000	Körnung 80	25
3214.0100.0000	Körnung 100	25
3214.0120.0000	Körnung 120	25
3214.0150.0000	Körnung 150	25
3214.0180.0000	Körnung 180	25

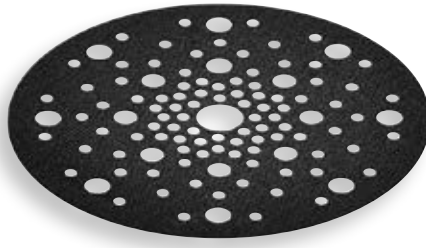

**Protection Pad PP-STF D**

Für Festool-Exzentrerschleifer Ø 125 mm oder Ø 150 mm. Zum Schutz des Schleifteilers bei Verwendung von Netzschleifmitteln. 2er-Pack.

Artikel-Nr.	Typ	VE
1425.0001.0000	PP-STF D 125/2	1
1423.0001.0000	PP-STF D 150/2	1



**STF Schleifscheiben RO/ETS 150, Platin**

Hochleistungsschleifmittel für die Finishbearbeitung von Mineralwerkstoffen, Hochglanzlacken und Kunststoffen. Körnung 2000 und 4000. Für Rotex RO 150 FEQ und ETS 150, 150 mm Ø.

Artikel-Nr.	Typ	VE
3240.2000.0000	Körnung 2000	15
3240.4000.0000	Körnung 4000	15



**Polier-Filz Ø 150 mm weich**

Zum Nachpolieren von Lacken, Mineralwerkstoffen und Acrylglas. 6 mm stark mit Kletthaftung, für RO 150 FEQ.

Artikel-Nr.	Typ	VE
3243.0002.0000	weich	1



**Polier-Schwamm Ø 150 mm fein**

Zum Polieren leicht angegriffener Lacke, zum Vorpulieren und Finish bei der Bearbeitung von Staubeinschlüssen sowie zur Hochglanzpolitur. Stärke 30 mm mit Kletthaftung, für RO 150 FEQ.

Artikel-Nr.	Typ	VE
3243.0009.0000	fein	1



**Polier-Lammfell Ø 150 mm Premium**

Echtes Lammfell, fusselfrei, zur Hochglanzpolitur. Stärke 20 mm mit Kletthaftung, für RO 150 FEQ.

Artikel-Nr.	Typ	VE
3243.0001.0000	Premium	1

**Trennscheiben**

Gerade Form, 115 x 2,5 x 22 mm (Nennstärke) für Winkelschleifer mit Werkzeug-Ø 115 mm. Max U/min: 13.300. 80 m/s.

Artikel-Nr.	Typ	VE
3217.0115.0001	für Metall	25
3217.0115.0002	für Stein	25



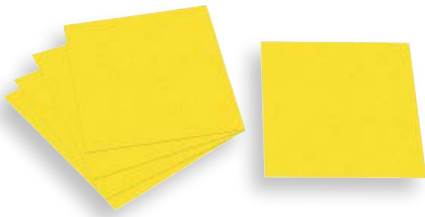

**Ersta Finish-Schleifpapier**

Bevorzugt zum Anschleifen lösemittelbasierter Lackoberflächen. Mit hochwertigem, offen gestreutem Edelkorund und Vollkunstharzbindung. Für Grund-, Zwischen- und Endschliff von Farben, Lacken, Spachteln und Holz. Größe: 230 mm x 280 mm.

Artikel-Nr.	Typ	VE
1379.0040.0000	Körnung P 40	50
1379.0060.0000	Körnung P 60	50
1379.0080.0000	Körnung P 80	50
1379.0100.0000	Körnung P 100	50
1379.0120.0000	Körnung P 120	50
1379.0150.0000	Körnung P 150	50
1379.0180.0000	Körnung P 180	50
1379.0220.0000	Körnung P 220	50
1379.0240.0000	Körnung P 240	50
1379.0320.0000	Körnung P 320	50

**Ersta Finish-Schleifstreifen**

Bevorzugt zum Anschleifen lösemittelbasierter Lackoberflächen. Mit hochwertigem, offen gestreutem Edelkorund und Vollkunstharzbindung. Für Grund-, Zwischen- und Endschliff von Farben, Lacken, Spachteln und Holz. Größe: 115 mm x 280 mm.

Artikel-Nr.	Typ	VE
1382.0040.0000	Körnung P 40	100
1382.0060.0000	Körnung P 60	100
1382.0080.0000	Körnung P 80	100
1382.0100.0000	Körnung P 100	100
1382.0120.0000	Körnung P 120	100

**Ersta Finish-Schleifrollen**

Bevorzugt zum Anschleifen lösemittelbasierter Lackoberflächen. Mit hochwertigem, offen gestreutem Edelkorund und Vollkunstharzbindung. Für Grund-, Zwischen- und Endschliff von Farben, Lacken, Spachteln und Holz. Größe: 115 mm x 50 m.

Artikel-Nr.	Typ	VE
1377.0040.0000	Körnung P 40	1
1377.0060.0000	Körnung P 60	1
1377.0080.0000	Körnung P 80	1
1377.0100.0000	Körnung P 100	1
1377.0120.0000	Körnung P 120	1
1377.0180.0000	Körnung P 180	1

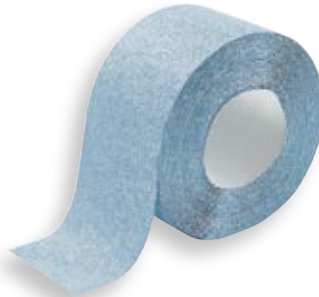

**Festool Schleifpapier Granat**

Universell einsetzbares Handschleifmittel mit hoher Abtragsleistung, speziell auch für die Bearbeitung von wasserbasierten und weichen Lacksystemen.

- lange Standzeit auch bei harten Untergründen
- für den Vor-, Zwischen- und Endschliff von wasserbasierten und konventionellen Lacksystemen, Dispersionsfarben, Spachteln, Holz und Metall geeignet
- Trägermaterial: Flexibles Latexpapier
- Kornart: Edelkorund
- Grund- und Deckbindung: Kunstharz
- Maße: 230 mm x 280 mm, 10er-Pack

Artikel-Nr.	Typ	VE
1474.0230.0060	Körnung P 60	1
1474.0230.0080	Körnung P 80	1
1474.0230.0100	Körnung P 100	1
1474.0230.0120	Körnung P 120	1
1474.0230.0150	Körnung P 150	1
1474.0230.0180	Körnung P 180	1
1474.0230.0220	Körnung P 220	1

**Festool Schleifrolle Granat**

Universell einsetzbares Handschleifmittel mit hoher Abtragsleistung, speziell auch für die Bearbeitung von wasserbasierten und weichen Lacksystemen.

- lange Standzeit auch bei harten Untergründen
- für den Vor-, Zwischen- und Endschliff von wasserbasierten und konventionellen Lacksystemen, Dispersionsfarben, Spachteln, Holz und Metall geeignet
- Trägermaterial: Flexibles Latexpapier
- Kornart: Edelkorund
- Grund- und Deckbindung: Kunstharz
- Maße: 115 mm x 25 m

Artikel-Nr.	Typ	VE
1474.0115.0060	Körnung P 60	1
1474.0115.0080	Körnung P 80	1
1474.0115.0100	Körnung P 100	1
1474.0115.0120	Körnung P 120	1
1474.0115.0180	Körnung P 180	1
1474.0115.0220	Körnung P 220	1

**Matador Siliciumcarbid-Papier, wasserfest**

Kornart: Siliciumcarbid, dicht gestreut. Vollkunstharz-Bindung. Anwendung: Lacke, Nitro-Kombispachtel, Füller, Beseitigung von Oberflächenmängeln im Decklack, z. B. Staubeinschlüsse. Größe: 230 x 280 mm.

Artikel-Nr.	Typ	VE
1383.0080.0000	Körnung P 80	50
1383.0120.0000	Körnung P 120	50
1383.0180.0000	Körnung P 180	50
1383.0220.0000	Körnung P 220	50
1383.0240.0000	Körnung P 240	50
1383.0280.0000	Körnung P 280	50
1383.0320.0000	Körnung P 320	50
1383.0360.0000	Körnung P 360	50
1383.0400.0000	Körnung P 400	50
1383.0600.0000	Körnung P 600	50
1383.0800.0000	Körnung P 800	50
1383.1200.0000	Körnung P 1200	50





**Schleifvlies-Pad, sehr fein**

Sehr feines Kunstfaservlies mit Siliciumcarbid-Schleifkorn. Zum Feinstschleifen und Mattieren aller Oberflächen. Körnung: S 600 sehr fein. Maße: 150 mm x 210 mm.

**Artikel-Nr.** **VE**  
3244.0600.0000 10



**Schleifvlies-Handpads auf Rolle**

Flexible Handschleifpads für den Nass- und Trockenschliff. Zum Bearbeiten von Metallteilen, Mattieren und Feinschleifen aller Oberflächen. Rollenware mit 35 Stück vorperforierten Handpads je 115 mm x 150 mm.

**Artikel-Nr.** **VE**  
1799.0000.0000 1



**Soft-Schleifpads auf Rolle**

Flexible Handschleifpads für alle Schleifarbeiten an Kanten und Rundungen. 200 Stück vorperforierte Pads, 115 x 120 mm auf Rolle, 25 m. Körnungen: P 180, P 240 und P 320.

<b>Artikel-Nr.</b>	<b>Typ</b>	<b>VE</b>
3389.0200.0180	P 180	1
3389.0200.0240	P 240	1
3389.0200.0320	P 320	1



**Doppel-Schleifblock**

Flexibler Schwamm mit zwei Feinheitsgraden, Körnung 100 fein und Körnung 60 mittel. Für den Nass- und Trockenschliff von Ecken, Kanten und Profilen. Maße: 70 mm x 100 mm.

<b>Artikel-Nr.</b>	<b>Typ</b>	<b>VE</b>
1352.0000.0000	fein + mittel	10



**Doppel-Schleifblock**

Flexibler Schwamm mit zwei Feinheitsgraden, Körnung 36 grob und Körnung 60 mittel. Für den Nass- und Trockenschliff von Ecken, Kanten und Profilen. Maße: 70 mm x 100 mm.

<b>Artikel-Nr.</b>	<b>Typ</b>	<b>VE</b>
1353.0000.0000	grob + mittel	10



**Schleifvlies-Schwamm**

Mit Flüssigkeitsspeicher und zwei verschiedenen Feinheitsgraden (grob A 100 + mittel A 280). Für Schleif- und Reinigungsarbeiten mit oder ohne Reinigungsflüssigkeit. Untergrundvorbehandlung von Zink, Verzinkungen und Aluminiumteilen. Auch zum Mattieren und Entfetten. Maße: 80 mm x 130 mm.

<b>Artikel-Nr.</b>	<b>Typ</b>	<b>VE</b>
1189.0000.0000	A 100 + A 280	10



**Kork-Schleifklotz**

Aus einem Stück. Maße: 100 x 60 x 40 mm.

<b>Artikel-Nr.</b>	<b>VE</b>
1267.0000.0000	10

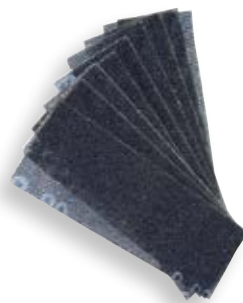

**Schleifgitter-Streifen**

Netzartiges Nylogewebe zum Schleifen von Gips- und Spachtelmassen, Grundierungen, Füllern, Holz, Kunststoffen etc. 10er-Pack. Bindung: Kunstharz. Kornart: Siliciumcarbid. Abmessungen: 95 mm x 280 mm.

<b>Artikel-Nr.</b>	<b>Typ</b>	<b>VE</b>
3210.0080.0000	P 80	1
3210.0100.0000	P 100	1
3210.0150.0000	P 150	1
3210.0180.0000	P 180	1



**Handschleifer mit Bügelgriff**

Aluminium-Grundplatte mit Zellgummibelag, 2-Komponentengriff und 2 Metall-Schraubspannern zur Befestigung der Schleifstreifen. Abmessungen: 240 x 80 mm.

<b>Artikel-Nr.</b>	<b>VE</b>
3210.0000.0000	2







**Handschleifer**

Mit Moosgummiplatte und Klemmleisten zum Fixieren der Schleifmittel. Ergonomische Form für optimales Handling. Maße: 210 x 105 mm.

**Artikel-Nr.**  
1262.0000.0000

**VE**  
2



**Stielschleifer**

Robuste Metallausführung. Mit Moosgummiplatte und Klemmleisten zum Fixieren der Schleifmittel. Inklusive Holzstiel 120 cm. Maße: 235 x 85 mm.

**Artikel-Nr.**  
1493.0000.0000

**VE**  
5

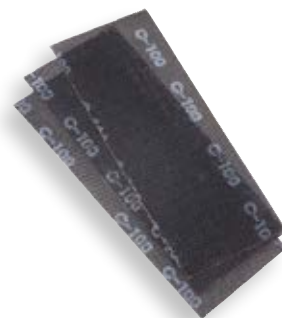

**Schleifgitter**

Netzartiges Nylogewebe. Bindung: Kunstharz, Kornart: Siliciumcarbid, Körnung: P 100, dicht gestreut. Anwendung: Trockenschliff von Spachteln, Grundierungen, Füllern, Kunststoffen, NE-Metallen und Holz. Maße: 115 x 280 mm. Empfohlen in Kombination mit dem Handschleifer 1262 oder Stielschleifer 1493.

**Artikel-Nr.**  
3354.0100.0000

**VE**  
10



**Drahtbürsten**

Stahldraht, in Bündeln gesetzt.

**Artikel-Nr.**     **Typ**  
1238.0004.0000     4-reihig  
1238.0003.0000     3-reihig

**VE**  
12  
12



**Viskose-Schwamm**

Stark saugend mit hohem Aufnahmevolumen. Halbrunde Form ermöglicht freie Sicht und bessere Abgrenzung bei Arbeiten an Ecken und Kanten. Zum Reinigen größerer Flächen und besonders zum Nachwaschen geeignet. Größe: ca. 195 x 85 x 60 mm. Eckige Form zum Abtupfen und Waschen von Kleinflächen. Größe: ca. 135 x 90 x 37 mm.

**Artikel-Nr.**     **Typ**  
1270.0001.0002     halbrund  
1270.0001.0001     eckig

**VE**  
1  
10



**Mikrofaser-Hochleistungstuch**

Speziell strukturiertes Hochleistungs-Mikrofaserstuch mit hoher Fett- und Schmutzaufnahme. Zur Reinigung von Oberflächen, speziell wasserbasierter Lacksysteme, geeignet.

- waschbar und langlebig
- Größe: ca. 320 x 360 mm
- 5er-Pack

**Artikel-Nr.**  
3111.0000.0000

**VE**  
1



**Staubbindetuch**

Universell einsetzbares Staubbindetuch aus imprägniertem Mullgewebe. Ca. 80 x 50 cm.

**Artikel-Nr.**     **Typ**     **VE**  
0679.0000.0000         1







### Festool Rutscher RS 100 CQ-Plus

Hochleistungsschleifer mit Getriebeunterstützung für den Dauereinsatz auf großen Flächen mit hohem Materialabtrag. Eignet sich besonders gut zum Schleifen von dicken Lack- und Farbschichten und gespachtelten Wandflächen durch niedrigen Schwerpunkt und großen Schleifhub von 5 mm. Schneller Arbeitsfortschritt mit 12.600 Hüben/min. Besonders ruhiger Lauf durch Zwei-Ebenen-Wuchtung. Mit integriertem Absaugkanal und Anschluss für Absauggeräte. Kein Festsaugen der Schleifplatte; durch Bypass auf der Tischplatte ist die Saugluft regelbar. Komplett im Systainer mit:

- STF-Schleifschuh 115 x 221 mm
- Plug-it-Netz-kabel
- Leistungsaufnahme: 230 V/620 W
- Anschluss für Absauggerät: Ø 27 mm
- Gewicht: ca. 3,0 kg

Artikel-Nr.	Typ	VE
3421.0000.0000	CQ-Plus	1



### Festool Rutscher RS 200 EQ-Plus

Leistungsstarker Rutscher mit Direktantrieb für rationelles Arbeiten auf größeren Flächen. Große Laufruhe durch Vibrations-Stopp.

- Regel-Elektronik für stufenlos einstellbare Arbeitshübe 8.000–20.000/min
  - Turboabsaugung
  - randnahes Schleifen an 3 Seiten
  - Schleifhub: 2,4 mm
  - Leistungsaufnahme: 230 V/330 W
- Komplett im Systainer mit:
- STF-Schleifschuh 115 x 225 mm
  - Filterkassette mit Turbofilter
  - Plug-it-Netz-kabel
  - Anschluss für Absauggerät: Ø 27 mm
  - Gewicht 2,5 kg

Artikel-Nr.	Typ	VE
3391.0000.0000	EQ-Plus	1

### Festool Rutscher RTS 400 REQ-Plus

Für kleine Flächen und schwer zugängliche Stellen. Leistungsstarker, kompakter Einhandrutscher. Ruhiger, vibrationsarmer Lauf, Regel-Elektronik für stufenlos einstellbare Arbeitshübe. Mit aufsteckbarem Protector als Kantenschutz für schonendes Schleifen. Effektive Turbo-Eigenabsaugung mit wiederverwendbarem Longlife-Staubfangbeutel.

- Leistungsaufnahme: 230 V/250 W
- Arbeitshübe: 6.000–12.000/min
- Schleifhub: 2 mm
- Anschluss für Staubabsaugung: Ø 27 mm
- Gewicht: 1,2 kg

Komplett im Systainer mit STF-Schleifschuh 80 x 130 mm, Protector, Longlife-Staubfangbeutel und Plug-it-Netz-kabel.

Artikel-Nr.	Typ	VE
3314.0400.0000	REQ-Plus	1

### Festool Rutscher RS 300 EQ-Plus

Starker und kompakter Universalrutscher mit Direktantrieb für kleine und große Flächen. Niedriges Gewicht, somit leichteres Arbeiten an senkrechten Flächen und über Kopf.

- hohe Laufruhe durch Vibrations-Stopp
- Regel-Elektronik für stufenlos einstellbare Arbeitshübe 8.000–20.000/min
- Turboabsaugung
- randnahes Schleifen an 3 Seiten
- Schleifhub: 2,4 mm
- Leistungsaufnahme: 230 V/280 W

Komplett im Systainer mit:

- STF-Schleifschuh 93 x 175 mm
- Filterkassette mit Turbofilter
- Plug-it-Netz-kabel
- Anschluss für Absauggerät: Ø 27 mm
- Gewicht: ca. 2,3 kg

Artikel-Nr.	Typ	VE
3481.0000.0000	EQ-Plus	1





**Festool Delta-Schleifer DTS 400 REQ-Plus**

Ideal für kleine Flächen, Kanten und Ecken. Ruhiger, vibrationsarmer Lauf, Regel-Elektronik für stufenlos einstellbare Arbeitshübe. Mit aufsteckbarem Protector als Kantenschutz für schonendes Schleifen. Effektive Turbo-Eigenabsaugung mit wiederverwendbarem Longlife-Staubfangbeutel.

- Leistungsaufnahme: 230 V/250 W
- Arbeitshübe: 6.000–12.000/min
- Schleifhub: 2 mm
- Anschluss für Staubabsaugung: Ø 27 mm
- Gewicht: 1,2 kg

Komplett im Systainer mit STF-Schleifschuh 100 x 150 mm, Protector, Longlife-Staubfangbeutel und Plug-it-Netzkabel.

Artikel-Nr.	Typ	VE
3433.0400.0000	REQ-Plus	1

**Festool Akku-Rutscher RTSC 400 Li 3,1-Plus/-Set**

Ideal für schwer zugängliche Stellen. Ruhiger, vibrationsarmer Lauf, Regel-Elektronik für stufenlos einstellbare Arbeitshübe. Mit aufsteckbarem Protector als Kantenschutz für schonendes Schleifen. Optimale Bewegungsfreiheit und Mobilität durch Akkubetrieb. Robust durch bürstenlosen EC-TEC Motor. Alternativ mit Plug-it-Netzadapter (erhältlich als Zubehör, in der Set-Variante inklusive) als Netzgerät mit unbegrenzter Laufzeit einsetzbar.

- Akkuspannung: 18 V
- Akkukapazität: 3,1 Ah
- Drehzahl/Exzenterbewegung: 6.000–10.000/min
- Schleifhub: 2 mm
- Schleifschuh: 80 x 130 mm
- Anschluss für Staubabsaugung: Ø 27 mm
- Gewicht: 1,4 kg

Komplett im Systainer SYS 2 T-Loc mit

- STF Schleifschuh 80 x 130 mm
- Protector
- Longlife-Staubfangbeutel
- 2 x Akkupack BP 18 Li 3,1 ERGO
- Schnellladegerät TCL 6

(Im Set zusätzlich mit Netzadapter ACA 18V ERGO 3433.0001.0001 und im Systainer SYS-Combi 2)

Artikel-Nr.	Typ	VE
3314.0018.0400	RTSC 400 Li 3,1-Plus	1
3314.0018.4000	RTSC 400 Li 3,1-Set	1

**Festool Akku-Deltaschleifer DTSC 400 Li 3,1-Plus/-Set**

Ideal für kleine Flächen, Kanten und Ecken. Ruhiger, vibrationsarmer Lauf, Regel-Elektronik für stufenlos einstellbare Arbeitshübe. Mit aufsteckbarem Protector als Kantenschutz für schonendes Schleifen. Optimale Bewegungsfreiheit und Mobilität durch Akkubetrieb. Robust durch bürstenlosen EC-TEC Motor. Alternativ mit Plug-it-Netzadapter (erhältlich als Zubehör, in der Set-Variante inklusive) als Netzgerät mit unbegrenzter Laufzeit einsetzbar.

- Akkuspannung: 18 V
- Akkukapazität: 3,1 Ah
- Drehzahl/Exzenterbewegung: 6.000–10.000/min
- Schleifhub: 2 mm
- Schleifschuh: 100 x 150 mm
- Anschluss für Staubabsaugung: Ø 27 mm
- Gewicht: 1,4 kg

Komplett im Systainer SYS 2 T-Loc mit

- STF Schleifschuh 100 x 150 mm
- Protector
- Longlife-Staubfangbeutel
- 2 x Akkupack BP 18 Li 3,1 ERGO
- Schnellladegerät TCL 6

(Im Set zusätzlich Netzadapter ACA 18V Ergo 3433.0001.0001 und im Systainer SYS-Combi 2)

Artikel-Nr.	Typ	VE
3433.0018.4000	DTSC 400 Li 3,1-Set	1
3433.0018.0400	DTSC 400 Li 3,1-Plus	1



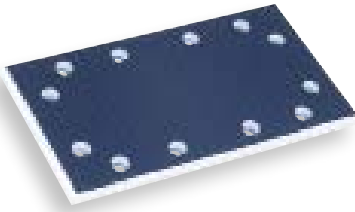

**STF Schleifschuh**

Aus hochfestem MPE-Kunststoff für lange Lebensdauer, mit Kletthaftung und auf den Gerätetyp abgestimmte Lochung für die Staubabsaugung.

STF-Schleifschuh 115 x 221 mm: für RS 100 CQ

STF-Schleifschuh 115 x 225 mm: für RS 100/RS 200

STF-Schleifschuh 93 x 175 mm: für RS 300

STF-Schleifschuh 80 x 130 mm: für RTS 400

Artikel-Nr.	Typ	VE
3404.0006.0000	115 x 221 mm	1
3404.0001.0000	115 x 225 mm	1
3404.0002.0000	93 x 175 mm	1
3404.0003.0000	80 x 130 mm	1



**STF Delta-Schleifschuh**

Mit Kletthaftung und 7 Absauglöchern. Maße: 100 x 150 mm. Für DTS 400.

**Artikel-Nr.**  
3413.0001.0000



**Turbofilter-Set TFS ET/RS**

Turbofilter-Set für Geräte mit Turbo-Absaugung. Bestehend aus 1 Stk. Filterkassette und 5 Stk. Turbofiltern.

VE	Artikel-Nr.	Typ	VE
1	3409.0001.0000	TFS RS 200/300	1



**Turbofilter-Tüten TF II-RS/ES/ET**

Filtertüten zum Nachfüllen von Turbofilter-Sets. 5er-Pack. Für RS 200/300 + ETS 150.

Artikel-Nr.	Typ	VE
3411.0002.0000	TF II-RS/ES/ET	1



**Plug-it-Kabel H05 RN-F/4**

Austausch-Netzkabel für Festool Elektrowerkzeuge mit Plug-it-Geräteanschluss. Mit Sicherheitsverschluss für schnelles Umrüsten. Gummikabel H05 RN-F, Länge: 4 m.

Artikel-Nr.	Typ	VE
3433.0001.0000	H05 RN-F/4	1



**Netzadapter Ergo**

Ergonomisch, leichter Netzadapter für elektrischen Dauerbetrieb der Akku-Schleifer RTSC 400, DTSC 400 und ETSC 125. Leistungsaufnahme: 220-240/18V. Komplett mit 4 Meter plug-it Netzkabel.

Artikel-Nr.	Typ	VE
3433.0001.0001	ACA 220-240/18V	1

**Longlife-Staubfangbeutel RTS/DTS/ETS**

Longlife-Staubfangbeutel für RTS, DTS und ETS.

Artikel-Nr.	Typ	VE
3409.0005.0000	RTS DTS ETS	1







**Festool Rotex RO 90 DX FEQ-Plus**

Vielseitiger Getriebe-Exzenter Schleifer für den Grobschliff mit hohem Abtrag, dem Feinstschliff durch Exzenterbewegung, dem Deltaschleifen für punktuell Schleifen mit dem Dreieck-Schleifschuh und zum Polieren. Randnahes Schleifen durch Festool PROTECTOR.

Durch den kleineren Schleifteller ideal für Arbeiten an senkrechten Flächen und über Kopf.

- FastFix-Schnittstelle für werkzeuglosen, schnellen Wechsel zwischen Schleifteller und Dreieck-Schleifschuh
- mit Regelelektronik, Druckschalter zum einfachen Wechsel der Schleifbewegung, Tellerbremse und Kantenschutz
- Leistungsaufnahme: 230 V/400 W
- Drehzahl Kurvenbahn: 260–520 U/min
- Drehzahl Exzenterbewegung: 3.500–7.000 U/min
- Schleifhub: 3 mm
- Werkzeug-Ø: 90 mm
- Anschluss für Staubabsaugung: Ø 27 mm
- Gewicht: ca. 1,5 kg

Komplett im Systainer mit FastFix-Schleifteller weich 90 mm Ø, StickFix Schleifschuh V93 (weich), Festool PROTECTOR und Plug-it-Kabel 4m.

**Artikel-Nr.** **VE**  
3249.0000.0000 1

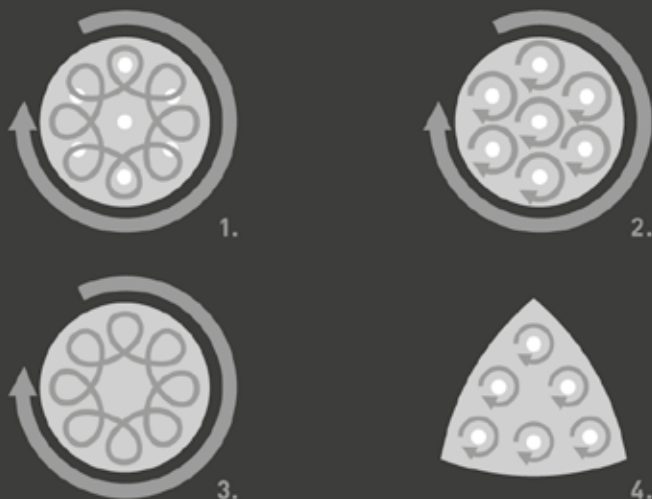

**Lamellenschleifschuh RO 90**

Wird gegen die Delta-Schleifschuh-Grund-einheit und den Dreieckschleifschuh ausgetauscht. Speziell für kleinste Zwischenräume, Fugen und Spalten. Für RO 90 DX FEQ.

**Artikel-Nr.** **VE**  
3249.0025.0000 1



**Delta Grundeinheit RO 90 GE-STF-RO90 DX**

Delta Grundeinheit zum Austausch gegen den FastFix-Schleifteller RO 90. Mit Druckknopf, zur Aufnahme des Dreieckschleifschuhs

3241.0001.0000.  
**Artikel-Nr.** **VE**  
3249.0020.0000 1



**Deltex Dreieckschleifschuh STF-V93/6-W/2**

Wird mittels Druckknopf und Klett-haftung auf der Tischplatte befestigt. Für werkzeuglosen Schnellwechsel der STF-Schleifblätter. Ausführung weich, 2er-Pack.

**Artikel-Nr.** **VE**  
3241.0001.0000 1



**FastFix-Schleifteller RO 90**

Für Rotex RO 90 DX FEQ-Plus. Mit Klett-haftung und FastFix-Aufnahme für werkzeuglosen Schleiftellerwechsel. Jetstream-Absaugung durch zentrierte Belüftung und 6 außenseitige Absauglöcher. Tellerhärten: hart und weich.

**Artikel-Nr.** **Typ** **VE**  
3249.0010.0000 *hart* 1  
3249.0011.0000 *weich* 1







### Festool Rotex RO 125 FEQ-Plus

Vielseitiger Getriebe-Exzentrerschleifer für starken Abtrag, zum Feinschleifen und Polieren. Durch die kompakte Bauweise und das geringe Gewicht optimal für Arbeiten an senkrechten Flächen und Über-Kopfarbeiten. Randnahes Schleifen durch Festool PROTECTOR. Mit Druckschalter für einfachen Wechsel der jeweiligen Schleifbewegung.

- Kurvenbahn für abtragenden Grobschliff und zum Polieren
- Exzenterbewegung für den Feinschliff
- mit MMC-Regелеlektronik, Tellerbremse, werkzeuglosem FastFix-Schleiftellerwechsel und Kantenschutz
- FastFix-Schleifteller weich 125 mm Ø
- Festool PROTECTOR
- Plug-it-Kabel 4 m
- Leistungsaufnahme: 230 V/500 W
- Gewicht: ca. 1,9 kg

<b>Artikel-Nr.</b>	<b>VE</b>
3250.0000.0000	1



### Festool Rotex RO 150 FEQ-Plus

Vielseitiger Getriebe-Exzentrerschleifer für starken Abtrag, zum Feinschleifen und Polieren. Randnahes Schleifen mit Festool PROTECTOR. Mit Druckschalter für einfachen Wechsel der jeweiligen Schleifbewegung.

- Kurvenbahn für abtragenden Grobschliff und zum Polieren
- Exzenterbewegung für den Feinschliff
- mit Longlife-Getriebe für lange Lebensdauer, MMC-Regелеlektronik, Tellerbremse, werkzeuglosem FastFix-Schleiftellerwechsel, Kantenschutz und abnehmbarem Absaugkanal Komplett im Systainer mit:
- FastFix-Schleifteller weich 150 mm Ø
- Festool PROTECTOR
- Plug-it-Kabel 4 m
- Leistungsaufnahme: 230 V/720 W, Drehzahl Exzenterbewegung: 3300–6800 U/min, Drehzahl Rotex Kurvenbahn: 320–660 U/min, Schleifhub: 5 mm. Anschluss für Staubabsaugung: Ø 27 mm, Gewicht: ca. 2,3 kg.

<b>Artikel-Nr.</b>	<b>VE</b>
3247.0001.0000	1



### FastFix-Schleifteller RO 125

Für Rotex RO 125 FEQ. Mit Kletthftung und FastFix-Aufnahme für werkzeuglosen Schleiftellerwechsel. Jetstream-Absaugung durch zentrierte Belüftung und 8 außenseitige Absauglöcher. Tellerhärten: hart, weich, superweich.

<b>Artikel-Nr.</b>	<b>Typ</b>	<b>VE</b>
3250.0010.0000	hart	1
3250.0011.0000	weich	1
3250.0012.0000	superweich	1



### FastFix-Polierteller RO 150 FEQ

Mit Kletthftung und FastFix-Aufnahme für werkzeuglosen Tellerwechsel. Zur Aufnahme von Polistick-Lammfell, -Filz und -Schwamm. 150 mm Ø für RO 150 FEQ.

<b>Artikel-Nr.</b>	<b>Typ</b>	<b>VE</b>
3243.0013.0000	RO 150 FEQ	1



### FastFix-Schleifteller RO 150

Mit Kletthftung und FastFix-Aufnahme für werkzeuglosen Schleiftellerwechsel. Jetstream-Absaugung durch zentrierte Belüftung und 8 außenseitige Absauglöcher. Tellerhärten: hart, weich, superweich. Für Rotex RO 150 FEQ.

<b>Artikel-Nr.</b>	<b>Typ</b>	<b>VE</b>
3243.0010.0000	hart	1
3243.0011.0000	weich	1
3243.0012.0000	superweich	1





**STF-Schleifteller ETSC 125**

STF-Schleifteller (weich oder superweich) für ETSC 125.

Artikel-Nr.	Typ	VE
3334.0006.0000	weich	1
3334.0007.0000	superweich	1

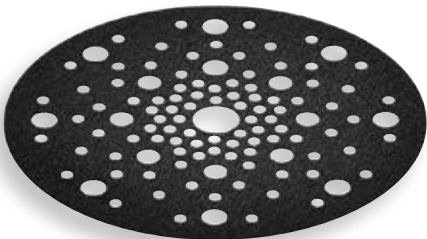

**Protection Pad PP-STF D**

Für Festool-Exzentrerschleifer Ø 125 mm oder Ø 150 mm. Zum Schutz des Schleiftellers bei Verwendung von Netzschleifmitteln.

Artikel-Nr.	Typ	VE
1423.0001.0000	PP-STF D 150/2	1
1425.0001.0000	PP-STF D 125/2	1



**Netzadapter Ergo**

Ergonomisch, leichter Netzadapter für elektrischen Dauerbetrieb der Akku-Schleifer RTSC 400, DTSC 400 und ETSC 125. Leistungsaufnahme: 220-240/18V. Komplett mit 4 Meter plug-it Netzkabel.

Artikel-Nr.	VE
3433.0001.0001	1



**Festool Akku-Exzentrerschleifer ETSC 125 Li 3,1-Plus/Set**

Leichter und handlicher Akku-Exzentrerschleifer mit 125 mm Durchmesser für den Fein- und Feinstschliff. Hohe Oberflächengüte durch 2 mm Schleifhub, ideal für kleinere Werkstücke, Formen und Radien sowie Überkopfarbeiten. Wartungsfrei und extrem robust durch bürstenlosen EC-Tec-Motor. Optimale Bewegungsfreiheit und Mobilität durch den Akkubetrieb. Alternativ mit Plug-it-Netzadapter (erhältlich als Zubehör, in der Set-Variante inklusive) als Netzgerät mit unbegrenzter Laufzeit einsetzbar.

- Akkuspannung: 18 V
  - Akkukapazität: 3,1 Ah
  - Drehzahl/Exzenterbewegung: 6.000–10.000 U/min
  - Schleifhub: 2 mm
  - Schleifteller-Ø: 125 mm
  - Anschluss Staubabsaugung: 27 mm
  - Gewicht: 1,4 kg
- Komplett im Systainer SYS 2 T-Loc mit
- STF Schleifteller 125 mm
  - Protector
  - Longlife-Staubfangbeutel
  - 2 x Akkupack BP 18 Li 3,1 ERGO
  - Schnellladegerät TCL 6
- (Im Set zusätzlich mit Netzadapter ACA 18V ERGO 3433.0001.0001 und im Systainer SYS-Combi 2)

Artikel-Nr.	Typ	VE
3334.0018.0125	ETSC 125 Li 3,1-Plus	1
3334.0018.1250	ETSC 125 Li 3,1-Set	1





**Exzenter Schleifer ETS 150/3 EQ-Plus**

Hochleistungs-Exzenter Schleifer mit Direktantrieb für Feinstschliffarbeiten. Durch mechanische Tellerbremse superfeiner Anschlag für riefenfreie, lackierfähige Flächen. Zum Schleifen wasserbasierter Lacke und Grundierungen besonders gut geeignet. E = Elektronik für stufenlose Regulierung der Drehzahl. Große Laufruhe durch Vibrations-Stopp. Mit Turboabsaugung.

Leistungsaufnahme: 230 V/310 W

- Drehzahl Exzenterbewegung: 4.000–10.000 U/min
- Schleifhub: 3 mm
- Werkzeug-Ø: 150 mm
- Anschluss für Staubabsaugung: Ø 27 mm
- Gewicht: ca. 1,8 kg

Komplett im Systainer mit STF-Schleifteller superweich, 150 mm Ø, Filterkassette mit Filtertüte, Bedienungswerkzeug und Plug-it-Kabel 4m.

<b>Artikel-Nr.</b>	<b>VE</b>
3403.0000.0000	1

**Turbofilter-Set TFS ES 150**

Turbofilter-Set für Exzenter Schleifer mit Turbo-Absaugung. Bestehend aus Filterkassette und Turbofilter. Für Exzenter Schleifer ES/ETS 150.

<b>Artikel-Nr.</b>	<b>VE</b>
3409.0004.0000	1



**STF-Schleifteller ETS 150**

Mit Kletthaftung. Jetstream-Absaugung durch zentrierte Belüftung und 8 außenseitige Absauglöcher. Tellerhärten: hart, weich, superweich. Anschlussgewinde M8, 150 mm Ø für ETS 150.

<b>Artikel-Nr.</b>	<b>Typ</b>	<b>VE</b>
3243.0005.0000	hart	1
3243.0006.0000	weich	1
3243.0007.0000	superweich	1



**Turbofilter-Tüten TF II-RS/ES/ET**

Filtertüten zum Nachfüllen von Turbofilter-Sets. 5er-Pack. Für RS 200/300 + ETS 150.

<b>Artikel-Nr.</b>	<b>VE</b>
3411.0002.0000	1



**Plug-it-Kabel H05 RN-F/4**

Austausch-Netzkaabel für Festool Elektrowerkzeuge mit Plug-it-Geräteanschluss. Mit Sicherheitsverschluss für schnelles Umrüsten. Gummikaabel H05 RN-F, Länge: 4 m.

<b>Artikel-Nr.</b>	<b>Typ</b>	<b>VE</b>
3433.0001.0000	H05 RN-F/4	1







**Festool Planex LHS 225 EQ-Plus**

Hochleistungs-Rotations Schleifgerät zur effizienten Bearbeitung von Wand- und Deckenflächen. Robustes Antriebssystem mit hochwertigem Getriebe und Motor am flexiblen Schleifkopf für optimale Kraftübertragung und ideales Handling. Ansaugeffekt des Schleifkopfes an die Oberfläche durch Ausnutzung des Staubsauger-Unterdrucks gewährleistet ermüdungsarmes Arbeiten. Randnahe Arbeiten mit maximal 2 mm Abstand durch Entfernen eines Bürstenkranzsegmentes möglich.

- mechanische Saugschlaucharretierung für sicheren Anschluss des Saugschlauchs
- werkzeuglos montierbares Zwischenstück zur Erweiterung der Maschinenlänge von 1,10 m auf 1,60 m
- integrierter Absaugkanal mit Anschluss für Absauggerät 36 mm Ø
- Leistungsaufnahme: 230 V/550 W
- Drehzahlbereich: 340–910 U/min
- Werkzeug-Ø: 215 mm
- Gerätelänge: 1,10/1,60 m
- Gewicht: ca. 3,8/4,6 kg

Komplett im Systainer mit 1 St. STF-Schleifteller Ø 215 mm.

**Artikel-Nr.** **VE**  
3218.0000.0000 1



**Planex Schleifteller LHS 225 SW**

Schleifteller für Planex Wand- und Deckenschleifer.

- universeller Einsatz auf ebenen und gewölbten Flächen
- superweicher und anpassungsfähiger Schleifteller
- 215 mm Ø
- mit optimaler Ansaugunterstützung
- nicht für Langhalsschleifer Planex easy geeignet

**Artikel-Nr.** **VE**  
3218.0003.0000 1

**Festool Planex LHS 225-SW/CTM 36 E AC-Set**

Festool Planex LHS 225-SW Schleifset mit exakt auf die Arbeit mit Planex Langhalsschleifer abgestimmten Absauggerät CTM 36 E AC-Planex.

Planex LHS 225-SW komplett mit StickFix Schleifteller 215 mm superweich und Systainer SYS MAXI.

- Leistungsaufnahme: 230 V/550 W
- Drehzahlbereich: 340–910 U/min
- Werkzeug-Ø: 215 mm
- Gerätelänge: 1,10/1,60 m
- Gewicht: 3,80/4,60 kg

CTM 36 E AC-Planex komplett mit High Performance Hauptfilter, SELF CLEAN-Filterbeutel, Entsorgungssack, knickfestem Saugschlauch D 36 x 3,5 m-AS/KS/LHS 225, Verschlussdeckel für Ansaugstutzen, Schlauchdepot, Sys-Dock mit T-LOC Funktion, Werkzeughalter WHR-CT 36-LHS 225 und Kabelaufwicklung.

- Staubklasse: M
- Leistungsaufnahme: 230 V/350–1.200 W
- max. Volumenstrom: 3.900 l/min
- Unterdruck: 24.000 Pa
- Behältervolumen: ca. 36 l
- Filtersackvolumen: ca. 34 l
- Gewicht: ca. 16 kg
- Maße: 630 x 365 x 596 mm

<b>Artikel-Nr.</b>	<b>Typ</b>	<b>VE</b>
3218.0225.0200	LHS 225-SW/CTM 36 E AC-Set	1



**Planex easy Schleifteller STF-D215/8-LHS-E**

Schleifteller für Planex easy.

- universeller Einsatz auf ebenen und gewölbten Flächen
- hochtemperaturbeständiger Klettbezug
- 215 mm Ø
- nicht für Planex Langhalsschleifer mit Ansaugfunktion geeignet

**Artikel-Nr.** **VE**  
3219.0001.0000 1





**Festool Planex easy LHS-E 225 EQ**

Leichtes Hochleistungs-Rotationsschleifgerät zur effizienten Bearbeitung von Wand- und Deckenflächen. Hohe Lebensdauer und optimale Kraftübertragung durch robusten, wartungsfreien EC-Direktantrieb. Randnahe Arbeiten mit maximal 2 mm Abstand durch Entfernen eines Bürstenkranzsegmentes möglich. Mit superweichem Schleifteller für eine perfekte Anpassung an die Oberfläche.

- mechanische Saugschlaucharretierung für sicheren Anschluss des Saugschlauchs
  - integrierter Absaugkanal mit Anschluss für Absauggerät 36 mm Ø
  - Leistungsaufnahme: 230 V/400 W
  - Drehzahlbereich: 400–920 U/min
  - Werkzeug-Ø: 215 mm
  - Gerätelänge: 1,60 m
  - Gewicht: ca. 4,0 kg
- Komplett mit 1 St. STF-Schleifteller Ø 215 mm, Plug-it-Kabel und Transporttasche.

**Artikel-Nr.**

3219.0000.0000

**VE**

1

**Festool Planex easy LHS-E 225/CTM 36 E-Set**

Komplettset, bestehend aus dem Festool Langhalschleifer Planex easy LHS-E 225 EQ und dem speziell darauf abgestimmten Absauggerät CTM 36 E-AC LHS. Planex easy LHS-E 225 komplett mit STF-Schleifteller Ø 215 mm, Plug-it-Kabel und Transporttasche.

- Leistungsaufnahme: 230 V/400 W
- Drehzahlbereich: 400–920 U/min
- Werkzeug-Ø: 215 mm
- Gerätelänge: 1,60 m
- Gewicht: ca. 4,0 kg

Absauggerät CTM 36 E-AC LHS komplett mit High Performance Hauptfilter, SELFCLEAN-Filtersack, Entsorgungssack, knickfestem Saugschlauch D 36 x 3,5 m-AS/KS/LHS 225, Verschlussdeckel für Ansaugstutzen, Schlauchdepot, Sys-Dock mit T-LOC Funktion und Kabelaufwicklung.

- Staubklasse: M
- Leistungsaufnahme: 230 V / 350–1.200 W
- max. Volumenstrom: 3.900 l/min
- Unterdruck: 24.000 Pa

- Behältervolumen: ca. 36 l
- Filtersackvolumen: ca. 34 l
- Gewicht: 15,2 kg
- Maße: 630 x 365 x 596 mm

Komplett mit knickfestem Saugschlauch D 36 x 3,5 m-AS/KS/LHS 225 und je einem SELFCLEAN-Filtersack und Entsorgungssack

**Artikel-Nr.**

3219.0225.0200

**VE**

1





**Flex Soft-Schleifpad, gelocht**

Dämpfungselement zwischen Schleifscheibe und Schleifteller, wenn statt des Standard-Schleiftellers supersoft ein Schleifteller mit Absauglöchern (Zubehör) eingesetzt wird.

- besonders für den Zwischen- und Endschliff mit feineren Körnungen
- verbessert die Wirkung der Staubabsaugung
- verlängert die Standzeit der Schleifscheiben
- 225 mm Ø

**Artikel-Nr.**

1759.0500.0001

**VE**

1



**Klett-Schleifteller, weich**

Universell einsetzbarer Schleifteller mit Klettbelag und M14-Anschlussgewinde.

**Artikel-Nr.**

3209.0115.0014

**VE**

1



**Spann-Schleifteller**

Für Vulkanfiber-Schleifscheiben. M14-Gewinde.

**Artikel-Nr.**

3215.0115.0014

**VE**

1



**Flex Giraffe GE 5**

Langhals Schleifer zum Schleifen von Gipskarton und Trockenbauspachtel sowie zum Planschleifen von Dämmplatten im WDV-System. Der kardanisch gelagerte Schleifkopf passt sich jeder Oberflächenneigung an. Mit flexiblem Schleifteller für fugenlos glatte Übergänge. Integrierter Absaugkanal zum Anschluss eines Absauggerätes. Die effektive Absaugung zwischen Bürstenkranz und Schleifteller verhindert schnelles Zusetzen des Schleifmittels. Die optional erhältliche Verlängerung von 500 mm Länge (Zubehör) ermöglicht die Bearbeitung auch großer Raumhöhen.

- Leistungsaufnahme: 230 V/500 W
- Drehzahlbereich: 1.100–1.650 U/min
- Werkzeug-Ø: 225 mm
- Gerätelänge: 1.520 mm
- Anschluss für Absauggerät: 32 mm Ø
- Gewicht: 3,9 kg

**Artikel-Nr.**

1758.5000.0000

Komplett mit:

- 1 St. Klett-Schleifteller supersoft
- 4 m Antistatik-Saugschlauch 32 mm Ø
- 1 St. Clip-Schnellspannung SH-FC 32
- 1 St. Transporttasche

**VE**

1



**Metabo Winkelschleifer W 9-115 Quick**

Robuster Winkelschleifer mit Aluminiumdruckguss-Getriebegehäuse und S-automatic-Sicherheitskupplung zur Begrenzung des Rückdrehmomentes. Lange Lebensdauer durch Marathon-Motor und spezielle Staubschutztechnologie. Zum Schleifen, Trennen, Entgraten und Entrosten. Schneller werkzeugloser Scheibenwechsel und werkzeuglos verstellbare Schutzhaube.

- Leistungsaufnahme: 230 V/900 W
- Leerlaufdrehzahl: 10.500 min<sup>-1</sup>
- Werkzeug-Ø: 115 mm
- Antriebsspindel: M 14
- Gewicht: ca. 2,1 kg

Komplett mit Schutzhaube, Stützflansch, „Quick“-Spannmutter und VibraTech-Handgriff.

**Artikel-Nr.**

3317.0000.0000

**VE**

1



**Festool Sanierungsfräse RG 80 E-Set SZ**

Universelle Renovierungsfräse zum Abtragen alter Anstriche, Putze, Porenbeton, Kalksandstein etc. sowie zum Aufrauen von Betonflächen und Abfräsen von Schalungsfugen.

- digitale Leistungselektronik mit Tachogenerator für geregelten Sanftanlauf, geregelte Leerlaufdrehzahl und konstante Drehzahl unter Last
- temperaturabhängiger Überlastungsschutz
- laufruhig und vibrationsarm durch Schwingungsdämpfung
- Auflagetisch mit stufenlos einstellbarer Frästiefe durch höhenverstellbare Absaughaube

Komplett im Systainer mit Fräskopf mit Fräseinsatz HM-Spitzzahn, Zusatzhandgriff und Bedienungswerkzeug.

- Leistungsaufnahme: 230 V/1.100 W
- Drehzahl: 2.000–5.900 U/min
- Anschluss für Absauggerät: Ø 36 mm
- Werkzeug-Ø: 80 mm
- Gewicht: ca. 3,2 kg

Einsatz nur in Verbindung mit einem Absauggerät.

<b>Artikel-Nr.</b>	<b>Typ</b>	<b>VE</b>
3426.0100.0000	RG 80E-Set SZ	1



**Werkzeugkopf Diamant DIA HARD-RG 80**  
Werkzeugkopf mit 8 Diamantsegmenten hart. Zum Abschleifen von hartem Altbeton, Epoxidharzen auf hartem Untergrund sowie Beschichtungen auf Beton. Für RG 80 E.

<b>Artikel-Nr.</b>	<b>VE</b>
3426.0003.0000	1



**Werkzeugkopf Diamant DIA THERMO-RG 80**

Werkzeugkopf mit Diamantscheibe Thermo mit hoher Standzeit. Zum Entfernen von thermoelastischen Materialien auf Beton, Estrich etc. ohne dass sich die Scheibe zusetzt. Für RG 80 E.

<b>Artikel-Nr.</b>	<b>VE</b>
3426.0005.0000	1



**Werkzeugkopf Diamant DIA ABRASIV-RG 80**

Werkzeugkopf mit 8 Diamantsegmenten abrasiv. Zum Abschleifen von Frischbeton und Estrichen sowie Anschleifen von Kalksandstein und Porenbeton. Für RG 80 E.

<b>Artikel-Nr.</b>	<b>VE</b>
3426.0004.0000	1

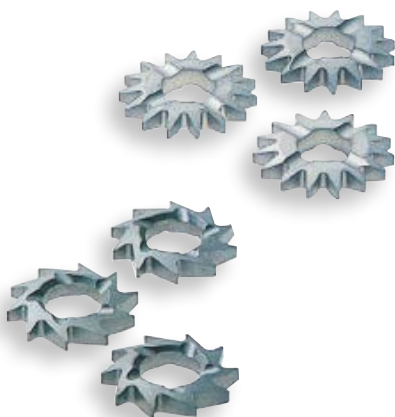

**Fräsräder Spitzzahn HW-SZ 12**

12 Spitzzahn-Fräsräder aus Hartmetall mit speziellen Nuten für wirksame Staubabsaugung. Zum Entfernen von Altanstrichen, Putzen und harten Klebstoffen. Für RG 80 E.

<b>Artikel-Nr.</b>	<b>VE</b>
3426.0001.0000	1

**Fräsräder Flachzahn HW-FZ 12**

12 Flachzahn-Fräsräder aus Hartmetall mit speziellen Nuten für wirksame Staubabsaugung. Zum Fräsen von Sinterschichten, Spachtelgraten, Schalungsübergängen, Betonbeschichtungen und für Niveaueingleichungen auf Beton und Estrichen. Für RG 80 E.

<b>Artikel-Nr.</b>	<b>VE</b>
3426.0002.0000	1







**Festool Renovierungsfräse Renofix RG150E**

Für staubarmes Entfernen von Altanstrichen, Putzen, Sinterschichten, Spachtelgraten, Schalungsübergängen. Zum Reinigen von Betonflächen und für Niveaungleichungen an Wänden und auf Fußböden. Zum Anrauen und Schleifen harter Bodenbeschichtungen z. B. Epoxid-Beschichtungen.

- mit Digitalelektronik für Sanftanlauf und konstante Drehzahl bei Belastung
- temperaturabhängiger Überlastschutz
- sichere Führung durch ergonomischen und vibrationsgedämpften Doppelgriff
- 230 V/1.600 W Leistungsaufnahme
- Drehzahl: 1.000–2.200 U/min
- Werkzeug-Ø: 150 mm
- Anschluss für Absauggerät: Ø 36 mm
- Gewicht: Maschine ca. 5,5 kg, inkl. Fräskopf ca. 8,0 kg

Einsatz nur in Verbindung mit einem Absauggerät.

**Ausstattung RG 150 E-Plus:**

Im Systainer mit Auflagetisch mit stufenloser Tiefeneinstellung, Abzieher und Steckschlüssel, ohne Fräskopf.

**Ausstattung RG 150 E-Set SZ:**

Im Systainer mit Auflagetisch mit stufenloser Tiefeneinstellung, Abzieher und Steckschlüssel und Werkzeugkopf Spitzzahn SZ-RG 150 zum Entfernen mineralischer und kunstharzgebundener Putze sowie Kleberresten.

**Ausstattung RG 150 E-Set DIA ABR:**

Im Systainer mit Auflagetisch mit stufenloser Tiefeneinstellung, Abzieher und Steckschlüssel und Werkzeugkopf Diamant DIA ABRASIV-RG 150 zum Schleifen von stark sandhaltigen Untergründen, Estrich, Frischbeton, Kalksandstein und Porenbeton sowie zum Entfernen von Kleberresten auf Estrich.

**Ausstattung RG 150 E-Set DIA HD:**

Im Systainer mit Auflagetisch mit stufenloser Tiefeneinstellung, Abzieher und Steckschlüssel und Werkzeugkopf Diamant DIA HARD-RG 150 zum Entfernen von Epoxidharzbeschichtungen und Farben sowie Beschichtungen auf Betonuntergründen.



Artikel-Nr.	Typ	VE
3388.0000.0000	Renofix RG150E-Plus	1
3388.0001.0000	Renofix RG150E-Set SZ	1
3388.0002.0000	Renofix RG150E-Set DIA ABR	1
3388.0003.0000	Renofix RG150E-Set DIA HD	1







**Werkzeugkopf Diamant DIA THERMO-RG 150**

Werkzeugkopf mit Diamantscheibe Thermo mit hoher Standzeit. Zum Entfernen von thermoelastischen Materialien auf Beton, Estrich etc. ohne dass sich die Scheibe zusetzt. Für RG 150 E.

**Artikel-Nr.** 3388.0014.0000 **VE** 1



**Werkzeugkopf Diamant DIA HARD-RG 150**

Diamantscheibe zum Schleifen von hartem Altbeton, zum Entfernen von Epoxidharzbeschichtungen und Farben und Beschichtungen auf Betonuntergründen. Für RG 150 E.

**Artikel-Nr.** 3388.0012.0000 **VE** 1



**Werkzeugkopf Diamant DIA ABRASIV-RG 150**

Diamantscheibe zum Schleifen von stark sandhaltigen Untergründen, Estrich, Frischbeton, Kalksandstein und Porenbeton sowie zum Entfernen von Kleberresten auf Estrich. Für RG 150 E.

**Artikel-Nr.** 3388.0013.0000 **VE** 1



**Werkzeugkopf mit Fräsrädern Flachzahn FZ-RG 150**

Komplett mit 35 Flachzahn-Fräsrädern aus Hartmetall. Zum Schleifen von weichem Putz und frischem Beton, zum Entfernen von Kleberresten und Schutzanstrichen. Es entsteht ein glatter Untergrund. Für RG 150 E.

**Artikel-Nr.** 3388.0011.0000 **VE** 1



**Werkzeugkopf mit Fräsrädern Spitzzahn SZ-RG 150**

Komplett mit 35 Spitzzahn-Fräsrädern aus Hartmetall. Zum Entfernen von mineralischen und kunstharzgebundenen Putzen sowie Kleberresten. Es entsteht ein aufgerauter Untergrund. Für RG 150 E.

**Artikel-Nr.** 3388.0010.0000 **VE** 1



**Festool Balancer BR-RG 150**

Erleichtert die Arbeit an senkrechten Flächen. Das Maschinengewicht wird ausgeglichen, das Halten und Führen der Maschine deutlich vereinfacht. Für RG 150 E. Tragkraft: ca. 6–8 kg. Auszug: ca. 2,5 m.

**Artikel-Nr.** 3388.0020.0000 **Typ** BR-RG 150 **VE** 1

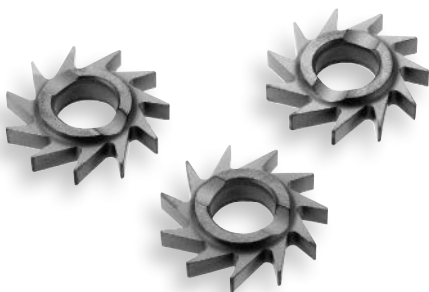

**Fräsräder Flachzahn HW-FZ 35**

35 Flachzahn-Ersatz-Fräsräder aus Hartmetall. Kompletter Satz mit Laufhülsen. Zum Schleifen von weichem Putz und frischem Beton, zum Entfernen von Kleberresten und Schutzanstrichen. Für RG 150 E.

**Artikel-Nr.** 3388.0011.0001 **VE** 1

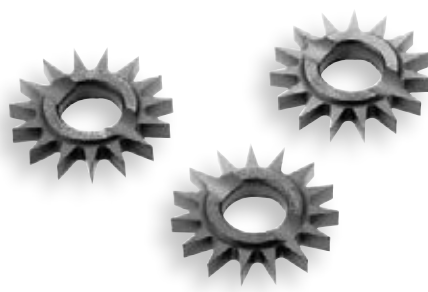

**Fräsräder Spitzzahn HW-SZ 35**

35 Spitzzahn-Ersatz-Fräsräder aus Hartmetall. Kompletter Satz mit Laufhülsen. Zum Entfernen von mineralischen und kunstharzgebundenen Putzen sowie Kleberresten und Schutzanstrichen. Für RG 150 E.

**Artikel-Nr.** 3388.0010.0001 **Typ** HW-SZ 35 **VE** 1





**Metabo Akku-Säbelsäge PowerMaxx ASE  
10,8 V/4,0 Ah**

Leichte und handliche Säbelsäge zum Sägen von Dämmstoffen, Holz, Kunststoffen, Metallrohren, -profilen etc. Ideal einsetzbar in Verbindung mit dem Mineralwolle-Schneidegerät 1900 M-24. Mit Variospeed-Elektronik für eine variable Hubzahl sowie „AIR COOLED“-Technologie und praktischer Kapazitätsanzeige zur Kontrolle des Akkuladezustands.

- Hubzahl bei Leerlauf: 0 3.100/min
  - Sägeblatthub: 13 mm
  - Gewicht (mit Akkupack): ca. 1,5 kg
- Komplett im Koffer mit 2 Li-Power-Akkupacks 10,8 V/4,0 Ah und Ladegerät LC 40.

**Artikel-Nr.**  
1774.0000.0000

**VE**  
1

**Festool Pendelstichsäge TRION PS 300  
EQ-Plus**

Universell einsetzbare, kraftvolle Pendelstichsäge mit schnellem Sägefortschritt. Präzise, winkeltreue Schnitte durch dreifache Sägeblattführung mit parallel verstellbaren Hartmetallbacken. Mit FastFix-Schnellwechselsystem für einfachen Sägeblattwechsel. Regelelektronik für materialgerechte Geschwindigkeit durch elektronische Hubzahlvorwahl.

- Leistungsaufnahme: 230 V/720 W
  - Schnitttiefe in Holz: bis 120 mm
  - Schnitttiefe in Alu/Stahl: 20/10 mm
  - Gehrungsschnitte: 0–45°
  - Hubzahl: 1.000–2.900/min.
  - Gewicht: 2,4 kg
  - Anschluss für Absauggerät: Ø 27 mm
- Komplett im Systainer mit Splitterschutz und 2 Sägeblättern.

**Artikel-Nr.**  
1650.0300.0000

**VE**  
1



**Festool Systainer-Sauger CTL SYS**

Tragbares, handliches Absauggerät für den mobilen Einsatz bei kleineren Montage- und Servicearbeiten. Mit Zulassung der Staubklasse L für die Direktabsaugung an Elektrowerkzeugen und für Reinigungsarbeiten mit kleinem Staub- und Schmutzvolumen. Ausgestattet mit:

- Ein-/Ausschaltautomatik
- Gerätesteckdose (Anschlusswert 1.200 W)
- integriertem Schlauch-, Kabel- und Düsendepot
- Leistungsaufnahme: 1.000 W
- Volumenstrom max.: 3.000 l/min
- Unterdruck max.: 20.000 Pa
- Filteroberfläche: 5.357 cm
- Netzanschlusskabel: 5 m
- Behälter-/Filtersackvolumen: 4,5 l/3,5 l
- Abmessungen: 396 x 296 x 270 mm
- Gewicht: 6,9 kg

Komplett mit Filtersack, 3 m AS(Antistatik)-Saugschlauch D 27 mit Winkeldrehausgleich, Schlauchdepot, SYS-Dock mit T-LOC Funktion, Polsterdüse D 36 PD, Fugendüse D 36 FD-150 und Tragegurt SYS-TG.

**Artikel-Nr.**  
3201.0000.0000

**VE**  
1





**Festool Absauggerät CTL MIDI**

Kompakter Nass-/Trocken-Profisauger für den mobilen Einsatz. Mit Zulassung der Staubklasse L, geeignet für die Direktabsaugung an Elektrowerkzeugen. Für Arbeiten mit mittlerem Grob- und Feinstaubanfall. Ausgestattet mit:

- stufenloser Saugkraftregulierung
- Ein-/Ausschaltautomatik mit Anlaufstrombegrenzung und Nachlaufverzögerung
- integrierter Gerätesteckdose (Anschlusswert: 2.400 W)
- LevelStop für automatische Abschaltung beim Nasssaugen

Mit Schlauchdepot für Saugschlauch und Netzanschlusskabel, Staufach für einen Ersatz-Filterstrecke sowie SYS-Dock mit T-Loc Funktion zum Fixieren eines Systainers auf dem Absauggerät. Komplett mit Flachfilter, Filtersack, 3,5 m AS(Antistatik)-Saugschlauch D 27 mit Winkeldrehausgleich (saugerseitig) und Anschlussmuffe.

- Leistungsaufnahme: 230 V/400–1.200 W
- Volumenstrom max.: 3.700 l/min
- Behältervolumen: 15 l
- Filtersackvolumen: 12,5 l
- Gewicht: ca. 9,0 kg
- Maße: ca. 430 x 330 x 470 mm

**Artikel-Nr.** 3479.0000.0000  
**Typ** CTL MIDI

**VE** 1

**Festool Absauggerät CTM 26 E**

Nass/Trocken-Profisauger für Direktabsaugung bei Elektrowerkzeugen. Mit Zulassung der Staubklasse M.

- konstant hohe Saugleistung durch Hochleistungsturbine
- SYS-Dock mit T-Loc, Schlauchdepot und Kabelaufwicklung
- integrierte Feststellbremse
- schneller, werkzeugloser Hauptfilter- und Filtersackwechsel
- stufenlose Drehzahlregulierung
- Sanftanlauf, Abschaltverzögerung und Ein-/Ausschaltautomatik
- Gerätesteckdose (Anschlusswert: max. 2.400 W)
- Antistatik-Ausrüstung

Komplett mit Saugschlauch glatt D 27/32x3,5 m AS/CT, SELFCLEAN-Filterstrecke, Kabelaufwicklung und Schlauchdepot.

- Leistungsaufnahme: 230 V/350–1.200 W
- max. Volumenstrom: 3.900 l/min
- Behälter-/Filtersackvolumen max.: 26 l/24 l
- Gewicht ca.: 13 kg
- Maße: 630 x 365 x 540 mm

**Artikel-Nr.** 3113.0000.0000  
**Typ** CTM 26 E

**VE** 1



**Handwerker-Reinigungsset D 36 HW-RS-Plus**

Für Festool Absauggeräte. Im Systainer SYS 5 T-LOC, bestehend aus:

- Saugschlauch D 36 x 3,5 m - AS
- Handrohr gebogen D 36 HR-K AS
- Verlängerungsrohr D 36 VR-M, 3-teilig
- Teppichdüse D 36 TD
- Fugendüse D 36 FD-210
- Polsterdüse D 36 PD
- Saugpinsel D 36 SP

**Artikel-Nr.** 3424.0008.0000

**VE** 1



**Kompakt-Reinigungsset, D 27/D 36 K-RS-Plus**

Für Festool Absauggeräte. Im Systainer SYS 1 T-LOC, bestehend aus:

- Kunststoff-Handrohr gebogen D 36 HR-K
- Kunststoff-Verlängerungsrohr D 36 VR-K, 3-teilig
- Bodendüse D 36 BD 270, 4-teilig
- Fugendüse D 36 FD-210
- Polsterdüse D 36 PD

**Artikel-Nr.** 3424.0010.0000

**VE** 1







**Festool Absauggerät CTM 36 E AC-LHS**

Leistungsstarkes Nass/Trocken-Absauggerät mit Zulassung Staubklasse M. Mit automatischer Hauptfilter-Abreinigung AUTOCLEAN mit stufenlos einstellbaren Intervallen für eine gleichbleibend hohe Absaugleistung. Speziell abgestimmt auf das Schleifen großer Flächen und größerer Mengen Spachtelmassen.

- Leistungsaufnahme: 230 V/350–1.200 W
- max. Volumenstrom: 3.900 l/min
- Unterdruck: 24.000 Pa
- Filteroberfläche: 6.318 cm<sup>2</sup>
- Behältervolumen: ca. 36 l
- Filtersackvolumen: ca. 34 l
- Gewicht: ca. 16 kg
- Maße: 630 x 365 x 596 mm

Ausgestattet mit knickfestem Saugschlauch und Spezialmuffe zum Anschluss an den Festool Langhalsschleifer Planex easy LHS 225.

Komplett mit:

- Saugschlauch D 36 x 3,5 m-AS/LHS 225
- High Performance Hauptfilter
- SELFCLEAN-Filtersack
- Entsorgungssack
- Verschluss-Schieber ComfortClean
- Schlauchdepot

**Artikel-Nr.**

3233.0200.0000

**VE**

1



**Saugschlauch D27/32-AS glatt**

Saugschlauch D27/32-AS glatt für Festool Absauggeräte. Die glatte Außenhaut verhindert das Einhängen des Saugschlauches. Die konische Geometrie (27 mm auf 32 mm) sorgt für eine bessere Saugleistung. Länge: 3,5 m, Durchmesser: 27 auf 32 mm.

**Artikel-Nr.**

3248.0015.0000

**VE**

1

**AS-Saugschlauch Planex**

Antistatik-Saugschlauch, knickfest für Festool Planex.

- 3,5 m lang
- 36 mm Ø
- Sternmuffe für Anschluss an Planex

**Artikel-Nr.**

3248.0013.0000

**VE**

1





**Festool Absauggerät CTM 36 E AC-Planex**

Leistungsstarkes Nass/Trocken-Absauggerät mit Zulassung der Staubklasse M. Mit automatischer Hauptfilter-Abreinigung AUTOCLEAN mit stufenlos einstellbaren Intervallen für eine gleichbleibend hohe Absaugleistung. Speziell abgestimmt auf das Schleifen großer Flächen und größerer Mengen Spachtelmassen.

- Leistungsaufnahme: 230 V/350–1.200 W
- max. Volumenstrom: 3.900 l/min
- Unterdruck: 24.000 Pa
- Filteroberfläche: 6.318 cm<sup>2</sup>
- Behältervolumen: ca. 36 l
- Filtersackvolumen: ca. 34 l
- Gewicht: ca. 16 kg
- Maße: 630 x 365 x 596 mm

Ausgestattet mit knickfestem Saugschlauch und Spezialmuffe zum Anschluss an den Festool Langhals Schleifer Planex LHS 225 sowie einem Werkzeughalter zur sicheren Ablage des Langhals Schleifers, z. B. für einen einfachen Schleifmittelwechsel. Komplett mit:

- Werkzeughalter WHR-CT36-LHS 225
- Saugschlauch D 36 x 3,5 m-AS/LHS 225
- High Performance Hauptfilter
- SELFCLEAN-Filtersack
- Entsorgungssack
- Verschluss-Schieber ComfortClean
- Schlauchdepot

Artikel-Nr.	Typ	VE
3233.0100.0000	CTM 36 EAC-Planex	1



**AS-Anschlussmuffe**

Drehbare Ersatz-Anschlussmuffe mit Bajonetverschluss zum sicheren Verbinden von Saugschläuchen Ø 27 mm mit Elektrowerkzeugen.

Artikel-Nr.	VE
3248.0009.0000	1



**Entsorgungssäcke ENS-CT 36 AC**

Folien-Entsorgungssack mit Schnellverschluss. Für Festool Absauggeräte CTL/CTM 36 E AC. 5er Pack.

Artikel-Nr.	VE
3242.0002.0000	1



**SELFCLEAN Filtersäcke FIS-CT MIDI**

Filtersack aus flexiblem Vlies-Material für Festool Absauggeräte. Durch nahtlose Anpassung des Vlies-Materials an die glatten Behälterwände werden größere Staubmengen aufgenommen. Kein Zusetzen des Filtersacks; dadurch konstante Saugleistung bis zur vollständigen Befüllung. 5er Pack.

Artikel-Nr.	Typ	VE
3479.0001.0000	FIS-CT MIDI	1
3201.0002.0000	FIS-CT SYS	1
3230.0001.0000	FIS-CT 26	1
3242.0001.0000	FIS-CT 36	1

**Reduziermuffe, DC-D 36/27-AS**

Zum Anschluss von Saugschläuchen mit 36 mm Ø an Elektrogeräte mit Sauganschluss 27 mm Ø. Auch für den Planex Saugschlauch mit Sternmuffe einsetzbar.

Artikel-Nr.	VE
3248.0012.0000	1







Effizienz im Objektbereich

# Spritz- und Förder- technik

Ob Lacke, Innen- und Fassadenfarben, Spachtelmassen, Putze oder sogar Kleber: Wenn Sie größere Mengen verarbeiten, wirtschaften Sie mit dem Einsatz von Spritz- und Fördertechnik besonders rationell. Mit den Geräten im Brillux Sortiment sind materialsparende Arbeiten sowie schnelle und hochwertige Ergebnisse garantiert.



## Inhalt

- Kompressoren
- Hochdruck-Spritzpistolen
- Abstrahl- und Trichterpistole
- Niederdruck-Spritzsysteme
- AirCoat- und Airless-Geräte
- Sprüh-, Flut- und Markierungsgeräte
- Material-Spritzsystem-Übersicht



**Kompressor Compactmaster CPM 400-10-20W**

Fahrbarer Kolbenkompressor mit hoher Luftliefermenge für den Einsatz mit Hochleistungs-Spritzpistolen. Ausgestattet mit allen erforderlichen Sicherheitsarmaturen sowie Sicherheitsventil, Kondensatablassventil und zwei Manometern für Behälter- und Arbeitsdruck.

- mit 2 x 10 l Druckluftbehälter und direkt angeflanschem Aggregat
- 2 Zylinder/V-Anordnung, luftgekühlt
- vollautomatischer Betrieb mit Spezial-Anlaufentlastung
- Motorschutz und Ein-/Ausschalter
- bis 10 bar Betriebsdruck
- Behälterinhalt: 2 x 10 l
- Ansaugleistung: 390 l/min
- Wechselstrom: 230 V/2,2 kW
- Maße: 800 x 670 x 640 mm
- Gewicht: ca. 77 kg

Komplett mit:

- Filterdruckminderer für geregelte und von Kondensat, Schmutz und Öl gereinigte Druckluft
- zwei Luftabgängen mit Schnellkupplungen (1x mit Nebelöler für geölte Druckluft)
- anschlussfertig mit Kabel und Stecker

**Artikel-Nr.**

3134.0100.0000

**VE**

1



**Trichterpistole**

Für organisch gebundene Putze bis 5 mm, mineralische Mörtel, Sprengmassen, Glimmer und Farbkiesel. Optimale Materialstruktur, wenn der Düsendurchmesser doppelt so groß ist wie die größte Materialkörnung.

- mit Material- und Luftmengenregulierung
- Luftverbrauch: ca. 220 l/min bei 2–3 bar
- Gewicht: ca. 1,5 kg

Komplett mit:

- ca. 6 l bruchfestem Kunststofftrichter und Klemmring
- Düsenplatte mit 4, 5, 6, 7, 8, 9, 10, 11 und 13 mm Bohrung
- Luftanschluss: 9 mm Schlauchtülle und Überwurfmutter 1/4" innen

**Artikel-Nr.**

3238.0000.0000

**VE**

1



**Einweg-Faltsieb**

Einfaches Sieb mit Pappkragen, zum Sieben von Lacken und Farben. Die Maschenweite beträgt 60 x 48 mesh; 280 Mikron.

**Artikel-Nr.**

0669.0000.0000

**VE**

250

**Druckluftschlauch 10 m**

Aus PVC mit Gewebeeinlage. 9 x 3 mm, Länge: 10 m, komplett mit direkt eingebundener Einsteckschlauchtülle und Schnellkupplung mit großem Luftdurchgang. TÜV-geprüft.

**Artikel-Nr.**

3310.0010.0000

**VE**

1



**Wagner Kompressor C330/03**

Tragbarer Membrankompressor für ölfreie Druckluft. Komplett mit allen erforderlichen Sicherheitsarmaturen und zwei Manometern für den Behälter- und Arbeitsdruck.

- kompakte Baustellenausführung, dauerlaufgeeignet mit Abschaltautomatik
- mit 3 l Rohrtank, ausziehbarem Transportgriff und Vollgummirädern
- Leistungsaufnahme: 230 V/1,7 kW
- Motordrehzahl: 1.400 U/min
- Ansaugleistung: 330 l
- Betriebsdruck: max. 10 bar
- Tankinhalt: 3 l
- Gewicht: 32 kg
- Abmessungen: 396 x 473 x 598 mm

**Artikel-Nr.**

3172.0000.0000

**VE**

1







**Sata Jet 1000 RP mit Düsensatz 1,6 mm**

Robuste, wartungsarme Allround-Lackierpistole mit feiner, nebelreduzierter Zerstäubung und hoher Flächenleistung.

- VOC-konforme, wasserlacktaugliche Ausführung
- RP-Technologie mit Materialübertragungsrate > 65 %
- perfekte Ergonomie, optimale Schwerpunkt- und geringe Abzugskräfte für ermüdungsarmes Arbeiten
- selbstnachstellende Nadelabdichtung
- Spritzmenge, Rund- und Breitstrahl stufenlos regelbar
- für Beispritz- und Ausnebelungsarbeiten stufenlos verstellbare Luftmenge durch integriertes Pressluftmikrometer
- QCC-Patentverschluss für schnellen, sauberen Becherwechsel

Komplett mit 0,6 l QCC-Kunststoff-Skalenbecher mit Tropfsperre, Düsensatz 1,6 mm, einsteckbarem Lacksieb, Reinigungsbürste und Werkzeug.

- Luftbedarf: ca. 275 l/min bei 2,0 bar
- Luftanschluss: 1/4" außen
- Gewicht: ca. 449 g komplett

Artikel-Nr.	Typ	VE
3110.01.6.0000	Düsensatz 1,6 mm	1



**Sata Lacksiebe**

Für Jet 1000 RP, zur Montage am Ausgang des Pistolen-Fließbechers.

Artikel-Nr.	Typ	VE
3234.0010.0000	10er-Pack	1



**Sata Düsensatz Jet 1000 B RP 1,3 mm**

1,3 mm für Rund- und Breitstrahl. Bestehend aus Luftdüse, Farbdüse und Farbnadel.

Artikel-Nr.	Typ	VE
3110.0001.0130	1,3 mm	1



**Sata QCC-Kunststoff-Skalenbecher 0,6 Liter**

Fließbecher 0,6 l mit QCC-Patentverschluss, Tropfsperre und Skala. Für Sata Spritzpistolen mit QCC-Anschluss.

Artikel-Nr.	Typ	VE
3299.0015.0000	0,6 Liter	1



**Lack-Bechersieb**

Lösemittelfest und fusselfrei, zum Einlegen in den Fließbecher. Feinheitegrad: ca. 210 Mikron.

Artikel-Nr.	Typ	VE
3412.0000.0000	20er-Pack	1



**Reinigungs-Set, 17-teilig**

Für die Spritzpistolenreinigung. 17-teilig, mit Reinigungsbürsten und -nadeln in unterschiedlichen Größen und Ausführungen.

Artikel-Nr.	Typ	VE
3280.0017.0000	17-teilig	1



**Sata Abstrahlpistole**

Zum Entrosten, Entgraten, Mattieren und Aufrauen. Für metallisch rein gestrahlten Armierungsstahl kleinerer Flächen in der Betonsanierung. Empfohlene Strahlkörnung: 0,1–0,6 mm.

- Gewicht: ca. 960 g
- Luftverbrauch: ca. 250 l/min bei 5–6 bar
- Komplett mit:
  - Strahlmittel-Hängebecher mit Schnellverschluss für 1 l Inhalt
  - Strahlrohr mit Hartmetalleinsatz 6 mm Ø

Artikel-Nr.	VE
3282.0000.0000	1



**Beflockungspistole**

Zum Spritzen von Trockenchips bis zu 5 mm.

- mit Ansaugschlauch, ca. 120 cm lang
- Luftverbrauch: ca. 220 l/min bei 2–3 bar
- Luftanschluss: Einstecknippel R 1/4"
- Gewicht: ca. 520 g

Artikel-Nr.	VE
3228.0000.0000	1





**Wagner FinishControl 3500 Spritzsystem**

Professionelles Einstiegs-Niederdruck-Spritzsystem mit XVLP-Technik. Für lösemittel- und wasserbasierte Lacke, besonders in Kombination mit Brillux Hydro-PU-XSpray Filler 2220, Hydro-PU-XSpray Isoprimer 2243 und Hydro-PU-XSpray Seidenmattlack 2288. Durch verschiedene FrontEnds (Zubehör) auch für die Verarbeitung von Lasuren, Dispersionen etc. geeignet.

- optimal für kleine/mittlere Objekte bis ca. 30 m<sup>2</sup>
- Click & Paint System für schnelle Farbwechsel und bequeme Reinigung durch einfaches Trennen des materialführenden FrontEnds von der Pistole
- serienmäßig mit neuartiger, ovaler Visco-Schlitzdüse für höherviskose, wasserbasierte Spritzlackqualitäten
- mit Material- und Luftmengenregulierung und Spritzstrahl- und Breiteneinstellung horizontal und vertikal
- für Überkopparbeiten ist das Ansaugrohr um 360° stufenlos einstellbar
- Leistungsaufnahme: 230 V/700 W
- Zerstäubungsleistung: 220 W
- Gewicht: ca. 2,3 kg

Spritzsystem komplett bestehend aus:

- FinishControl Pistole
- FrontEnd StandardSpray und 1-l-Edelstahl-Hängebecher
- Einfülltrichter
- Reinigungsbürste

**Artikel-Nr.**

3322.3500.0000

**VE**  
1

**Wagner FinishControl 5000 Spritzsystem**

Professionelles und leistungsstarkes Niederdruck-Spritzsystem mit XVLP-Technik. Für lösemittel- und wasserbasierte Lacke, besonders in Kombination mit Brillux Hydro-PU-XSpray Filler 2220 und Hydro-PU-XSpray Seidenmattlack 2288. Durch verschiedene FrontEnds (Zubehör) auch für die Verarbeitung von Lasuren, Dispersionen etc. geeignet.

- optimal für kleine und mittlere Objekte bis ca. 50 m<sup>2</sup>
- Click & Paint System für schnelle Farbwechsel und bequeme Reinigung durch einfaches Trennen des materialführenden FrontEnds von der Pistole
- serienmäßig mit neuartiger, ovaler Visco-Schlitzdüse für hohe Arbeitsgeschwindigkeit auch bei höherviskosen, wasserbasierten Spritzlackqualitäten
- alle Einstellungen wie die Material- und Luftmengenregulierung, die Spritzstrahl- und Breiteneinstellung horizontal und vertikal sowie die Ein- und Ausschaltautomatik der Turbine erfolgen bedienungsfreundlich an der Pistole
- für Überkopparbeiten ist das Ansaugrohr um 360° stufenlos einstellbar
- Leistungsaufnahme: 230 V/1.400 W
- Zerstäubungsleistung: 300 W
- Gewicht: ca. 8,0 kg

Spritzsystem komplett bestehend aus:

- FinishControl Pistole mit 5 m Luftschlauch
- FrontEnd StandardSpray und 1-l-Edelstahl-Hängebecher
- Hochleistungs-Turbine
- Einfülltrichter
- Reinigungsbürste

**Artikel-Nr.**

3333.5000.0000

**VE**  
1



**VE**  
1

**Luftfilter FC 5000**

Luftfilter für die Turbine des Wagner XVLP-Spritzsystems FinishControl 5000 als Ersatz. 3er-Pack.

**Artikel-Nr.**

3333.0040.0000

**VE**

1



**Luftfilter FC 3500**

Luftfilter für das Spritzsystem FinishControl 3500 als Ersatz. 3er-Pack.

**Artikel-Nr.**

3322.0040.0000

**Typ**

FC 3500

**VE**

1





**Düsendichtung XVLV**

Düsendichtung für das Wagner Niederdruck-Spritzsystem FinishControl als Ersatz bei Verschleiß.

**Artikel-Nr.**  
3333.0010.0000

**VE**  
1



**Wagner XVLV FrontEnd, weiß WallSpray Dispersion**

WallSpray FrontEnd zur Verarbeitung von Dispersionen mit der FinishControl 3500 oder 5000. Für schnelle Farbwechsel und bequeme Reinigung durch einfaches Trennen des materialführenden Spritzaufsatzes von der Pistole. Serienmäßig mit neuartiger, ovaler Visco-Schlitzdüse und 1,4-l-Materialbehälter. Optimal für die Dispersionsbeschichtung kleinerer, strukturierter Oberflächen wie z. B. Zierprofilen.

**Artikel-Nr.**  
3333.0200.0000

**VE**  
1



**Wagner XVLV FrontEnd, gelb StandardSpray**

StandardSpray FrontEnd zum Einsatz mit den Spritzgeräten FinishControl 3500 und 5000. Für schnelle Farbwechsel und bequeme Reinigung durch einfaches Trennen des materialführenden Spritzaufsatzes von der Pistole. Serienmäßig mit neuartiger, ovaler Visco-Schlitzdüse für hohe Arbeitsgeschwindigkeit auch bei höherviskosen, wasserbasierten Spritzlackqualitäten.

**Artikel-Nr.**  
3333.0100.0000

**VE**  
1



**Service-Set XVLV**

Service-Set für die FrontEnds des Wagner Niederdruck-Spritzsystems FinishControl als Ersatz bei Verschleiß.

Bestehend aus: Belüftungsschlauch, Ventildeckel und Membran.

**Artikel-Nr.**  
3333.0050.0000

**VE**  
1



**Behälterdichtung XVLV**

Behälterdichtung für das Wagner Niederdruck-Spritzsystem FinishControl als Ersatz bei Verschleiß.

**Artikel-Nr.**  
3333.0020.0000

**VE**  
1



**Steigrohr XVLV StandardSpray**

Steigrohr für das FrontEnd StandardSpray (gelb) des Wagner Niederdruck-Spritzsystems FinishControl als Ersatz bei Verschleiß.

**Artikel-Nr.**  
3333.0025.0000

**VE**  
1



**Steigrohrfilter XVLV fein, rot**

Steigrohrfilter fein, rot, für die FrontEnds (nicht für WallSpray) des Wagner XVLV-Spritzsystems FinishControl als Ersatz bei Verschleiß. 5er-Pack.

**Artikel-Nr.**  
3333.0030.0000

**VE**  
1



**Steigrohrfilter XVLV grob, weiß**

Steigrohrfilter grob, weiß, für die FrontEnds (nicht für WallSpray) des Wagner XVLV-Spritzsystems FinishControl als Ersatz bei Verschleiß. 5er-Pack.

**Artikel-Nr.**  
3333.0035.0000

**VE**  
1



**Zubehör-Systainer XVLV**

Zubehör-Set mit XVLV FrontEnd, gelb StandardSpray und diversen Zubehör- und Ersatzteilen wie: Düsendichtung, Behälterdichtung, Service-Set, Steigrohr, Steigrohrfilter fein (rot) und grob (weiß) und Reinigungs-Set.

**Artikel-Nr.**  
3333.0060.0000

**VE**  
1







**Wagner Airless-Spraypack-Lack SF 23 Plus Select**

Vielseitige Langhub-Membran-Airlessanlage zum Spritzen von Lacken und Dispersionen in Airless-Technik.

- mit QLS-Langhub-Membrantechnologie und äußerst widerstandsfähigem Pumpenkopf
- bedienungsfreundlicher Einlassventildücker und Multifunktionsschalter der Ein-/Ausschalten des Gerätes unter Druck verhindert
- wartungsfreundlich durch leichten und direkten Zugriff auf Einlass- und Auslassventil
- 230 V Steckdose zum Anschluss weiterer Geräte (Max. 1.500 W)
- 230 V/1,3 kW
- stufenlos einstellbarer Spritzdruck
- Betriebsüberdruck: max. 250 bar
- maximale Fördermenge: 2,6 l/min
- Düsengröße: max. 0,023"
- Gewicht: ca. 29 kg
- Maße: ca. 562 x 510 x 367 mm

Spritzfertige Spraypackausstattung mit:

- Grundgerät auf Wagen mit Manometer, Druckregulierventil, Multifunktionsschalter
- Oberbehältergarnitur 5 Liter
- HD-Schlauch NW 3, 270 bar, 7,5 m, Anschlüsse 1/4"
- Airless-Pistole AG 14
- Düsenhalter TradeTip 3
- TradeTip 3 FineFinish Düse 410

**Artikel-Nr.**  
3444.2000.0000



**Wagner AirCoat-Spraypack-Lack SF 23 Plus Select**

Vielseitige Langhub-Membran-AirCoatanlage zum Spritzen von Lacken in AirCoat-Technik.

- mit QLS-Langhub-Membrantechnologie und äußerst widerstandsfähigem Pumpenkopf
- bedienungsfreundlicher Einlassventildücker und Multifunktionsschalter der Ein-/Ausschalten des Gerätes unter Druck verhindert
- wartungsfreundlich durch leichten und direkten Zugriff auf Einlass- und Auslassventil
- 230 V Steckdose zum Anschluss weiterer Geräte (Max. 1.500 W).
- 230 V/1,3 kW
- stufenlos einstellbarer Spritzdruck
- Betriebsüberdruck: max. 250 bar
- maximale Fördermenge: 2,6 l/min.
- Düsengröße: max. 0,023"
- Gewicht: ca. 29 kg
- Maße: ca. 562 x 510 x 367 mm

Spritzfertige Spraypackausstattung mit:

- Grundgerät auf Wagen mit Manometer, Druckregulierventil, Multifunktionsschalter
- Oberbehältergarnitur 5 Liter
- HD Doppelschlauch; Material DN3; max. 27 Mpa; Luft DN 6; 1/4"; 7,5m
- AirCoat-Pistole AC 4500; blaue Luftkappe + Halter
- Düse AC 3000 11/40
- AirCoat Regler Anbausatz

**Artikel-Nr.**  
3444.4000.0000

**VE**  
1

**Wagner Airless-Spraypack-Dispersion SF 23 Plus Select**

Vielseitige Langhub-Membran-Airlessanlage zum Spritzen von Dispersionsfarben und Lacken (optional) für kleine bis mittlere Objektgrößen. Mit QLS-Langhub-Membrantechnologie und äußerst widerstandsfähigem Pumpenkopf. Bedienungsfreundlicher Einlassventildücker und Multifunktionsschalter, der das Ein-/Ausschalten des Gerätes unter Druck verhindert.

- 230 V Steckdose zum Anschluss weiterer Geräte (max. 1.500 W)
  - stufenlos einstellbarer Spritzdruck
  - Leistungsaufnahme: 230 V/1,3 kW
  - Betriebsüberdruck: max. 250 bar
  - max. Fördermenge: 2,6 l/min
  - Düsengröße: max. 0,023"
  - Gewicht: ca. 29 kg
  - Maße: ca. 562 x 510 x 367 mm
- Spritzfertige Spraypackausstattung mit:
- Grundgerät auf Wagen mit Manometer, Druckregulierventil, Multifunktionsschalter
  - Ansaugsystem SF 23 Plus Select, flexibel
  - HD-Schlauch NW 6, 270 bar, 15 m, Anschlüsse 1/4"
  - Airless-Pistole AG 14
  - Düsenhalter TradeTip 3
  - 2SpeedTip Düse D10 111/419

**Artikel-Nr.**  
3444.3000.0000

**VE**  
1

**VE**  
1





### Wagner Airless-Spraypack-Dispersion SF 31

Vielseitige und leistungsstarke Membran-Airlessanlage mit hoher Förderleistung für großflächige Dispersionsaufträge und hoch viskose oder abrasive Medien. Zur Verarbeitung von Lacken, Lasuren, Grundierungen, Füllern, Primern, Gewebekleber, Dickbeschichtungen, Innen- und Außendispersionsfarben, Flammenschutz oder Bitumen.

- bedienungsfreundlicher Einlassventilrück- und Multifunktionsschalter, der Ein-/ Ausschalten des Gerätes unter Druck verhindert
- wartungsarm durch halbierte Hubfrequenz
- 230 V Steckdose zum Anschluss weiterer Geräte (max 1.500 W)
- Nennaufnahme: 230 V/1,7 kW
- stufenlos einstellbarer Spritzdruck
- Betriebsüberdruck: max. 250 bar
- maximale Fördermenge: 3,5 l/min
- Düsengröße: max. 0,031"
- Gewicht: ca. 43 kg
- Maße: ca. 850 x 480 x 650 mm

Spritzfertige Spraypackausstattung mit:

- Grundgerät auf Wagen mit Manometer, Druckregulierventil, Multifunktionsschalter
- QuickClean Ansaugsystem
- HD-Schlauch NW 6, 270 bar, 15 m, Anschlüsse 1/4"
- Airless-Pistole AG 14
- Düsenhalter TradeTip 3
- 2SpeedTip Düse D20 115/421

**Artikel-Nr.**  
3416.0203.0000

**VE**  
1

### Wagner Airless-Spraypack PS 3.34 Dispersion

Leistungsstarke Airless-Kolbenpumpe zum Verarbeiten von Grundierungen, Füllern, Primern und Dispersionsfarben, Gewebekleber, Korrosions- und Flammenschutz sowie Bitumen.

- für große Renovierungs- und Neubauprojekte mit Objektgrößen > ca. 800 m<sup>2</sup>
- gleichzeitiges Arbeiten mit zwei Arbeitsanschlüssen (Zubehör) möglich. Mit LED-Anzeigesystem und elektronischer Steuerung zur Regelung sämtlicher Gerätefunktionen
- digitale Anzeige von Druck- und Verbrauchsdaten
- Deadband-Steuerung zur automatischen Regulierung des Spritzdrucks
- wartungsfreier, bürstenloser Motor
- SlowMotion-Funktion für eine automatische Anpassung der Motordrehzahl an den jeweiligen Druck
- Frequent-Clean-System für schnelle und gründliche Reinigung
- integrierter Service-Port zum Auslesen gespeicherter Gerätedaten
- langlebige Farbstufe
- selbstnachstellende Packungen
- automatischer Kolbenöler
- Kolben und Kugelventile aus Edelstahl
- Leistungsaufnahme: 230 V/1,95 kW
- stufenlos einstellbarer Spritzdruck
- Betriebsüberdruck: max. 230 bar
- Fördermenge: max. 4,5 l/min.
- maximale Düsengröße: 0,034"
- Gewicht: ca. 43,0 kg

Spritzfertige Spraypackausstattung mit:

- Grundgerät auf Wagen, HD-Filter und Manometer
- Ansaugsystem
- HD-Schlauch NW 6, 270 bar, 15 m, Anschlüsse 1/4"
- Airlesspistole AG 14
- Düsenhalter TradeTip 3
- 2SpeedTip Düse D20 115/421

**Artikel-Nr.**  
3131.0000.0000

**VE**  
1





**Wagner HeavyCoat Spraypack HC 950 E SSP**

HeavyCoat-Hochleistungs-Kolbenpumpe für rationelle Airlessverarbeitung besonders bei Großobjekten.

- starke Förderleistung durch Hydraulik-Prinzip, dadurch verbesserte Ansaugleistung bei der Verarbeitung von hochviskosen Materialien
- Laufflächen von Zylinder und Kolbenstange durch widerstandsfähige Hartchromschicht beständig gegen aggressive und abrasive Materialien
- ausgestattet mit SSP-System (Special Spray Power) zum pulsations- und störungsfreien Verarbeiten von extrem viskosen Materialien
- für Grundierungen, Wand- und Fassadenfarben z. B. Dispersions-, Silikat-, Siliconharz-, Polymerisatharzfarben, Armierungs-, Roll- und Gewebekleber, rissüberbrückende Beschichtungen, Flammschutz, Dachbeschichtungen, Korrosionsschutz und Airless-Spritzspachtel
- für die Verarbeitung von Sackware ist ein Spachtelbehälter und eine Sackmangel erhältlich
- stufenlos regelbarer Spritzdruck
- elektronische Druckregelung schaltet bei geschlossener Pistole und erreichtem Druck ab, automatisches Einschalten, wenn der Druck auf einen Minimalwert fällt
- Baustellengerecht ausgestattet mit:
  - schwenkbarer Pumpe für einfache Verarbeitung aus dem Originalgebinde
  - Grundgerät auf Wagen inkl. SSP-System Edelstahl, HD-Filter und Manometer
  - Leistungsaufnahme: 230 V/3,6 kW
  - Betriebsüberdruck: max. 250 bar
  - Maximale Fördermenge: 6,6 l/min
  - Düsengröße: max. 0,052"
  - Gewicht: ca. 84 kg
  - Maße: ca. 1.100 x 800 x 950 mm
- Spritzfertig ausgestattet mit:
  - HD-Schlauch 1/2", 250 bar, 15 m
  - Doppelstutzen (Schlauchverbinder) 1/2" x 3/8"
  - Schlauchpeitsche 3/8", 250 bar, 2,5 m
  - Übergangsstutzen zur Pistole 3/8" a x 1/4" i
  - Airless-Pistole AG 14
  - TradeTip 3 Düsenhalter
  - 2SpeedTip Düse S20 243/539

**Artikel-Nr.**  
3482.1000.0000

**VE** 1  
**Großmengenbehälter HC 100 I**  
Zur schnellen, direkten Montage an HeavyCoat 950 E-SSP. Für die Verarbeitung von Airless-Spritzspachtel. Komplett mit Sackauflage, Auspresswalze und Anschlussgarnitur für HC 950 E-SSP. Fassungsvermögen ca.: 100 l.

**Artikel-Nr.** 3356.0005.0000 **VE** 1



**TempSpray Heizschlauchsystem H 126 Basiseinheit**

Heizschlauchsystem zum Anschluss an Airless-Geräte. Für eine Verringerung der Materialviskosität ohne Verdünnungszugabe zur Erzielung eines geringeren Spritzdrucks und einem verbesserten Materialauftrag.

- stufenlose Temperierung des Spritzgutes zwischen 20 °C und 60 °C – Heizleistung: 600 W
  - Netzkabel 4 m
- Komplett mit Steuereinheit mit Digitalanzeige und Edelstahl-Heizschlauch, NW 6, 10 m, Anschluss 1/4".

**Artikel-Nr.** 3293.0000.0000 **VE** 1



**Anschlussadapter ProSpray PS 3.25 bis 3.34**

Adapter zum Anschluss des Containersaugsystems 1,4 m - 2°C (Art.-Nr.: 3293.0014.0000) an ProSpray-Geräte 3.25 bis 3.34.

**Artikel-Nr.** 3293.0013.0000 **VE** 1



**Adapter G- auf F-Gewinde**

Adapter G- auf F-Gewinde (l=7/8" x A=11/16") für Airless-Pistolen und -Zubehör.

**Artikel-Nr.** 3336.0100.0002 **VE** 1





**AirCoat-HD-Doppelschlauch 7,5 m**

AirCoat-HD-Schlauchpaket mit Materialschlauch NW3 und Luftschlauch NW6. Komplett mit Anschlüssen 1/4" Innengewinde, 7,5 m lang.

**Artikel-Nr.** **VE**  
3337.07,5.0275 1



**Containeransaugsystem HeavyCoat**

Für den Anschluss an HeavyCoat Kolbenpumpen. Mit 2"C-Kupplungen, vakuumfestem Ansaugschlauch und -rohr für den Geräteanschluss.

**Artikel-Nr.** **VE**  
3293.0020.0000 1



**Ansaugsystem, flexibel**

Mit Siebglücke, vakuumfestem Ansaugschlauch, Rücklaufschlauch und Geräteanschlüssen 90°. Für Gerätereihe SuperFinish. Länge: ca. 80 cm.

**Artikel-Nr.** **VE**  
3301.0001.0000 1

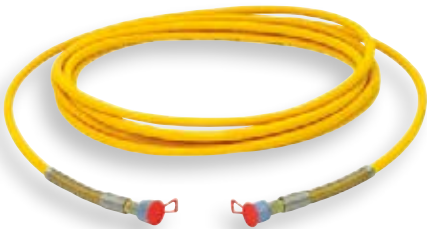

**Airless-HD-Schläuche**

Airless-Hochdruckschläuche, je nach Verwendung mit Nennweiten von 3 mm (Lack), 6 mm (Dispersion) oder 13 mm (Spachtelmassen) und Schlauchlängen von 7,5 m oder 15 m.

- komplett mit Anschlüssen 1/4" oder 1/2" Innengewinde
- bei Verwendung von Materialschläuchen mit Anschluss-Gewinden M16x1,5 bitte entsprechende Doppelstutzen oder Adapter (auf Anfrage) mitbestellen

<b>Artikel-Nr.</b>	<b>Typ</b>	<b>VE</b>
3337.0015.0020	1/2" Spachtelmasse	1
3337.0015.0271	1/4" Dispersion	1
3337.07,5.0271	1/4" Lack	1



**Containeransaugsystem 1,4 m - 2"C**

Für den Anschluss an die Geräteereihen SuperFinish und ProSpray. Für die ProSpray-Geräte 3.25-3.34 wird zusätzlich der Anschlussadapter 3293.0013.0000 benötigt. Mit 2"C-Kupplung, vakuumfestem Ansaugschlauch und Geräteanschluss 90°.

**Artikel-Nr.** **VE**  
3293.0014.0000 1



**Spachtelansaugrohr HeavyCoat**

Ansaugrohr für HeavyCoat-Kolbenpumpen mit SSP-Ausstattung. Für optimierte Materialansaugung von Airless-Spachtelmassen aus Großgebinden z. B. Baustellenkübeln. Wird gegen den im Standardlieferungsumfang der Maschine enthaltenen Ansaugstutzen ausgetauscht.

**Artikel-Nr.** **VE**  
3293.0050.0000 1



**Airless-HD-Schlauchpeitsche 1 m**

Airless-HD-Schlauchpeitsche zur Vereinfachung des Handlings beim Arbeiten mit Dispersionsschläuchen NW6.

- Nennweite: 4 mm, 1 m lang
- komplett mit Anschlüssen 1/4" Innengewinde

**Artikel-Nr.** **VE**  
3337.0002.0000 1



**Doppelstutzen-Verbindung**

- Doppelstutzen 1/4", für Innengewinde 1/4". Zum Verbinden von Airless-HD-Schläuchen NW4 und NW6 mit Anschlussgewinde 1/4".
- Doppelstutzen 1/2", für Innengewinde 1/2". Zum Verbinden von Airless-HD-Schläuchen NW 13 mit Anschlussgewinde 1/2".

<b>Artikel-Nr.</b>	<b>Typ</b>	<b>VE</b>
3337.0004.0000	1/4" x 1/4"	1
3337.0009.0000	1/2" x 1/2"	1



**Oberbehältergarnitur 5 Liter**

Zur Verarbeitung von kleineren Lackmengen.

- Anschluss: M36x2, passend für Geräteereihen Finish (nicht F 230) und SuperFinish
- komplett mit Deckel und Rücklaufschlauch

**Artikel-Nr.** **Typ** **VE**  
3288.0005.0000 5 Liter 1





**TradeTip 3 Standard-Düse**

Airless-Wendedüse zum Einsatz in Düsenhalter TradeTip 2 und TradeTip 3. Komplett mit Doppeldichtung und passendem Einsteckfilter. Langlebig und reinigungsfreundlich. Mit verschleißreduzierender Düsenbohrung und Hartmetalllegierung.

- Düse 407: für Multi-Protect 800
- Düse 419: für Rostschutz, Dispersion
- Düse 421: für Dispersion, Flammenschutz
- Düse 425: für Dispersion nebelarm innen
- Düse 427: für Dispersion nebelarm außen
- Düse 235: für Spritzspachtel
- Düse 435: für Spritzspachtel

Artikel-Nr.	Typ	VE
3336.0003.0407	407 gelb	1
3336.0003.0419	419 gelb	1
3336.0003.0421	421 gelb	1
3336.0003.0425	425 gelb	1
3336.0003.0427	427 gelb	1
3336.0003.0235	235 gelb	1
3336.0003.0435	435 gelb	1



**Airless-Pistole AG 14, F-Gewinde, 1/4"**

Hochleistungs-Airless-Pistole für Lacke, Füller, Dispersionen, Spachtelmassen etc.

- vergrößerte Materialdurchlässe für die Verarbeitung auch höher viskoser Materialien.
- Alle farbführenden Teile aus Edelstahl.
- druckfest bis 250 bar
- extrem leichte Abzugs- und Haltekraft, Aufnahme für Einsteckfilter im Pistolengriff
- komplett mit Düsenhalter TradeTip 3 und TradeTip 3 Düse 521

Artikel-Nr.	VE
3335.0014.0000	1



**TradeTip 3 FineFinish-Düse**

Airless-Wendedüse zum Lackieren. Für feine Zerstäubung auch in niedrigen Druckbereichen. Zum Einsatz in Düsenhalter TradeTip 2 und TradeTip 3. Mit verschleißreduzierender Düsenbohrung und Hartmetalllegierung. Langlebig und reinigungsfreundlich. Komplett mit Doppeldichtung und passendem Einsteckfilter.

Artikel-Nr.	Typ	VE
3336.0030.0208	208 lila	1
3336.0030.0210	210 lila	1
3336.0030.0212	212 lila	1
3336.0030.0310	310 lila	1
3336.0030.0408	408 lila	1
3336.0030.0410	410 lila	1
3336.0030.0412	412 lila	1



**Düsenhalter TradeTip 3**

Innovativer Düsenhalter mit Vertiefungen an der Innenseite für reduzierte Luftverwirbelungen und ein perfektes Finish. Der extra breite Winkel vermeidet Farbablagerungen am Halter.

- für TradeTip 2 und TradeTip 3 Wendedüsen
- Strahlebene horizontal und vertikal einstellbar
- passend für alle Airless-Pistolen mit F-Gewinde 11/16"

Artikel-Nr.	Typ	VE
3336.0003.0000	TradeTip 3	1



**Airless-Düsenverlängerung**

Für einfaches Handling bei z. B. nebelarmen Spritzarbeiten. Starr, 15 cm oder 30 cm. Mit TradeTip 3 Düsenhalter, ohne Düse.

Artikel-Nr.	Typ	VE
3336.0100.0015	15 cm	1
3336.0100.0030	30 cm	1



**HEA ProTip Düse**

Langlebige, reinigungsfreundliche Airless-Wendedüse mit verschleißreduzierender Düsenbohrung und Hartmetalllegierung zum Spritzen von Dispersionen.

Weich auslaufender Airless-Spritzstrahl für perfekte Deckkraft und ein streifenfreies Finish. Komplett mit Pistolenfilter und Doppeldichtung.

Artikel-Nr.	Typ	VE
3336.0005.0515	515 grün	1
3336.0005.0517	517 grün	1
3336.0005.0519	519 grün	1



**Sprengelstrukturset**

Für Airless-Pistolen. Durch Druckluftzufuhr Sprengelkeffekt für den Auftrag von Airless-Spachtelmassen oder Akustikrenovierfarbe ELF 932.

Bestehend aus:

- Spritzkopf mit TradeTip-Düse 535
- Düsensatz 4, 6, 8, 10 mm
- Düsenreinigungsnadel
- Luftschlauch 15 m mit Kugelhahn

Artikel-Nr.	VE
3293.0012.0000	1



**Einsteckfilter**

Zum Einsatz in Airless/AirCoat-Pistolen. Für AG 08/AG 14/AC 4600.

- für Lacke: Einsteckfilter, rot – fein
- für Dispersionen: Einsteckfilter, weiß – mittel
- für Eisenglimmer: Einsteckfilter, grün – grob

Artikel-Nr.	Typ	VE
3335.0001.0001	rot, für Lack	10
3335.0001.0002	weiß, für Dispersion	10
3335.0001.0003	grün, für Eisenglimmer	10





**IR-Ersatzwalze gepolstert 20 mm Flor**  
Ersatzwalze für Innengespeistes Rollsystem IR 100, Florhöhe 20 mm.  
**Artikel-Nr.** 3378.0003.0002 **VE** 1



**Inline Roller komplett IR 100**  
Innengespeistes Rollsystem zum Verarbeiten aller rollbaren Materialien, lösemittelhaltig und lösemittelfrei. Das Beschichtungsmaterial wird durch eine Airless-Membran- oder Kolbenpumpe vom Gebinde in die Walze gefördert.  
Inline Roller IR 100 komplett bestehend aus:  
■ Doppelstutzen  
■ HD-Schlauch NW 4, 7,5 m  
■ Dosiergriffstück  
■ Verlängerung 0,5 m  
■ Rollerbügel, Farbverteiler, Farbwalze gep. 13 mm  
■ Schlauchhaken  
**Artikel-Nr.** 3378.0001.0000 **VE** 1



**IR-Teleskopverlängerung 60-100 cm**  
Verlängerungsstück für Inline Roller IR 100, von 60 cm auf 100 cm ausziehbar.  
**Artikel-Nr.** 3378.0010.0100 **VE** 1

**AirCoat-Pistole AC 4600 Professional**  
Anwenderfreundliche AirCoat-Pistole mit weichem Spritzstrahl für anspruchsvolle Lackierarbeiten mit perfektem Oberflächenfinish.  
■ druckfest bis 250 bar  
■ maximaler Lufteingangsdruck: 8 bar  
■ stufenlose Luft- und Strahlbreiteneinstellung  
■ werkzeuglos wechselbarer Pistolenfilter  
Komplett mit Düsenhalter und blauer Luftkappe zur Verarbeitung wasserbasierter Lacke, ohne Düse.  
Für optimale Ergebnisse wird beim Einsatz von lösemittelbasierten Lacken die rote Luftkappe 3336.0300 (Zubehör) benötigt.  
**Artikel-Nr.** 3335.0030.0000 **VE** 1



**AirCoat Düse**  
Flachstrahldüse zum Einsatz in AirCoat-Pistole AC 4600 Professional, zur Verarbeitung wasser- und lösemittelbasierter Lacke. Düsendurchmesser und Spritzwinkel siehe Tabelle.  
AirCoat Düse 07.20: für Lacke lösemittelbasiert  
AirCoat Düse 07.40: für Lacke lösemittelbasiert  
AirCoat Düse 09.20: für Lacke lösemittelbasiert/wasserbasiert  
AirCoat Düse 09.40: für Lacke lösemittelbasiert/wasserbasiert  
AirCoat Düse 11.20: für Lacke lösemittelbasiert/wasserbasiert  
AirCoat Düse 11.40: für Lacke lösemittelbasiert/wasserbasiert  
AirCoat Düse 13.20: für Lacke wasserbasiert  
AirCoat Düse 13.40: für Lacke wasserbasiert

Artikel-Nr.	Typ	VE
3336.0300.0720	07.20 AC lb	1
3336.0300.0740	07.40 AC lb	1
3336.0300.0920	09.20 AC lb/wb	1
3336.0300.0940	09.40 AC lb/wb	1
3336.0300.1120	11.20 AC lb/wb	1
3336.0300.1140	11.40 AC lb/wb	1
3336.0300.1320	13.20 AC wb	1
3336.0300.1340	13.40 AC wb	1



**AirCoat Luftkappe**  
Luftkappe für AirCoat-Pistole AC 4600 Professional.  
■ blau: zur optimalen Verarbeitung wasserbasierter Lacke.  
■ rot: zur optimalen Verarbeitung lösemittelbasierter Lacke.  
**Artikel-Nr.** **Typ** **VE**  
3336.0400.0000 blau 1  
3336.0300.0000 rot 1

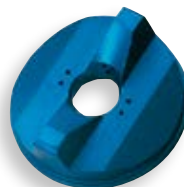



**TipClean-Reinigungsset 200 ml**

Aufbewahrungs- und Reinigungsset mit 200 ml Spezialreiniger für Airless-Düsen.

**Artikel-Nr.** 3336.0020.0000 **VE** 24



**EasyClean Reinigungs- und Konservierungsmittel**

Zur gründlichen Reinigung aller farbführenden Teile bei Farbspritzgeräten und für den optimalen Schutz vor Korrosion sowie vorzeitigem Verschleiß. 1-l-Flasche.

**Artikel-Nr.** 3288.0001.0000 **VE** 6



**EasyGlide Spezialöl**

Trennöl zum Einsatz bei Kolbenpumpen, verhindert einen erhöhten Verschleiß der Packungen. 118-ml-Flasche.

**Artikel-Nr.** 3293.0118.0000 **VE** 1

**Hydrauliköl Divinol**

Hydrauliköl für Membranpumpen.  
■ 1 Liter

**Artikel-Nr.** 3336.0001.0001 **VE** 1



**Easyline Edge® Markierungssystem**

Linien-Markierungssystem für die Markierung von Industrieböden, Verkaufs- und Lagerhäusern, Parkplätzen und -häusern, Spiel- und Sportplätzen. Applikator komplett mit Batterie Typ AA (LR6) und Radmasken in Aufbewahrungsbox.

- mit patentiertem Luftstromsystem für randscharfe Linien
- Linienbreiten wahlweise in 50 mm, 75 mm und 100 mm
- Räder für randnahes Markieren verstellbar
- Griff aus Aluminium, kann in Länge und Winkel den individuellen Bedürfnissen angepasst und für den Transport demontiert werden.
- Gewicht: ca. 6 kg

**Artikel-Nr.** 1858.0000.0000 **Typ** Markierungssystem **VE** 1



**Easyline Edge® Farbkartusche**

Linienmarkierungsfarbe für dauerhafte Markierungen.

- speziell einsetzbar für das Easyline Edge® Markierungssystem
- schnell trocknend und verschleißfest
- verkehrsbeständige Epoxydharzfarbe mit hervorragender Deckkraft
- widerstandsfähig gegen die gebräuchlichsten Chemikalien z. B. Öl, Benzin, Diesel, Reinigungsmittel etc.
- ohne Bleizusatz und chlorierte Lösemittel
- Inhalt: 750 ml je Dose, ausreichend für ca. 75–110 m bei 50 mm Linienbreite.

**Artikel-Nr.** 1858.0750.1023 **Typ** gelb Ral 1023 **VE** 6  
 1858.0750.9016 **Typ** weiß Ral 9016 **VE** 6



**Materialschlauch transparent**

Ø 6 mm/10 m

Materialschlauch für Sprühgerät P8, 10 m lang mit Schnellkupplungen. Zum Anschluss an Druckanschluss oder für Schlauchverlängerungen. Für lösemittelfreie Materialien.

**Artikel-Nr.** 1395.0020.0000 **VE** 1



**Sprühgerät P 8**

Sprüh- und Flutgerät für zeitsparendes Verarbeiten von dünnflüssigen Materialien wie Grundierungen, Imprägnierungen, Hydrophobierungen etc.

- gleichzeitiges Arbeiten mit zwei Arbeitsanschlüssen (Zubehör) möglich.

Komplett mit:

- Koffer
- je 1,5 m Ansaug- und Rücklaufschlauch mit Ansaugsieb
- 10 m Materialschlauch 6/3 mm mit Schnellkupplung
- Lanzensprühpistole 50 cm lang mit stufenloser Druckregelung und Breitstrahldüse 80°
- Doppelmembranpumpe:
  - Nennaufnahme: 230V/0,18 kW
  - Druckregelung: stufenlos bis 8 bar
  - Fördermenge: bis 10 l/min, je nach Medium
  - Förderhöhe: bis ca. 70 m
  - Materialansaugung: bis ca. 7,5 m
  - Maße: ca. 380 x 300 x 280 mm
  - Gewicht: ca. 10 kg

**Artikel-Nr.**  
1087.0000.0000

**VE**  
1

**Profi-Info zu Sprühgerät P 8**

Dieses Sprühgerät kann durch Anschluss eines zweiten Arbeitsplatzes noch rationeller zum Sprühen eingesetzt werden. Hierfür wird als Zusatzausstattung benötigt:  
 1395.0000.0000 Druckanschluss  
 1395.0020.0000 Materialschlauch 10 m lang, 6/3 mm  
 1395.0003.0000 Lanzensprühpistole komplett

**Druckanschluss P 8**

Für Anschluss eines zweiten Arbeitsplatzes oder als Ersatz. Ca. 15 cm lang, kpl. mit Kupplung. Für Sprühgerät P 8.

**Artikel-Nr.**  
1395.0001.0000

**VE**  
1



**Lanzensprühpistole für P 8**

Für Sprühgerät P 8.

- 50 cm lang
- komplett mit stufenloser Druckregelung und Breitstrahldüse 8004 – 80°

**Artikel-Nr.**  
1395.0003.0000

**VE**  
1



**Wechsellanzenset, 2-teilig für P 8**

Zum Anschluss an Sprühpistole für einfachen und schnellen Austausch, je nach Einsatz und der zu verarbeitenden Medien.

- zwei Sprühlanzen, ca. 45 cm lang
- Lanze mit Flutdüse TK 7,5 – rot: Zum Fluten von Imprägnier- und Hydrophobiermitteln
- Lanze mit Hohlkegeldüse TX 3 – gelb: Zum Sprühen von Holzlasuren

**Artikel-Nr.**  
1395.0009.0000

**VE**  
1



**Sprühlanze Primer Drucksprühgerät**

Ersatzlanze für Primer Drucksprühgerät, 48 cm lang. Komplett mit Bogenstück, Düsenhalter, Dichtungsring und Kunststoff-Flachstrahldüse.

**Artikel-Nr.**  
1851.0048.0000

**VE**  
1



**Primer Drucksprühgerät 5 Liter**

Zum rationellen Aufbringen von dünnflüssigen Medien wie Tiefgrund, Tapetenlöser etc.

- robuster PE-Behälter, Füllinhalt: ca. 5 l
- max. Betriebsdruck: 3 bar

Komplett mit:

- großem Druckpolster aus Kunststoff
- Kunststoffpumpe
- PVC-Schlauch
- FPM-Dichtungen
- stufenlos drehbarem Kunststoff-Spritzrohr 40 cm
- Gewicht: ca. 1,8 kg

**Artikel-Nr.**  
1851.0000.0000

**VE**  
4



**Ersatzdüse Primer Drucksprühgerät**

Ersatzdüse für Primer Drucksprühgerät. Komplett mit Düsenhalter, Dichtungsring und Kunststoff-Flachstrahldüse.

**Artikel-Nr.**  
1851.0010.0000

**VE**  
1



**Breitstrahldüse für P 8**

Für Grundierungen, Reinigungsmittel, Tapetenlöser und Anlauer mit dem Sprühgerät P 8. Type 8004 / 80° aus Kunststoff.

**Artikel-Nr.**  
1395.0006.0000

**VE**  
1





**Material-Spritzsystem-Übersicht**  
Praxisanwendungen

Lacke und Lasuren	Grundierungen	Impredur Grund 835
		Haftgrund 850
		Multigrund 227
		Lacryl Allgrund 246, Isoprimer 243
		Hydro-PU-Spray Filler 2120
		Hydro-PU-XSpray Filler 2220, Hydro-PU-Xspray Isoprimer 2243
		2K-Aqua Epoxi-Sprayprimer 2375
	2K-Epoxi-Haftgrund 855	
	Weiß- und Buntlacke	Impredur Hochglanzlack 840
		Hydro-PU-Spray Seidenmattlack 2188, Hydro-PU-Spray Glanzlack 2186
Hydro-PU-Xspray Seidenmattlack 2288		
Lacryl-PU Seidenmattlack 270		
2K-PUR-Acryl Seidenglanzlack 5741		
2K-PUR-Acryl Hochglanzlack 5740		
Heizkörperlacke/ Fensterlacke	2K-Aqua Seidenmattlack 2388	
	MP-Dickschicht 229	
Lasuren und Deckfarbe	Lacryl-PU Heizkörperlack 265	
	Impredur Ventilack 822	
Effekt-Lackfarben	Dauerschutzlasur 580, Gel-Lasur 510, Flächenlasur 620, Lacryl Holzlasur 235, Lacryl-PU Holzsiegel 262 seidenmatt, Lacryl-PU Holzsiegel 264 glänzend	
	Metallic-Effektlack 670	
Spezialprodukte	Markierungsfarbe 108	
	Schultafellack 258	
Farben und Putze	Grundier- und Imprägniermittel	Lacryl Tiefgrund ELF 595, Silicon-Grundfestiger 916, Grundierkonzentrat ELF 938, Hydro-Fassadenimprägnierung 512
		Haftgrund ELF 3720, Isogrund 924, Wand-Primer ELF 3729
		Fassaden-Streichfüller 444
	Innenfarben	Nassabriebbeständigkeit Klasse 1 und 2: Sensocryl ELF 266, ELF 267, ELF 268, ELF 269, Latexfarbe ELF 992, Hochglanzlatex ELF 996
		Glemalux ELF 1000, Topp ELF 948, Superlux ELF 3000, Gletscher Weiß ELF 970, Vitalux 9000
		Nassabriebbeständigkeit Klasse 3: Dolomit ELF Trend 952, Dolomit ELF 900, Decolin ELF 955, Malerweiß ELF 956, Malerweiß Extra ELF 954, Wandfarbe ELF 971
	Spezialfarben	Latexplastik ELF 904
		Aqualoma ELF 202,
		Silikat-Innenfarbe ELF 1806, Kalisil ELF 1809
		Akustikrenovierfarbe ELF 932
Fassadenfarben	Leimfarbe ELF 58	
	Universal-Fassadenfarbe 903, Mattosil Fassadenfarbe 960, Fassadenfarbe 56, Kunststoff-Fassadenfarbe 999, Silicon-Fassadenfarbe 918, Evocryl 200	
	Top-Elastik Fassadenfarbe 380	
Voll- und Abtönf.	Silicon-Porenbetonbeschichtung 449	
	Voll- und Abtönfarbe 951	
Spachtelmassen, Flüssige Raufaser	Airless-Spachtel 1890, Airless-Spachtel leicht 1885, Spritzspachtel P 1881, Fassaden-Hand-Spachtel leicht 1883, Mineral-Leichtspachtel ELF 1886, Universal-Handspachtel ELF 1882	
	Flüssige Raufaser ELF 902, Structura ELF 914	
Putze	<b>Innenputze, organisch:</b> Innendekor ELF, Modellierputz 3637, Silikat-Klimafeinputz ELF 1808	
	<b>Außenputze, organisch:</b> Rausan, Modellierputz 919, Silcosil, Silicon-Putz, Mineral-Leichtputz, Silikat-Putz KR/HP KR	
wdvs	Klebe- und Armierungsmassen	WDVS Pulverkleber 3550, WDVS Pulverkleber VZ 3600, WDVS Armierungsmasse ZF-Granit 3535, WDVS Armierungsmasse ZF-Sil 3585, WDVS Klebe- und Armierungsmörtel L 3500, WDVS Leichtmörtel XL 3532
Betonschutz		Beton-Hydrophobierung 823
	Multi-Protect 800	
	PCC-Füllmörtel 803, PCC-Feinspachtel 804	
	Betonfinish 839, Betonacryl OS 859, Betonelast OS 862	
Raum-Design	Creativ Produkte	Creativ Granulato 71, Creativ Finolato 75
		Creativ Lucento 83
		Creativ Floc-Basis ELF 46, Creativ Floc-Finish ELF 48 und 68
		Creativ Floc 47
	Kleber	CreaGlas Gewebekleber ELF 377, Vlieskleber ELF 375

■ ■ = sehr gut geeignet   ■ = gut geeignet   \* = nur mit Sprengelstrukturset   i = nur mit separatem Kompressor und TempSpray H 126



	Hochdruck		Niederdruck		AirCoat	Airless					Sonstige			
	Sata Jet 1000 RP	Wagner Finish Control 3500 Spritzsystem (XVLP)	Wagner Finish Control 5000 Spritzsystem (XVLP)	Airless-Spraypack SF 23 Plus SELECT AirCoat	Airless-Spraypack SF 23 Plus SELECT Lack	Airless-Spraypack SF 23 Plus SELECT Lack mit Temp Spray H 126	Airless-Spraypack SF 23 Plus SELECT Dispersion	Airless-Spraypack SF 31 Plus Dispersion	Airless-Spraypack PS 3.34 Dispersion	Wagner HeavyCoat 950 E SSP	Trichterpistole	Beflockungspistole	Schneckenförder-technik (auf Anfrage)	Springerät P 8
				i										
	■ ■	■ ■	■ ■		■ ■		■	■	■					
		■ ■	■ ■	■ ■	■ ■		■	■	■					
		■ ■	■ ■	■ ■	■ ■	■ ■	■	■	■					
	■ ■	■ ■	■ ■	■ ■	■ ■		■	■	■					
				i	■ ■	■ ■	■	■	■					
		■ ■	■ ■		■ ■	■ ■	■	■	■					
	■ ■	■ ■	■ ■	■ ■	■ ■		■	■	■					
	■ ■	■ ■	■ ■	■ ■	■ ■		■	■	■					
		■ ■	■ ■	■ ■	■ ■	■ ■	■	■	■					
				i										
	■ ■	■ ■	■ ■	■ ■	■ ■	■ ■	■	■	■					
		■ ■	■ ■		■ ■		■ ■	■ ■	■ ■					
		■ ■	■ ■		■ ■		■	■	■					■ ■
												■ ■		
		■ ■	■ ■				■	■ ■	■ ■	■ ■				
		■ ■	■ ■				■	■ ■	■ ■	■ ■				
							■	■ ■	■ ■	■ ■				
							■*	■ ■*	■ ■*	■ ■*				
		■ ■	■ ■				■	■ ■	■ ■	■ ■				
								■ ■	■ ■	■ ■				
		■ ■	■ ■				■ ■	■ ■	■ ■	■			■ ■	
										■ ■		■ ■		
											■ ■	■ ■		
												■ ■		
												■ ■		■ ■
		■ ■	■ ■				■ ■	■ ■	■ ■	■ ■		■ ■		
							■ ■	■ ■	■ ■	■ ■				
							■	■ ■	■ ■	■ ■		■ ■		
								■ ■	■ ■	■ ■				
											■ ■			

Die Einsatzempfehlungen stellen keine Rechtsgrundlage dar und entbinden den Verarbeiter/Käufer nicht davon, die Produkte auf ihre Eignung für die vorgesehene Anwendung in eigener Verantwortung zu prüfen. Nähere Informationen zu den Produkten (z. B. Flammpunkt) entnehmen Sie bitte den jeweiligen Praxismerkblättern bzw. zu ggfs. einzusetzendem Atemschutz der Tabelle im Kapitel Arbeitsschutz.



Für einen sicheren Stand

# Leitern und Gerüste

Insbesondere an der Fassade ist die Arbeit in großen Höhen an der Tagesordnung. Mit Leitern und Gerüsten erreicht der Maler auch schwer zugängliche Stellen. Mit dem Sortiment von Brillux können Sie sicher sein, dass Sie stets einen festen Stand haben – und sich ganz auf Ihre Arbeit konzentrieren können.



## Inhalt

- Leitern und Zubehör
- Tapezierbock und Arbeitsbohlen
- Fahrgerüste
- Fassadengerüste



**Maler-Holzstehleiter**

Holme aus ausgesuchten, astfreien Holzqualitäten, Sprossen aus stabilem Hartholz (50 x 20 mm).

- langlebige Holm-Sprossenverbindung mit verdeckter, zylindrischer Fingerverzapfung und zusätzlicher Verleimung. Dadurch sehr feste Verbindung und glatte Holmaußenflächen
- Holme ab 9 Doppelsprossen aus verwindungsfreiem, 9-lagigen, wasserfest verleimten Schichtholz
- alle Größen mit besonders langlebigen und reißfesten Sicherheitsgurten als Spreizsicherung sowie zusätzlichen Sicherheitsstabilisatoren zur seitlichen Aussteifung
- holmumfassende, verzinkte Sicherheitsbeschläge mit integriertem Eimerhaken
- hergestellt nach den Unfallverhütungsvorschriften BGI 694 und EN 131
- GS-Zeichen

Artikel-Nr.	Typ	VE
1315.0003.0000	2 x 3 Sprossen	1
1315.0004.0000	2 x 4 Sprossen	1
1315.0005.0000	2 x 5 Sprossen	1
1315.0006.0000	2 x 6 Sprossen	1
1315.0007.0000	2 x 7 Sprossen	1
1315.0008.0000	2 x 8 Sprossen	1
1315.0009.0000	2 x 9 Sprossen	1
1315.0010.0000	2 x 10 Sprossen	1
1315.0012.0000	2 x 12 Sprossen	1
1315.0014.0000	2 x 14 Sprossen	1



**Holz-Breitsprossenleiter**

Comfort Breitsprossenleiter mit Holmen aus ausgesuchten, astfreien Holzqualitäten und Breitsprossen mit 50 mm Auftrittfläche aus stabilem Hartholz für ermüdungsarmes Stehen.

- hergestellt nach den Unfallverhütungsvorschriften BGI 694 und EN 131
- GS-Zeichen
- langlebige Holm-Breitsprossenverbindung mit verdeckter, zylindrischer Fingerverzapfung und zusätzlicher Verleimung
- Breitsprossen rutschsicher geriffelt
- alle Größen mit besonders langlebigen und reißfesten Sicherheitsgurten als Spreizsicherung
- mit integriertem Eimerhaken, 2 Stk. Haltetaschen und Spannbolzen oben und unten

Artikel-Nr.	Typ	VE	Artikel-Nr.	Typ	VE
1315.0200.0003	2 x 3 Sprossen	1	1315.0200.0006	2 x 6 Sprossen	1
1315.0200.0004	2 x 4 Sprossen	1	1315.0200.0007	2 x 7 Sprossen	1
1315.0200.0005	2 x 5 Sprossen	1	1315.0200.0008	2 x 8 Sprossen	1



**Holz-Verlängerungsholme**

Für Maler-Holzstehleitern bis 2 x 10 Sprossen, zur Verwendung z. B. in Treppenhäusern. 1 Paar mit Schraubklammern.

- Verstellbereich bis ca. 65 cm
- ca. 120 cm lang

**Artikel-Nr.**

1315.0200.0000

**VE**

1



**Leiter-Werkzeugtasche**

Leiter-Werkzeugtasche für universellen Einsatz an Holz- und Aluminium-Stehleitern.

Artikel-Nr.	Typ	VE
1315.0100.0000	Universal	1





**Alu-Teleskopleiter**

Kompakte Universalleiter, die als längenverstellbare Treppen-, Steh- und Anlegeleiter eingesetzt werden kann. (Abbildung mit angebautem Verlängerungsholm 1235.0095)

- verpresste 4-Kant-Sprossen mit 32 mm waagerechter, ausgleitsicher geriefter Auftrittfläche für sicheren Stand
- zusammenklappbar, geringer Platzbedarf
- mit selbsteinrastenden Sicherheitsgelenken und zuverlässig einrastenden Sperrelementen zur Längenverstellung
- hergestellt nach den Unfallverhütungsvorschriften BGI 694 und EN 131
- GS-Zeichen



Artikel-Nr.	Typ	VE
1235.0004.0000	4 x 4 Sprossen	1
1235.0005.0000	4 x 5 Sprossen	1
1235.0006.0000	4 x 6 Sprossen	1

**Verlängerungsholm**

Für Alu-Teleskopleiter. Verstellbereich stufenlos bis ca. 40 cm. (auf Bild an Alu-Teleskopleiter montiert)

Artikel-Nr.	Typ	VE
1235.0095.0000	75 cm lang	1

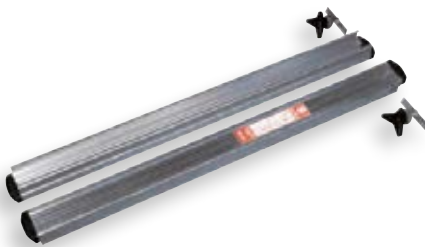

**Alu-Verlängerungsholm**

Für Holz-Breitsprossenleitern und Maler-Holzstehleitern mit 2 x 5 bis 2 x 8 Sprossen einsetzbar. Zur Verwendung z. B. in Treppenhäusern.

- Verstellbereich: Bis ca. 75 cm
- ca. 1,25 m lang
- 1 Paar inkl. Befestigungsmaterial

Artikel-Nr.	VE
1315.0200.0001	1

**Maler-Holztapezierbock**

Mit drei Doppelsprossen und einer Ober-sprosse, zusammenklappbar. Aufbauhöhe: 85 cm, Gewicht: 3,4 kg.

Artikel-Nr.	VE
1317.0000.0000	1



**Leiternsicherung für Dachgepäckträger**

Optimale Leiterbefestigung für Dachgepäckträger, für bis zu vier verschachtelte Leiterteile geeignet. Hohe Stabilität durch rostfreien Stahlankerbügel, abschließbarer, großer Klemmhebel und robuste Auflage. 2er-Pack.

Artikel-Nr.	VE
3189.0010.0000	1



**Leiternfuß**

Aufsteckbare Gummifüße für rutschsicheren Stand. Für Maler-Holzstehleiter und Holz-Breitsprossenleiter mit 2 x 3 bis 2 x 8 Sprossen.

Artikel-Nr.	VE
1315.0050.0000	1

**Eimerhaken**

Gedreht, universell passend, 6 mm stark.

Artikel-Nr.	VE
3189.0000.0000	1





**Alu-Treppenstehleiter**

Robuste Stehleiter für den Einsatz auf unterschiedlichen Treppenformen und bei unebenem Untergrund.

- mit vier stufenlos ausziehbaren Holmen
- Holme und Sprossen aus stranggepressten Aluminiumlegierungen
- verpresste 4-Kant-Sprossen mit 32 mm waagerechter, ausgleitsicher geriefelter Auftrittsfläche
- ab Größe 2 x 7 zusätzlich mit Sprossenwinkel zur Holmaussteifung
- Verstellbereich (je nach Größe) ca. 40 cm auf der Steigseite und zwischen ca. 75 cm und 160 cm auf der Stützseite
- hergestellt nach den Unfall-Verhütungsvorschriften BGI 694 und EN 131
- GS-Zeichen

Artikel-Nr.	Typ	VE
1236.0005.0000	2 x 5 Sprossen	1
1236.0006.0000	2 x 6 Sprossen	1
1236.0007.0000	2 x 7 Sprossen	1
1236.0008.0000	2 x 8 Sprossen	1



**Holzbohle**

Stabile, stufenlos ausziehbare Holzbohle.

- Belastbarkeit: ca. 150 kg bei zentraler Einzellast
- Länge: 210 cm, bis ca. 360 cm ausziehbar
- Breite: ca. 28,5 cm
- Gewicht: ca. 15 kg

**Artikel-Nr.**  
1776.0000.0000

**VE**  
1



**Alu-Ausziehbohle**

Robuste, stufenlos verstellbare Ausziehbohle mit rutschsicher profilierter Lauffläche.

- Belastbarkeit: ca. 150 kg bei zentraler Einzellast
- Länge: 205 cm bis ca. 350 cm ausziehbar
- Breite: ca. 29 cm
- Gewicht: ca. 14,8 kg

**Artikel-Nr.**  
1839.0001.0000

**VE**  
1

**Alu-Ausziehdiele**

2-teilige Teleskopdiele mit variabler Längeneinstellung bis 4 m, die zwischen Stehleitern oder auf Arbeitsböcken aufgelegt werden kann.

- rutschfeste Oberfläche und automatisch arretierende Beschläge
- Breite: 30 cm, von 128 cm bis 400 cm ausziehbar
- 150 kg Belastbarkeit bei maximalem Auszug und zentraler Einzellast
- Transportmaß: 130 x 30 x 21 cm
- Gewicht: ca. 23 kg

**Artikel-Nr.**  
3211.0400.0000 bis 400 cm

**VE**  
1



### Alu-Schiebeleiter

2-teilige Anlegeleiter aus korrosionsbeständiger Leichtmetalllegierung.

- stranggepresste Kastenprofile
- breite, geriffelte, schräggestellte Sprossen für einen ermüdungsarmen Stand
- Wandlaufrollen an Leitern-Oberteil
- verschraubte Leiternfüße an beiden unteren Holmenden
- von Sprosse zu Sprosse ausschiebbar, Rückzugsicherung und Ausschubbegrenzung sichern das Oberteil
- mit Quertraverse im Unterteil
- mit Trennsicherung für den oberen Leiternteil
- hergestellt nach den Unfall-Verhütungsvorschriften BGI 694 und EN 131
- GS-Zeichen

Artikel-Nr.	Typ	VE
1368.0012.0000	2 x 12 Sprossen	1
1368.0014.0000	2 x 14 Sprossen	1
1368.0016.0000	2 x 16 Sprossen	1
1368.0018.0000	2 x 18 Sprossen	1

### Alu-Mehrzweckleiter

Vielseitig verwendbar als Stehleiter, 3-teilige Schiebeleiter, Stehleiter mit aufgestecktem Schiebeteil und als Anlegeleiter.

- besonders reißfeste Sicherheitsspangurte und Streben als Spreizsicherung
- die Schiebeteile sind mit einer Rückzugsicherung und Ausschubbegrenzung gesichert.
- rutschfeste, mit den Holmen verschraubte Leiternfüße und stabile Fußverbreiterung für hohe Standsicherheit
- Größe 12 mit Trennsicherung für den oberen Leiternteil
- hergestellt nach den Unfall-Verhütungsvorschriften BGI 694 und EN 131
- GS-Zeichen

Artikel-Nr.	Typ	VE
1264.0008.0000	3 X 8 Sprossen	1
1264.0010.0000	3 X 10 Sprossen	1
1264.0012.0000	3 X 12 Sprossen	1



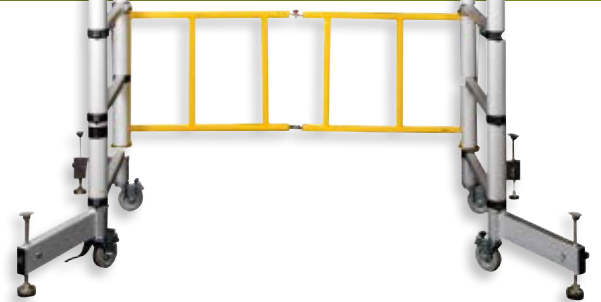

**Alu Quick 80**

Leichtes, klappbares Aluminium-Fahrgerüst mit verstellbaren Lenkrollen und 1 kN/m<sup>2</sup> zulässiger Belastung. Die Arbeitsbühne von 180 x 60 cm mit Sicherheitsverriegelung ist jeweils um 25 cm Sprossenhöhe verstellbar. Durch die Gesamtbreite von nur ca. 80 cm türengängig und somit als Zimmergerüst einsetzbar. Wenige Einzelteile für minimalen Montageaufwand und kurze Rüstzeiten.

Art-Nr.	Bezeichnung	VE
1367.0100.0000	Komplettgerüst für Standhöhen bis 100 cm	1
1367.0200.0000	Komplettgerüst für Standhöhen bis 200 cm	1

**Einzelkomponenten:**

Art-Nr.	Bezeichnung	Stückzahlen je nach Typ	
		I	II
A) 1367.0002.0000	Alu-Klappeinheit L180/B80	1	2
B) 1367.0003.0000	Arbeitsbühne L180/B80	1	1
C) 1367.0004.0000	Alu-Querbordbrett L60	-	2
D) 1367.0005.0000	Alu-Längsbordbrett L161	-	2
E) 1367.0006.0000	Alu-Geländer L180	-	2
F) 1367.0007.0000	Alu-Geländerrahmen H86, B80 (bestehend aus 2 Geländerpfosten und 1 Quergeländer)	-	2
G) 1367.0008.0000	Lenkrolle 3,0 kN	4	4
H) 1367.0009.0000	Sechskantschraube M 10 x 60	4	4
1367.0010.0000	Federstecker für Fahrgerüste	-	8

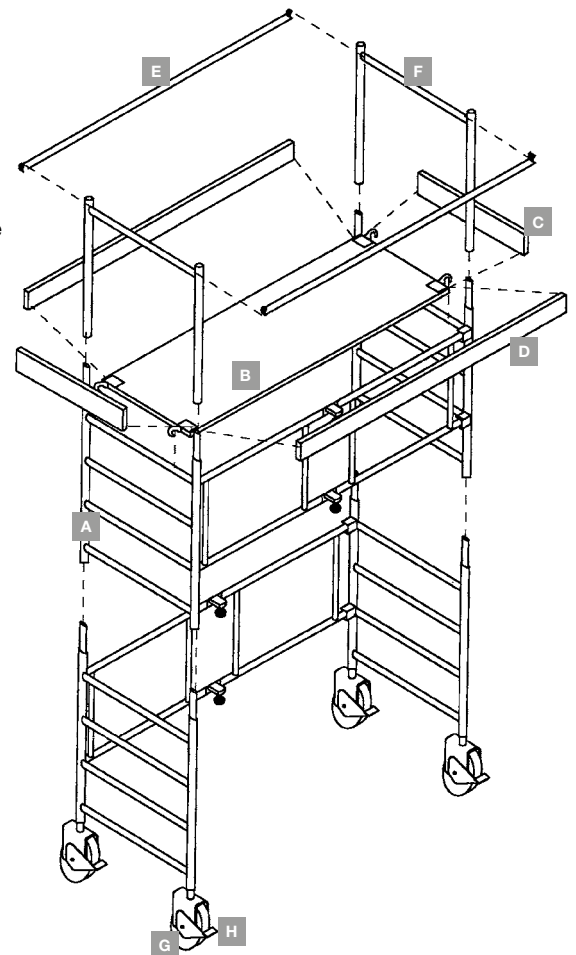



**Teleskop-Kleingerüst**

Faltbares und teleskopierbares Kleingerüst mit feststellbaren Lenkrollen und integrierten Auslegern mit fünf Optional-Positionen zur Stabilisierung.

- der Teleskop-Mechanismus ermöglicht fünf einstellbare Gerüsthöhen
- mit trittsicherer Alu-Arbeitsplattform (140 cm x 70 cm) mit Durchstieg

- schneller Aufbau, das komplette Gerüst besteht aus lediglich zwei Einzelteilen
- Gesamtgewicht: 55 kg
- Transportmaß: 820 x 430 x 880 mm
- max. Traglast: 150 kg
- max. Arbeitshöhe: 4 m

Artikel-Nr.	Typ	VE
1749.0000.0000	1,40 m x 0,70 m	1

**Gerüstschutzplane**

Hochreißfeste PE-Gerüstschutzplane, für alle Gerüsttypen mit Feldlängen 250/257 und 300/307 cm geeignet.

- UV-stabilisiert und gitterverstärkt, beidseitig transparent beschichtet
- mit vier Montagebändern (3 x 7 cm und 1 x 14 cm), jeweils mit vorgestanzen und perforierten Ösen im Abstand von 10 cm
- Gewicht inkl. Montagebändern: ca. 220-250 g/m<sup>2</sup>
- Reißfestigkeit: ca. 70 kg/5 cm

Artikel-Nr.	Typ	VE
3180.0270.0000	ca. 2,70 x 10 m	1
3180.0320.0000	ca. 3,20 x 10 m	1

**Profi-Info zu Gerüstschutzplanen und -netzen**

Bei der Befestigung von Gerüstschutzplanen und -netzen empfiehlt sich unter 10 m Gerüsthöhe ein Befestigungspunkt pro m<sup>2</sup>, darüber hinaus mindestens 2 Befestigungspunkte pro m<sup>2</sup>.

Bitte beachten Sie, dass abgehängte Gerüste abweichend vom Zulassungsbescheid zusätzlich verankert werden müssen.

**Gerüstschutznetz**

Leichtes, hochreißfestes und dehnbares HDPE-Monofilgewebe.

- eingewebte, verstärkte Befestigungs-Knopflöcher an beiden Netzlängsseiten in Abständen von jeweils 20 cm
- sehr gute Winddurchlässigkeit, somit kein Hitze- und Feuchtigkeitsstau bei Beschichtungen mit physikalischer Trocknung
- Gewicht: ca. 50 g/m<sup>2</sup>
- Reißfestigkeit: ca. 22 kg/5 cm

Artikel-Nr.	Typ	VE
3177.0250.0000	ca. 2,50 x 20 m	4
3177.0300.0000	ca. 3,00 x 20 m	4

**Federklammer**

Zum Befestigen von Gerüstschutzplanen an Dachrinnen etc. und zur Fixierung bei der Planenmontage am oberen Gerüstabschluss.

- aus Stahlblech mit verzinkten Schenkeln
- 4 mm starke Stahlfeder
- Spannkraft: ca. 14 kg

Artikel-Nr.	VE
3147.0000.0000	10

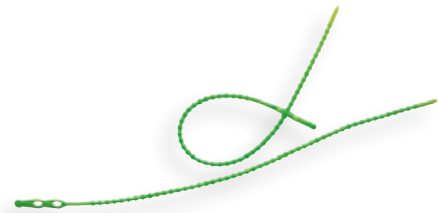
**Blitzbinder**

Wiederverwendbar, ca. 30 cm lang. Für einfache und schnelle Montage von Gerüstschutznetzen.

Artikel-Nr.	VE
3197.0000.0000	100

**Knebelbinder**

Für stabile und feste Verbindung von Gerüstschutzplanen mit dem Gerüst. Mehrfach verwendbar.

Artikel-Nr.	VE
3196.0000.0000	50



**alu star 80 Fahrgerüst**

Leichtes und flexibles Fahrgerüstsystem für außen und innen. Schneller Auf- und Abbau durch Steckmontage und Sicherheitsverriegelung. Arbeitshöhen von 4,50 m bis zu 14 m. Nach DIN EN 1004. Bühnennutzlast 2 kN/m<sup>2</sup>, entspricht Gerüstgruppe 3.

Artikel-Nr.	Typ	VE
3332.0250.0000	Standhöhe 250 cm	1
3332.0350.0000	Standhöhe 350 cm	1
3332.0450.0000	Standhöhe 450 cm	1
3332.0550.0000	Standhöhe 550 cm	1
3332.0650.0000	Standhöhe 650 cm	1
3332.0750.0000	Standhöhe 750 cm	1
3332.0850.0000	Standhöhe 850 cm	1
3332.0950.0000	Standhöhe 950 cm	1
3332.1050.0000	Standhöhe 1050 cm	1
3332.1150.0000	Standhöhe 1150 cm	1
3332.1200.0000	Standhöhe 1200 cm	1

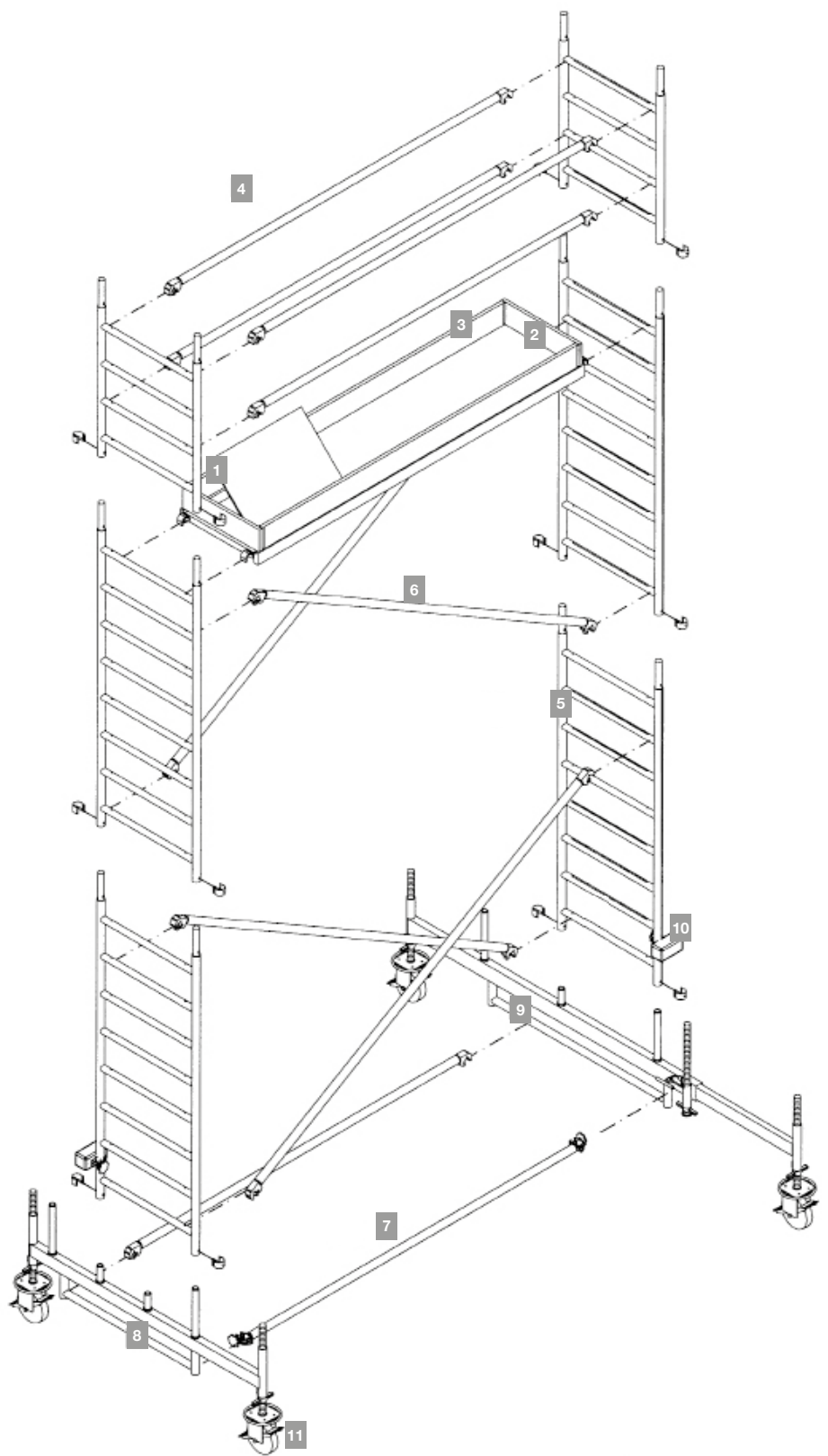
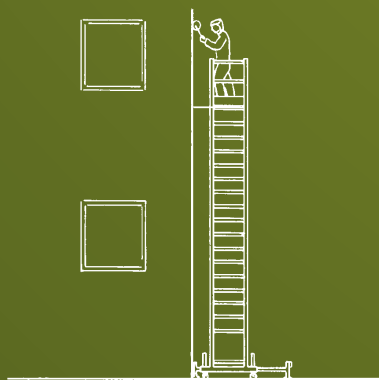
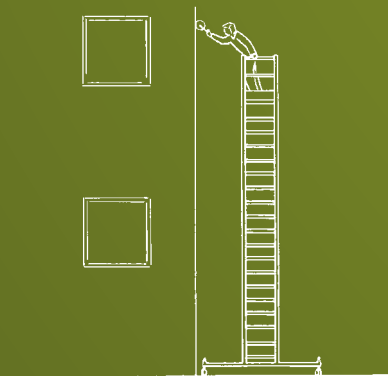

**1. Arbeitsbühne L260 mit Klappe**

Aluminiumrahmen mit Sperrholzbelag. Größe: 260 x 61 cm.

**Artikel-Nr.** **VE**  
3332.0003.0000 1

**2. Alu-Querbordbrett L60**

Aluminium, zur Bildung des Seitenschutzes. Größe: 60 cm lang.

**Artikel-Nr.** **VE**  
3332.0004.0000 1

**3. Alu-Längsbordbrett L 246**

Aluminium, zur Bildung des Seitenschutzes. Größe: 246 cm lang.

**Artikel-Nr.** **VE**  
3332.0005.0000 1

**4. Alu-Geländer L260**

Aluminium, zur Bildung des Seitenschutzes, als Zwischen- und Geländerholm. Wird außerdem in Verbindung mit dem Grundriegel L260 zur Aussteifung der Fahrbalkenebene eingesetzt. Größe: 260 cm

**Artikel-Nr.** **VE**  
3332.0006.0000 1



**7. Grundriegel L260**

Stahl, feuerverzinkt. Zur Aussteifung der Fahrbalkenebene.

**Artikel-Nr.** **Typ** **VE**  
3332.0013.0000 260 cm lang 1

**5. Alu-Aufsetzleiter**

Vertikalrahmen mit rutschsicher profilierten Quersprossen im Abstand von 25 cm zum Einhängen der Arbeitsbühnen, dient gleichzeitig als innenliegender Gerüstaufstieg.

**Artikel-Nr.** **Typ** **VE**  
3332.0001.0000 100 x 75 cm 1  
3332.0002.0000 200 x 75 cm 1

**6. Alu-Diagonale L300**

Aluminium, zur Aussteifung der Aufsetzleitern. Größe: 300 cm lang.

**Artikel-Nr.** **VE**  
3332.0007.0000 1

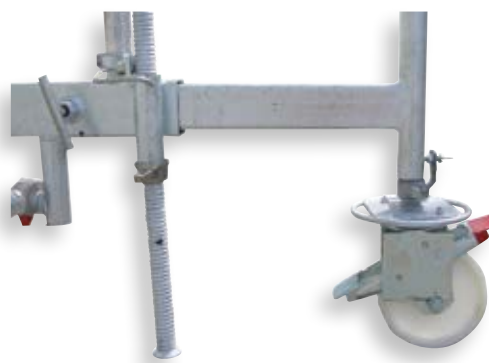
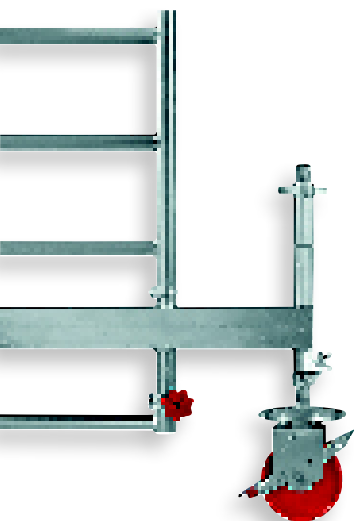

**8. Fahrbalken L180**

Standfeste und sichere Gerüstgrundlage, komplett mit feststellbaren Lenkrollen mit Spindel. Unebenheiten und Höhendifferenzen bis ca. 15 cm können ausgeglichen werden.

**Artikel-Nr.** **Typ** **VE**  
3332.0020.0000 185 cm 1

**9. Fahrbalken L228, teleskopierbar**

Werden ab einer Standhöhe von 750 cm anstelle des Fahrbalkens L180 eingesetzt. Ausgestattet mit feststellbaren Lenkrollen und Spindel für sicheren Stand, auch auf unebenen Böden. Durch den Einsatz von teleskopierbaren Fahrbalken kann bis zu einer Standhöhe von 1.050 cm in geschlossenen Räumen und bis zu einer Standhöhe von 650 cm im Freien auf eine Ballastierung verzichtet werden.

**Artikel-Nr.** **VE**  
3332.0021.0000 1

**10. Ballastierung**

Ballastgewicht (10 kg) mit Sterngriff für leichte, werkzeuglose Montage. Vorgescriben für bestimmte Aufbauvarianten, gewährleisten die Standsicherheit bei größeren Aufbauhöhen. Bitte Aufbau und Verwendungsanleitung beachten.

**Artikel-Nr.** **VE**  
3332.0019.0000 1

**11. Lenkrolle**

Lenkrolle mit Spindel für Alu Star 80 Fahrgerüst. Durchmesser: 200 mm.

**Artikel-Nr.** **VE**  
3332.0008.0000 1





**Fassadengerüst plettac SL 70 Aluminium**

Schnellbaugerüst in Komplettausstattung. Mit Alu-Durchstiegstafeln und integrierter Leiter als innenliegender Gerüstaufstieg für 4 Etagen mit einer Arbeitshöhe von ca. 10,20 m. In Gerüstfeldlängen von ca. 250 cm oder 300 cm, Nutzbreite: ca. 65 cm. Serienmäßig ausgestattet mit Vertikalrahmen aus Aluminium und Holzböden. Das SL 70 setzt sich selbstständig ins Lot, durch Zwangsmontage passen alle Teile nur in der richtigen Reihenfolge zueinander und sichern sich gegenseitig. Es erfüllt die Forderungen der Berufsgenossenschaften und verfügt über eine allgemeine bauaufsichtliche Zulassung des Instituts für Bautechnik, Berlin. SL 70 entspricht einem Arbeitsgerüst nach EN 12811-1 und DIN 4420-1, zugelassen bis Lastklasse 3, entspricht 2 kN/m<sup>2</sup> Belastung. Zusammensetzung sh. Stücklisten.

Artikel-Nr.	Typ	VE	Artikel-Nr.	Typ	VE
3181.0250.0102	250 cm / 102 m <sup>2</sup>	1	3182.0300.0092	300 cm / 92 m <sup>2</sup>	1
3181.0250.0306	250 cm / 306 m <sup>2</sup>	1	3182.0300.0306	300 cm / 306 m <sup>2</sup>	1
3181.0250.0510	250 cm / 510 m <sup>2</sup>	1	3182.0300.0520	300 cm / 520 m <sup>2</sup>	1



**SL 70 Gewindefußplatte**

Zum Ausgleich von Höhenunterschieden des Untergrundes. Selbstreinigendes Rundgewinde mit Kerbmarkierung zur Gewährleistung der notwendigen Überdeckungslänge von Rahmenstiel und Spindel gemäß DIN 4425.

Artikel-Nr.	Typ	VE
3183.0010.0000	15 x 15 cm	1

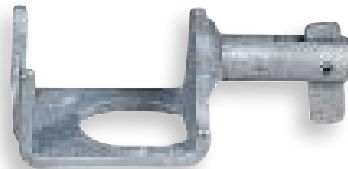

**SL 70 Untere Diagonalbefestigung**

Zur Aufnahme der Diagonale und des Rückengeländers als Horizontalriegel werden pro Diagonalzug zwei untere Diagonalbefestigungen benötigt, die zwischen Gewindefuß und Vertikalrahmen montiert werden.

Artikel-Nr.	VE
3183.0011.0000	1



**SL 70 Alu-Vertikalrahmen**

Mit Sternbolzen zum leichten und verrutschsicheren Einhängen der Beläge und selbstsichernden Kippstiften zur Aufnahme von Diagonalen und Geländern. Standardabmessung 200 x 70 cm, in 50 x 70 cm zum Überbrücken von Höhendifferenzen.

Artikel-Nr.	Typ	VE
3183.0000.0000	200 x 70 cm	1
3183.0003.0000	50 x 70 cm	1



**SL 70 Stirnseitengeländerrahmen**

Für den oberen Gerüstabschluss zur Erstellung des Seitenschutzes, mit integriertem Stirnbordbrett. Dient gleichzeitig als Abhebesicherung der Gerüstbeläge.

Artikel-Nr.	Typ	VE
3183.0007.0000	70 cm	1



**SL 70 Diagonale 250 / 300**

Auf Gerüstfeldlängen und -höhen abgestimmt. Die Montage erfolgt außenseitig auf den Kippstiften der Vertikalrahmen. Die Diagonalführung ist gemäß Zulassungsbescheid vorzunehmen. Pro Diagonalzug werden zwei untere Diagonalbefestigungen und ein Rückengeländer als Horizontalriegel benötigt.

Artikel-Nr.	Typ	VE
3181.0006.0000	320 cm	1
3182.0006.0000	361 cm	1



**SL 70 Rückengeländer 250 / 300**

Als Seitenschutz, pro Gerüstfeld werden zwei Rückengeländer benötigt. Außerdem sind Rückengeländer in untere Gerüstfelder mit Vertikaldiagonale zur Verteilung der Diagonalkräfte als Horizontalriegel einzusetzen.

Artikel-Nr.	Typ	VE
3181.0005.0000	250 cm	1
3182.0005.0000	300 cm	1







**SL 70 Holzboden 250 / 300**

Mehrfach verleimter, wetterfester Boden aus Vollholz. Mit durchlüfteten Stahlbeschlägen an beiden Enden zur Erhöhung der Lebensdauer. Pro Gerüstfeld werden 2 Böden benötigt.

Artikel-Nr.	Typ	VE
3181.0001.0000	250x32x4,4 cm	1
3182.0001.0000	300x32x4,8 cm	1



**SL 70 Stirnbordbrett**

Bordbretthöhe ca. 15 cm. Zur Vervollständigung des vorgeschriebenen dreifachen Seitenschutzes. Montage in Belaghöhe auf den Bordbrettstiften der Vertikalrahmen.

Artikel-Nr.	Typ	VE
3183.0004.0000	70 cm	1



**SL 70 Bordbrett 250 / 300**

Bordbretthöhe ca. 15 cm. Zur Vervollständigung des vorgeschriebenen dreifachen Seitenschutzes. Montage in Belaghöhe auf den Bordbrettstiften der Vertikalrahmen.

Artikel-Nr.	Typ	VE
3181.0004.0000	250 cm	1
3182.0004.0000	300 cm	1



**SL 70 Doppelseitengeländer**

Zur Sicherung der Stirnseiten der einzelnen Gerüstlagen.

Artikel-Nr.	Typ	VE
3183.0006.0000	70 cm	1



**SL 70 Alu-Durchstiegstafel 250 / 300**

Für den innenliegenden Gerüstaufstieg. Alu-Durchstieg mit Alu-Belag und integrierter, hochklappbarer Leiter, die fest mit der Tafel verbunden ist. Zusätzliche Leitern werden nicht benötigt.

Artikel-Nr.	Typ	VE
3181.0003.0000	250 x 65 x 7 cm	1
3182.0003.0000	300 x 65 x 7 cm	1



**SL 70 Geländerpfostenstütze**

Für den oberen Gerüstabschluss, zur Aufnahme der Rückengeländer auf den inneren Gerüstfeldern.

Artikel-Nr.	Typ	VE
3183.0008.0000	70 cm	1



**Gerüst-Verankerung kpl.**

Abgestimmt auf jede Gerüstversion ist ein komplettes Set Verankerungen lieferbar, bestehend aus: Gerüsthalter mit Gabel, 80 cm; Normkupplungen für Rohre 48,3 mm Außen-Ø, SW 22; Kunststoff-Spreizdübel 12 mm, Ringschrauben 12 x 120 mm, verzinkt u. verschweißt; Kunststoff-Abdeckkappen. Die Verankerung ist entsprechend des Zulassungsbescheids, der Aufbau- und Verwendungsanleitung sowie der gültigen Regeln auszuführen.

Artikel-Nr.	Typ	VE
3184.0006.0000	6er Paket	1
3184.0007.0000	7er Paket	1
3184.0013.0000	13er Paket	1
3184.0015.0000	15er Paket	1
3184.0020.0000	20er Paket	1
3184.0023.0000	23er Paket	1



**Gerüsthalter mit Gabel**

Gerüsthalter mit Gabel für Gerüst-Verankerung.

Artikel-Nr.	Typ	VE
3183.0012.0000	80 cm	1



**Normkupplung**

Normkupplung für Rohre 48,3 mm Außen.

Artikel-Nr.	Typ	VE
3183.0013.0000	48 x 48	1



**Kunststoff-Spreizdübel**

Kunststoff-Spreizdübel für Gerüstanker.

Artikel-Nr.	Typ	VE
3184.0101.0000	70 mm	50



**Kunststoff-Abdeckkappen**

Abdeckkappen für Gerüstanker.

Artikel-Nr.	VE
3184.0100.0000	100







Für neuen Glanz

# Fassadenreinigung

Fassadenanstriche erfordern einen sauberen Untergrund. Ein leistungsstarker HD-Reiniger ist die Voraussetzung, um effektiv gegen die Verschmutzung vorgehen zu können. Wer sich für Hochdruckreiniger von Brillux entscheidet, erhält ausnahmslos Profiqualität mit ausgereifter Technik.



## Inhalt

- Hochdruckreiniger
- Zubehör



**Kranzle HD-Reiniger K 2160 TS T**

Fahrbarer, kraftvoller Kaltwasser-HD-Reiniger mit robustem, treppentauglichem Fahrwerk und integrierter Schlauchtrommel. Profi-Ausführung mit langsam laufendem, 4-poligen Elektromotor für reduzierten Anlaufstrom, geringe Geräuscentwicklung und geringen Verschleiß. Edelstahlplunger mit Keramikbeschichtung und Pumpenkopf aus Messing garantieren Korrosionsfreiheit und eine lange Lebensdauer.

- Leistungsaufnahme: 230 V/3,2 KW
- Betriebsdruck max.: 160 bar
- Arbeitsdruck: 30–140 bar
- Fördermenge max.: 660 l/h
- Gewicht: 39,5 kg

Komplett ausgestattet mit:

- 15 m HD-Schlauch NW 6
- Sicherheits-Abschaltpistole
- Schmutzkillerlanze und Vario-Jet-Lanze mit Edelstahlrohr

**Artikel-Nr.** **VE**  
 1601.2160.0000 1



**Kranzle HD-Reiniger K 1152 TS T**

Fahrbarer, kraftvoller Kaltwasser-HD-Reiniger mit robustem, treppentauglichem Fahrwerk und integrierter Schlauchtrommel. Edelstahlplunger mit Keramikbeschichtung und Pumpenkopf aus Messing garantieren Korrosionsfreiheit und eine lange Lebensdauer.

- Leistungsaufnahme: 230 V/2,8 KW
- Betriebsdruck max.: 150 bar
- Arbeitsdruck: 30–130 bar
- Fördermenge max.: 600 l/h
- Gewicht: 31,5 kg

Komplett ausgestattet mit:

- 15 m HD-Schlauch NW 6
- Sicherheits-Abschaltpistole
- Schmutzkillerlanze und Vario-Jet-Lanze mit Edelstahlrohr

**Artikel-Nr.** **VE**  
 1601.1152.0000 1

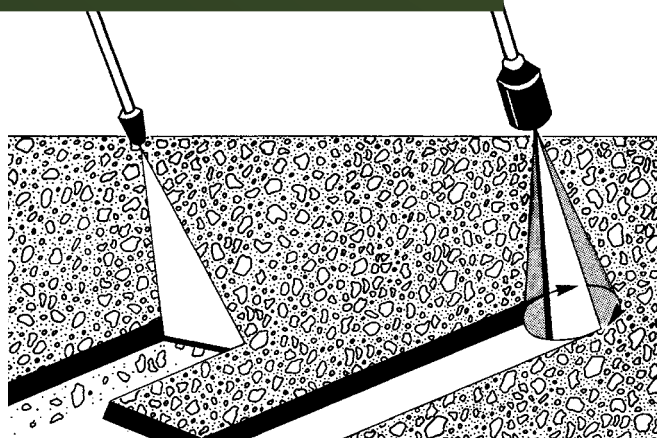





**Rotierende Waschbürste**

Rotierende Waschbürste zum Reinigen.

- Durchmesser: 180 mm
- 400 mm Edelstahl-Verlängerung
- min. 10 l/min
- max. 20 l/min
- max. 35 °C

**Artikel-Nr.**  
1601.0100.0000

**VE**  
1



**Round Cleaner UFO kurz**

Round Cleaner UFO für die Bodenreinigung.

- Durchmesser: 300 mm
- leichte Ausführung
- min. 10 l/min
- max. 12 l/min
- max. 180 bar
- max. 60 °C

**Artikel-Nr.**  
1601.0300.0000

**VE**  
1



**Schmutzkiller 042**

Schmutzkiller-Düse 042 für Kränzle HD-Reiniger.

M12 x 1 IG.

**Artikel-Nr.**  
1601.0042.0001

**VE**  
1



**Vario-Jet 042**

Flachstrahldüse Vario-Jet 042 für Kränzle HD-Reiniger.

M12 x 1 IG.

**Artikel-Nr.**  
1601.0042.0002

**VE**  
1



**Stahlgewebe-Hochdruckschlauch**

Stahlgewebe-Hochdruckschlauch für Kränzle HD-Reiniger.

- NW 6
- 15 m lang

**Artikel-Nr.**  
1601.0015.0000

**VE**  
1



**Schlauchverbinder**

Schlauchverbinder für Kränzle Stahlgewebe-Hochdruckschlauch.

M22 x 1,5 AG, beidseitig.

**Artikel-Nr.**  
1601.0020.0000

**VE**  
1



**Wasserschlauch**

Zum Anschluss von Hochdruckreinigern an die Wasserversorgung.

- 20 m lang, 3/4"
- komplett mit Anschlüssen 3/4" IG/Geka

**Artikel-Nr.**  
1633.0008.0000

**VE**  
1



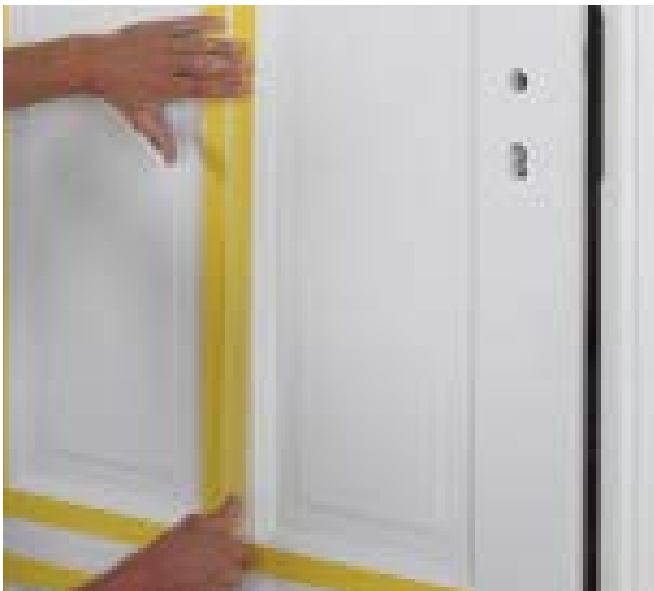

Zeigen Sie klare Kante!

# Abdeckmaterialien, Klebebänder

Wer einen professionellen Malerbetrieb ruft, erwartet ein erstklassiges und sauberes Endergebnis. Nur wer exakt arbeitet und die Baustelle sauber hinterlässt, kann seinen Kunden hundertprozentig zufriedenstellen. Der richtige Einsatz hochwertiger Klebebänder gewährleistet eine gerade Kantenführung, Vliese und andere Abdeckmaterialien verhindern die Verschmutzung des Arbeitsumfelds.



## Inhalt

- Abdeckpapiere und -vlies
- Abdeckfolien
- Dachrinnenschlauch
- Handabdeckroller
- Klebebänder
- Anwendungsübersicht Klebebänder

**Maler-Abdeckvlies**

Zweilagiges Abdeckvlies für den sicheren Schutz von Flächen und Böden.

- obere Lage aus stark saugendem Baumwollvlies, untere Lage aus rutschfester PE-Folie
- Flächengewicht: ca. 300 g/m<sup>2</sup>
- erfüllt die Voraussetzungen zur Empfehlung der BG BAU
- entspricht den zurzeit geltenden Sicherheits- und Gesundheitsanforderungen in der Bundesrepublik Deutschland
- zertifiziert vom IFA (Institut für Arbeitsschutz der Deutschen Gesetzlichen Unfallversicherung) nach Prüfgrundsatz GS-IFA-B 02 für Malerabdeckvliese
- Maße: 25 m x 1 m

**Artikel-Nr.** **VE**  
 1533.0100.0000 1



**Schutzvlies SH**

Strapazier- und saugfähiges Schutzvlies aus Synthefasern. Ideal für die Anwendung auf Treppen und in Eingangsbereichen zum Schutz vor mechanischer Beschädigung, Flüssigkeiten, Staub und Schmutz.

- selbsthaftende Folienunterseite
- rückstandsfrei wieder abziehbar
- Maße: 50 m x 1 m

**Artikel-Nr.** **VE**  
 1520.0000.0000 1



**Abdeckpapier**

Saugfähiges Abdeckpapier mit guter Nassfestigkeit. Für flächige Abdeckungen, schützt vor Farbspritzern bei Dispersionsfarbanstrichen.

- Gewicht: ca. 100 g/m<sup>2</sup>
- Maße: 100 m x 1 m

**Artikel-Nr.** **Typ** **VE**  
 1563.0100.0000 100 m x 100 cm 1



**Krepp-Abdeckpapier**

Saugfähiges Krepp-Abdeckpapier für Fußbodenabdeckungen.

- Gewicht: ca. 160 g/m<sup>2</sup>
- 150 cm Breite für zeitsparendes Abdecken auf großen Flächen
- 75 cm Breite für Abdeckarbeiten beim Streichen von Wandflächen

**Artikel-Nr.** **Typ** **VE**  
 1598.0075.0050 50 m x 75 cm 1  
 1598.0150.0050 50 m x 150 cm 1  
 1598.0151.0020 20 m x 150 cm 3



**Profi-Info zu Abdeckpapieren**

Die Qualität eines Abdeckpapiers kann nicht allein durch das Einsatzgewicht definiert werden. Üblich ist die Verwendung von Schrenzpapier, welches auf der Basis von gemischtem, vorrangig kurzfaserigem Altpapier hergestellt wird. Schrenzpapier ist daher weich und saugfähig, verfügt jedoch über eine speziell bei Feuchtigkeitsbelastung geringe Festigkeit.

Bei dem Brillux Abdeckpapier 1563 handelt es sich um Wellenstoff, welcher aus höherwertigen, langfaserigen Altpapieren und Wellpappen hergestellt wird. Wellenstoff ist dadurch steifer und weniger saugfähig als Schrenzpapier, verfügt dadurch bei Feuchtigkeitsbelastung aber über eine deutlich höhere Festigkeit.

**Filzpappe**

Zum Abdecken empfindlicher Fußböden.

- sehr saugfähig
- je nach Belastung lieferbar in Qualitäten 225 g und 360 g pro m<sup>2</sup>
- gut geeignet für Natur-, Kunststein- und Parkettböden

**Artikel-Nr.** **Typ** **VE**  
 1494.0050.0100 100 cm x 50 m, 1  
360 g/m<sup>2</sup>  
 1494.0100.0100 100 cm x 100 m, 1  
225 g/m<sup>2</sup>







**Alu/PE-Abdeckpapier**

Äußerst stabiles Abdeckpapier, besonders für langfristiges Abdecken stark beanspruchter Flächen.

- PE-beschichtet und flüssigkeitsdicht
- für den Innen- und Außenbereich
- Flächengewicht ca. 250–350 g/m<sup>2</sup>
- pro Rolle ca. 55–75 m<sup>2</sup>
- Rollenbreite ca. 1,35 m

**Artikel-Nr.**

1523.0020.0000

**VE**

1



**Lackierer-Abdeckpapier**

Einseitig glattes Natronmischpapier. Sehr schmiegsam und mit guter Oberflächendichte. Besonders für Spritzlackierungen geeignet.

- gute Nass- und Reißfestigkeit
- Gewicht: ca. 50 g/m<sup>2</sup>

**Artikel-Nr.**

1562.0022.0000 320 m x 20 cm  
1562.0100.0000 380 m x 100 cm

**Typ**

**VE**

1  
1



**Masker Abdeckpapier**

Kleinrollen Natronmischpapier für Handabdeckroller 1607. Sehr schmiegsam und mit guter Oberflächendichte. Besonders für Spritzlackierungen geeignet.

- gute Nass- und Reißfestigkeit
- Gewicht: ca. 40 g/m<sup>2</sup>

**Artikel-Nr.**

1609.0150.0050 50 m x 15 cm  
1609.0200.0050 50 m x 20 cm  
1609.0300.0050 50 m x 30 cm

**Typ**

**VE**

24  
24  
12



**Handabdeckroller**

Leichter Abdeckroller für zeitsparende Maskenanfertigungen. Das Abdeckpapier wird beim Abrollen automatisch mit einem Klebeband zusammengefügt, die Längenabtrennung erfolgt durch eine geschützte Abreißklinge.

- zum Abdecken von Leisten, Profilen, Zargen etc.
- für Abgrenzungen und Schutz bei Spritzarbeiten
- komplett mit Abreißklinge, ca. 30 cm lang

Abb. mit empfohlener Ausstattung:

- 1 Rolle Profi Plus Malerkrepp 4306, Art.-Nr.: 3001.0019.0050 und
- 1 Rolle Masker Abdeckpapier, Art.-Nr.: 1609.0300.0050.

**Artikel-Nr.**

1607.0001.0000

**VE**

1





**PE-HD Folie mit Klebeband Gold Plus**

PE-HD Abdeckfolie, ausgerüstet mit einem imprägnierten Papier-Abdeckband Gold. Speziell für präzise, scharfe Farbkanten.

- zum Abdecken von Fenstern, Türen, Profilen, Sockelleisten, Möbeln, Fensterbänken etc. im Innenbereich
- hochreißfest und adhäsionsfähig
- 0,010 mm stark

Abmessungen:

- 55 cm x 33 m – auf ca. 10 cm Breite gefaltet
- 140 cm x 33 m – auf ca. 20 cm Breite gefaltet
- 266 cm x 20 m – auf ca. 20 cm Breite gefaltet

Artikel-Nr.	Typ	VE
1611.0550.0033	55 cm x 33 m	60
1611.1400.0033	140 cm x 33 m	20
1611.2660.0020	266 cm x 20 m	20



**PE-HD Folie mit Klebeband Papier**

PE-HD Abdeckfolie, ausgerüstet mit einem schwach gekreppten Profi-Lackierband.

- zum Abdecken von Fenstern, Türen, Profilen, Sockelleisten, Möbeln, Fensterbänken etc. im Innenbereich.
- hochreißfest und adhäsionsfähig
- 0,010 mm stark

Abmessungen:

- 55 cm x 33 m – auf ca. 10 cm Breite gefaltet
- 140 cm x 33 m – auf ca. 20 cm Breite gefaltet
- 266 cm x 20 m – auf ca. 20 cm Breite gefaltet

Artikel-Nr.	Typ	VE
1610.0550.0033	55 cm x 33 m	60
1610.1400.0033	140 cm x 33 m	20
1610.2660.0020	266 cm x 20 m	20



**Abdeckpapier mit Klebeband Papier**

Reines Natronkraft Abdeckpapier mit einem Profi-Lackierband, schwach gekreppt, ausgestattet.

- Anwendungsbereich innen
- zum Abdecken von Fenstern, Türen, Profilen, Sockelleisten, Fensterbänken, etc.
- Gewicht: ca. 34 g/m<sup>2</sup>
- hochreißfest
- Maße: 18 cm x 25 m, auf ca. 10 cm Rollenbreite gefaltet

Artikel-Nr.	Typ	VE
1609.0180.0025	18 cm x 25 m	20



**PE-HD Folie mit Klebeband Papier, blau**

PE-HD Abdeckfolie, ausgerüstet mit einem blauen Langzeit-Flachkrepp-Klebeband.

- Anwendungsbereich innen und außen
- hochreißfest und adhäsionsfähig
- 0,010 mm stark
- speziell für glatte und empfindliche Oberflächen, z. B. PVC, Edelstahl und eloxierte Metalle sowie außenseitig auf Glas
- rückstandsfreies Abziehen bei >+5 °C innerhalb von 2 Wochen möglich. Nicht auf Nitrolackierungen einsetzen

Abmessungen:

- 55 cm x 33 m – auf ca. 10 cm Breite gefaltet
- 110 cm x 33 m – auf ca. 20 cm Breite gefaltet

Artikel-Nr.	Typ	VE
1612.0550.0033	55 cm x 33 m	60
1612.1100.0033	110 cm x 33 m	20

**DIS-Abroller**

Abroller mit Abreißklinge aus rostfreiem Stahl. Zum schnellen und rationellen Erstellen von Abdeckmasken. Für konfektionierte Abdecksysteme mit Rollenbreiten von 10 cm oder 20 cm.

Artikel-Nr.	Typ	VE
1610.0001.0000	Breiten 10 cm	40
1610.0002.0000	Breiten 20 cm	20



**PE-HD Folie mit Klebeband Gewebe, hellblau**

PE-HD Abdeckfolie, ausgerüstet mit einem hellblauen, PE-beschichteten Gewebeklebeband.

- Anwendungsbereich innen und außen
- hochreißfest und adhäsionsfähig
- 0,010 mm stark
- die hohe Auftragsstärke des Naturkautschuk-Klebers bewirkt auch auf leicht strukturierten Flächen eine ausreichende Verklebung
- rückstandsfreies Abziehen bei >+5 °C innerhalb von 3 Wochen möglich
- Abmessungen:
  - 55 cm x 20 m – auf ca. 12 cm Breite gefaltet
  - 110 cm x 20 m – auf ca. 20 cm Breite gefaltet
  - 266 cm x 17 m – auf ca. 20 cm Breite gefaltet

Artikel-Nr.	Typ	VE
1613.0550.0020	55 cm x 20 m	60
1613.1100.0020	110 cm x 20 m	30
1613.1800.0017	180 cm x 17 m	30
1613.2660.0017	266 cm x 17 m	30





**SK-Schutzfolie**

Selbstklebende PE-Schutzfolie für zeitsparendes Abdecken. Zum Schutz von Außenflächen über einen langen Zeitraum gegen mechanische Belastung, Verschmutzung und viele chemische Einflüsse.

- gute Alterungs- und UV-Beständigkeit der Acryl-Klebmasse
- bei sachgemäßer Anwendung ist rückstandsfreies Abziehen innerhalb von 6 Wochen bei >+5 °C möglich
- Schutzfolie beim Entfernen nie ruckartig abziehen
- besonders geeignet zum Abdecken von Fensterflächen und -bänken bei Fassadenbeschichtungen mit Putzen, Farben, Grundierungen und Hydrophobierungen sowie der Fassadenreinigung.

Artikel-Nr.	Typ	VE	Artikel-Nr.	Typ	VE
1571.0125.0000	100 m x 125 mm, blau	6	1571.0125.0100	100 m x 125 mm, transparent	6
1571.0500.0000	100 m x 500 mm, blau	2	1571.0500.0100	100 m x 500 mm, transparent	2



**Schutzfolien-Abroller**

Erleichtert das Anbringen und Ablängen der SK-Schutzfolie. Mit verstellbarer Gurtlänge 80–140 cm.

Artikel-Nr.	VE
1571.0001.0000	1



**PE-HD Schutzfolie**

Zum Abdecken von Wänden, Türen, Fenstern und Profilen. Selbsttätiges Anhaften auf glatten Untergründen reduziert Fixierarbeiten mit Klebebändern.

- hochreißfest und adhäsionsfähig
- ca. 0,010 mm stark
- 2 m x 100 m, auf 1 m Breite gefaltet

Artikel-Nr.	Typ	VE
1505.0200.0000	2 x 100 m	1

**Abdeckfolie PE-HD**

PE-HD Folie, ca. 0,007 mm stark.

Artikel-Nr.	Typ	VE
1564.0005.0000	4 x 5 m	20
1564.12,5.0000	4 x 12,5 m	10

**Abdeckplane Profi PE-LD**

Starke PE-LD Folie, ca. 0,015 mm stark.

Artikel-Nr.	Typ	VE
1531.0020.0000	4 X 5 m	20
1531.0050.0000	4 X 12,5 m	10

**PE-LD Abdeckfolie**

Zum großflächigen Abdecken von Bauteilen und Einrichtungen, die bei Renovierungsarbeiten vor Nässe, Staub etc. geschützt werden sollen.

- ca. 0,050 mm stark
- 2 m x 50 m oder 4 m x 50 m - jeweils auf 1 m Breite gefaltet

Artikel-Nr.	Typ	VE
1591.0200.0000	2 x 50 m	1
1591.0400.0000	4 x 50 m	1

**Qualitätsplane, extra stark**

PE-LD Folie, ca. 0,050 mm stark. Auch für den Objektbereich mit höherer Belastung geeignet.

Artikel-Nr.	Typ	VE
1574.0020.0000	4 x 5 m	10
1574.0050.0000	4 x 12,5 m	5

**Profi-Info zu Abdeckfolie**

PE-HD Folien haben eine hohe Dichte (High Density). Durch die sehr gute Adhäsionsfähigkeit können sie optimal als Abdeckmasken eingesetzt werden. Einseitig zur Farbabgrenzung mit einem Klebeband fixiert, schmiegt sich die Folie vollflächig besonders gut auf glatten Oberflächen an.

PE-LD Folien haben gegenüber der PE-HD Qualität eine niedrigere Dichte (Low Density). PE-LD Folien sind zum Ab- bzw. Überdecken von Bauteilen, Einrichtungen usw. zu empfehlen, die vor Nässe und Staub geschützt werden sollen.

**PE-LD Baufolie**

Besonders für außenseitige Abdeckungen von Fenster- und Türöffnungen bei der Fassadenreinigung und -beschichtung.

- ca. 0,120 mm stark
- 4 m x 50 m, auf ca. 1 m Breite gefaltet

Artikel-Nr.	Typ	VE
1516.0400.0000	4 x 50 m	1





**Müllsäcke, extra stark**

- Extra starke PE-LD Folie.
- ca. 0,070 mm stark
- Füllvolumen: ca. 120 l
- Größe: ca. 70 x 110 cm
- 25 Stück pro Rolle.

**Artikel-Nr.**  
1825.0000.0000

**VE**  
8



**PE-Absperr-Warnband**

- PE-Absperr-Warnband aus extrem reißfester Folie im Dispenserkarton.
- rot/weiß schraffiert
- Rollenlänge: 500 m

**Artikel-Nr.**  
1772.0000.0000

**VE**  
1



**PE-LD Dachrinnenschlauch**

Für provisorische Dachabläufe bei Neubauten und Renovierungsarbeiten. Das Regenwasser wird gezielt abgeleitet, die Fassade vor Spritzwasserschäden und Verschmutzungen geschützt.

- transparente Folie
- Länge: 150 m
- Breite: 20 cm
- Stärke: 0,140 mm

**Artikel-Nr.**  
1860.0150.0000

**VE**  
1



**Zuzieh-Müllsäcke**

PE-LD Folie mit praktischer Zuziehschleufe.

- ca. 0,040 mm stark
- Füllvolumen: ca. 100 l
- Größe: ca. 70 x 100 cm
- 25 Stück pro Rolle

**Artikel-Nr.**  
1580.0000.0000

**VE**  
10



**Quickdoor Profiset**

Schnell zu befestigende Staubschutztür zum Schutz vor Staubbelastung und Verunreinigungen bei Teilrenovierungen.

Inhalt:

- 1 Gewebetuch 230 x 120 cm mit aufgenähtem Reißverschluss
- 1 Rolle Krepp-Klebeband 25 m x 50 mm

**Artikel-Nr.**  
1864.0000.0000

**VE**  
60

**Profi-Info zu Klebmassenrückständen**

Um Masserückstände, chemische Reaktionen und Verfärbungen zu vermeiden, wird generell eine mind. 48-stündige Probeverklebung an unauffälliger Stelle empfohlen. Auf Kunststoffflächen (besonders bei PVC-Typen) und Nitrolackierungen sollte diese immer vorgenommen werden. Abkleben und späteres Entfernen von Klebebändern sollte bei Temperaturen von > +5 °C erfolgen. Direkt nach Antrocknen des Anstrichs ist das Abdeckband gleichmäßig von der Farbkante weg abzuziehen.

Voraussetzung für guten Klebekontakt sind saubere, feste und tragfähige Oberflächen, die frei von Staub, Öl, Fett und Feuchtigkeit sein müssen.

- Bei Holzflächen ist eine ausreichende Spaltfestigkeit wichtig, dadurch werden Faserausrisse vermieden.
- Anstriche sollten auf Tragfähigkeit und Festigkeit geprüft werden, z. B. durch Kratzprobe, Gitterschnittprüfung oder Klebandtest.
- Auf antiadhäsiven Flächen, z. B. Silicon-Dichtungsmassen oder -Profilen, Teflon, Polypropylen (PP) und Polyethylen (PE), ist die Verklebefestigkeit von Malerabdeckbändern eingeschränkt.
- Durch Umwelteinflüsse werden PVC-Kunststoffe mit der Zeit spröde, die

Kunststoff-Oberfläche wird zerstört und mikroporös. Solche Flächen sollten ggf. vollflächig mit geeignetem Klebeband abgeklebt werden. Damit wird eine Verfärbung zwar nicht verhindert, jedoch sind die Veränderungen nicht so augenscheinlich.

- Bei schlecht verdichteten Eloxal- und Aluminium-Oberflächen kann es nach Entfernen des Klebebandes zu Masserückständen kommen, ein Klebebandeinsatz sollte nur nach vorheriger Testverklebung erfolgen.
- Bei Natur- und Kunststein sowie Kupfer, Zink und Blei können Verfärbungen bzw. chemische Reaktionen auftreten, deshalb sollten diese Oberflächen mit Abdeckmasken vor Klebmassenkontakt geschützt werden.







**3M Super Maler-Abdeckband, gold 244**

Besonders dünnes, sehr schmiegsames Maler-Papier-Abdeckband. Zum Abkleben von Geraden und leichten Kurven auf glatten Untergründen und zur Fertigung von Abdeckmasken. Besonders für Verklebungen auf wasserbasierten Lacksystemen geeignet.

- für innen und außen
- scharfe und saubere Farbkanten durch geringe Materialdicke von nur ca. 0,08 mm
- keine Klebstoffrückstände, selbst bei Hitzeinwirkung bis +100 °C (max. 30 Min.)
- speziell imprägnierter Träger verhindert Durchbluten von Farben und Lacken
- bis zu 5 Monaten UV-beständig
- Trägerart: Spezialpapier glatt
- Massetyp: Acrylat

Artikel-Nr.	Typ	VE
1795.0019.0000	gold 50 m x 18 mm	12
1795.0025.0000	gold 50 m x 24 mm	10
1795.0030.0000	gold 50 m x 30 mm	8
1795.0038.0000	gold 50 m x 36 mm	6
1795.0050.0000	gold 50 m x 48 mm	6



**Tesa Profi Plus Malercrepp 4306**

Sehr dünnes und schmiegsames Abdeckband mit faserverstärktem Spezialpapier-Träger für glatte, leicht raue und empfindliche Untergründe im Innenbereich. Für präzise, saubere und exakte Farbkanten ohne Farbunterläufer.

- geringe Materialdicke von nur ca. 0,1 mm
- rückstandsfreies Abziehen bei >+5 °C innerhalb von ca. 2 Wochen im Innenbereich
- kurzfristig auch im Außenbereich einsetzbar
- Trägerart: weiches Spezialpapier
- Massetyp: modifizierter Natur-Kautschuk, mehrfach repositionierbar

Artikel-Nr.	Typ	VE
3001.0019.0050	19 mm x 50 m	16
3001.0025.0050	25 mm x 50 m	12
3001.0030.0050	30 mm x 50 m	10
3001.0038.0050	38 mm x 50 m	8
3001.0050.0050	50 mm x 50 m	6



**Tesa Präzisionskrepp, gold 4334**

Extrem dünnes und schmiegsames Papier-Abdeckband. Der dünne Spezial-Papiervlies-Träger ermöglicht präzise, scharfe und exakte Farbkanten ohne Farbdurchschläge. Speziell auch für Lack- und Spachteltechniken.

- besonders für Verklebungen auf wasserbasierten Lacksystemen geeignet
- für alle Abdeckarbeiten im Innenbereich
- Massetyp: Acrylat

Artikel-Nr.	Typ	VE
3042.0019.0000	50 m x 19 mm	8
3042.0025.0000	50 m x 25 mm	6
3042.0030.0000	50 m x 30 mm	5
3042.0038.0000	50 m x 38 mm	4
3042.0050.0000	50 m x 50 mm	3



**Scotch Maler-Abdeckband 2071 lila**

Papier-Abdeckband für alle Abdeckarbeiten, speziell auch für Spachteltechniken.

- hochreißfest, schmiegsam und faserverstärkt
- dünner Spezial-Papiervlies-Träger für präzise, scharfe und exakte Farbkanten ohne Farbdurchschläge
- auch bei Beschichtungen mit hoher Schichtstärke leicht zu entfernen
- alterungsbeständige Acrylat-Klebmasse
- bis zu 2 Monaten bei >+5 °C rückstandsfrei abziehbar

Artikel-Nr.	Typ	VE
3013.0019.0000	50 m x 18 mm	12
3013.0025.0000	50 m x 24 mm	10
3013.0030.0000	50 m x 30 mm	8
3013.0038.0000	50 m x 36 mm	8
3013.0050.0000	50 m x 48 mm	6



**Krepp-Klebeband neutral**

Schwach gekrepptes Papierabdeckband für innen. Für kurzfristige Verklebungen ohne Temperaturbelastungen auf glatten Untergründen.

- rückstandsfreies Abziehen bei >+5 °C innerhalb von 3 Tagen möglich
- Massetyp: Natur-Kautschuk

Artikel-Nr.	Typ	VE
1594.0019.0000	50 m x 19 mm	16
1594.0025.0000	50 m x 25 mm	12
1594.0030.0000	50 m x 30 mm	10
1594.0038.0000	50 m x 38 mm	8
1594.0050.0000	50 m x 50 mm	6





**Tesakrepp 4341**

Schwach gekrepptes, nassfestes Maler- und Lackiererabdeckband mit hoher Verklebefestigkeit. Zum Abkleben von Geraden und leichten Kurven auf glatten und leicht rauen Untergründen und zur Fertigung von Abdeckmasken.

- für Abdekarbeiten im Innenbereich
- sehr dehnfähig und geschmeidig
- ca. 0,17 mm dick
- gute Nassschliffestigkeit, besonders für Verklebungen auf wasserbasierten Lacksystemen geeignet.
- temperaturbeständig bis max. +140 °C
- rückstandsfreies Abziehen bei >+5 °C innerhalb von 7 Tagen möglich
- Trägerart: Schwach gekrepptes, imprägniertes Spezialpapier
- Massetyp: Natur-Kautschuk

Artikel-Nr.	Typ	VE
3005.0009.0000	50 m x 9 mm	32
3005.0019.0000	50 m x 19 mm	16
3005.0025.0000	50 m x 25 mm	12
3005.0030.0000	50 m x 30 mm	10
3005.0050.0000	50 m x 50 mm	6



**Tesakrepp UV-Schutzband 4438**

Universell einsetzbares, glattes UV-Schutzband. Speziell für Verklebungen auf wasserbasierten Lacksystemen geeignet. Zum Abkleben von glatten Untergründen auf Fenster- und Türprofilen (nicht auf verwittertem PVC), Fensterbänken usw., auch für Edelstahl und eloxierte Metalle.

- feuchtigkeitsunempfindlicher, stabiler Papierträger
- hohe UV-Stabilität
- rückstandsfreies Abziehen bei >+5 °C innerhalb von 8 Wochen möglich – Materialdicke ca. 0,17 mm
- Massetyp: Acrylat
- für Arbeiten im Außenbereich

Artikel-Nr.	Typ	VE
3004.0019.0000	50 m x 19 mm	16
3004.0030.0000	50 m x 30 mm	10
3004.0050.0000	50 m x 50 mm	6



**Tesakrepp 4322**

Stark gekrepptes Maler-Abdeckband. Besonders geeignet zum Abkleben von Kurven und engen Radien.

- hohe Dehnungsreserve von ca. 58 %
- dickes Klebmassepolster und starke Anfassklebkraft; für raue Untergründe und zur Befestigung von Papier-Abdeckmasken
- herausziehen der Krepplung erhöht die Klebkraft und Ansmiegfähigkeit
- Trägerart: stark gekrepptes Papier
- Massetyp: Natur-Kautschuk
- für innen, ca. 0,38 mm dick

Artikel-Nr.	Typ	VE
3003.0030.0000	50 m x 30 mm	10
3003.0050.0000	50 m x 50 mm	6



**Handabroller**

Klebeband-Handabroller, robuste Metallausführung.

- manuell verstellbare Rollenbremse
- geeignet für Rollen mit 5 cm Breite und Rollen-Innen-Ø 76 mm

Artikel-Nr.	VE
3019.0001.0000	40

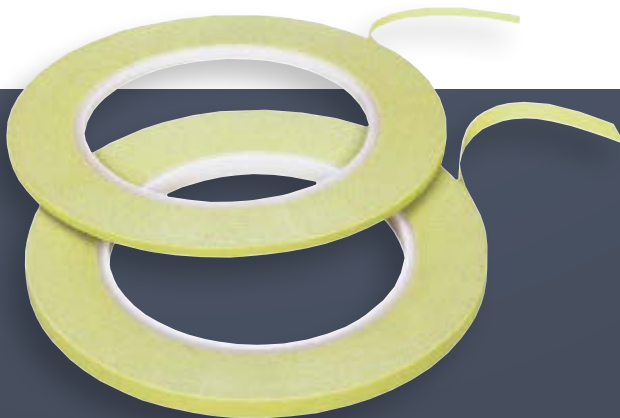

**Tesaflex Linierband**

Hochflexibles, dünnes Weichfolienband für anspruchsvolle Designlackierungen, kreative Maltechniken und zum Schriftenmalen.

- sehr hohe Reißdehnung und -kraft zum Abgrenzen auch besonders enger Radien
- exakte und sehr flache Farbkante durch nur 0,11 mm Banddicke
- für den Innenbereich
- nassschliffest, wasserunempfindlich, temperaturbeständig bis +140 °C
- Massetyp: Natur-Kautschuk

Artikel-Nr.	Typ	VE	Artikel-Nr.	Typ	VE
3008.0003.0033	33 m x 3 mm	14	3008.0006.0033	33 m x 6 mm	7
			3008.0009.0033	33 m x 9 mm	32



**Pack-Klebeband, braun**

Verpackungsband aus Polypropylen-Folie (PP). Massetyp: Acrylat. 66 m x 50 mm.

Artikel-Nr.	Typ	VE
3019.0050.0066	66 m x 50 mm	36





**Tesa Präzisionskrepp 4440 Außen UV Plus**

Extrem dünnes und anschmiegsames Papier-Abdeckband. Der dünne, besonders reißfeste Spezial-Papiervlies-Träger ermöglicht präzise, scharfe und exakte Farbkanten ohne Farbdurchschläge.

- für innen und außen
- alterungsbeständige Acrylat-Klebmasse
- rückstandsfreies Abziehen bei >+5 °C innerhalb von 26 Wochen möglich

Artikel-Nr.	Typ	VE
3062.0019.0050	19 mm x 50 m	8
3062.0025.0050	25 mm x 50 m	6
3062.0030.0050	30 mm x 50 m	5
3062.0038.0050	38 mm x 50 m	4
3062.0050.0050	50 mm x 50 m	3



**Putzband gerillt**

Weiches Folienband für Außenabdeckungen von Profilen, Türzargen, Fensterrahmen und -bänken. Besonders geeignet beim Auftragen und Abreiben von Putzen.

- stabiler Folienträger schützt empfindliche Untergründe vor mechanischer Belastung und Verschmutzung
- beständig gegen Feuchtigkeit, schwache Laugen und Säuren
- rückstandsfreies Abziehen bei >+5 °C innerhalb von 6 Wochen möglich
- durch Querrillung einfach und gerade von Hand abreißbar
- Materialdicke: ca. 0,15 mm
- Massetyp: Synthese-Kautschuk

Artikel-Nr.	Typ	VE
3009.0030.0000	33 m x 30 mm	10
3009.0050.0000	33 m x 50 mm	6



**Putzband glatt**

Weiches Folienband für Außenabdeckungen von Profilen, Türzargen, Fensterrahmen und -bänken. Besonders geeignet beim Auftragen und Abreiben von Putzen.

- stabiler Folienträger schützt empfindliche Untergründe vor mechanischer Belastung und Verschmutzung
- beständig gegen Feuchtigkeit, schwache Laugen und Säuren
- rückstandsfreies Abziehen bei >+5 °C innerhalb von 4 Wochen möglich
- Materialdicke: ca. 0,13 mm
- Massetyp: Synthese-Kautschuk

Artikel-Nr.	Typ	VE
3014.0030.0000	33 m x 30 mm	10
3014.0050.0000	33 m x 50 mm	6



**Maskenband**

Beidseitig klebendes, glattes und weiches Folienband zum schnellen Herstellen großflächiger Abdeckmasken.

- zum Abkleben von Profilen, Rahmen, Zargen (nicht auf verwittertem PVC), usw., auch für Edelstahl, eloxierte Metalle und wasserbasierte Lacksysteme.
- schützt empfindliche Oberflächen vor Verschmutzung bei Reinigungsarbeiten, Anstrichen, Imprägnierungen
- hohe UV-Beständigkeit ermöglicht rückstandsfreies Abziehen des Bandes bei >+5 °C innerhalb von 6 Wochen
- Materialdicke: ca. 0,09 mm
- Massetyp: Acrylat
- für innen und außen

Artikel-Nr.	Typ	VE
3020.0025.0000	25 m x 25 mm	48
3020.0035.0000	25 m x 35 mm	48



**Gewebe-Klebeband**

PE-beschichtetes und feuchtigkeitsdichtes Gewebeklebeband/Steinband für glatte und raue Flächen.

- gute Reißfestigkeit und starke Klebkraft
- für Innen- und kurzzeitige Außenanwendung
- zum Verbinden von PE-Folien
- haftet auf rauem Putz und Stein
- Materialdicke: ca. 0,30 mm
- Massetyp: Natur-Kautschuk

Artikel-Nr.	Typ	VE
3010.0038.0000	50 m x 38 mm	32
3010.0050.0000	50 m x 50 mm	24

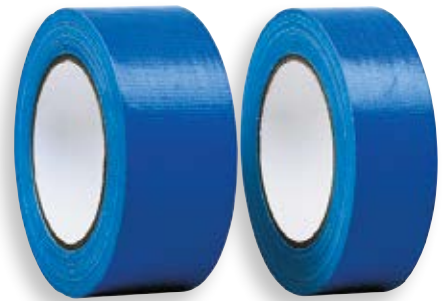

**Universal-Gewebeklebeband**

Hochwertiges, universell einsetzbares Gewebeklebeband für sicheres Abkleben auf fast allen Untergründen wie Putz, Stein, Holz etc.

- für den Innen- und Außenbereich
- einfach und gerade von Hand abreißbar
- rückstandsfreies Abziehen bei >+5 °C innerhalb von 3 Wochen möglich
- Materialdicke: ca. 0,29 mm
- Massetyp: Natur-Kautschuk

Artikel-Nr.	Typ	VE
1786.0038.0000	25 m x 38 mm	48
1786.0050.0000	25 m x 50 mm	24



Anwendungsübersicht Klebebänder											
	Abdeckpapier mit Klebeband Papier für innen Brillux Sorte 1609	PE-HD Folie mit Klebeband Papier für innen Brillux Sorte 1610	PE-HD Folie mit Klebeband Gold Plus Brillux Sorte 1611	PE-HD Folie mit Klebeband Papier, blau Brillux Sorte 1612	PE-HD Folie mit Klebeband Gewebe Brillux Sorte 1613	SK-Schutzfolie Brillux Sorte 1571	Maskenband Brillux Sorte 3020	Tesakrepp UV-Schutzband 4438 Brillux Sorte 3004	Scotch Maler-Abdeckband 2071 Iila Brillux Sorte 3013	Putzband gerillt Brillux Sorte 3009	Putzband glatt Brillux Sorte 3014
Oberfläche/Anwendungssituation*											
Acryllack	■	■	■	■		■	■	■	■		
Aluminiumprofile	■	■	■	■		■	■	■	■	■	■
Alkydharzlacke	■	■	■	■		■	■	■	■		
Anschlussfuge, Dichtstoffe			■					■			■
Altanstriche	■	■	■	■			■	■	■		
Betonflächen					■						
Bauelemente Holz	■	■			■						
CV-Nahtverschweißung	■	■									
DD-Lacke			■	■		■	■	■	■		
Dichtprofile, PVC, Gummi			■					■	■	■	■
Dispersionen	■	■	■	■			■	■	■	■	■
Edelstahl	■	■	■	■			■	■	■	■	■
Eloxal			■	■			■	■	■	■	■
Funiere, Echtholz			■	■				■	■	■	■
Gipskartonplatten, grundiert			■	■			■	■	■	■	■
Glasflächen			■	■		■	■	■	■	■	■
Granit											
Holz lackiert			■	■		■	■	■	■		
Holz sägerau					■						
Keramik / Fliesen	■	■	■	■			■	■	■	■	■
Kunststein											
Kupfer	■	■	■	■			■	■	■	■	■
Marmor / -versiegelungen											
Metalle	■	■	■	■		■	■	■	■	■	■
Naturstein											
PVC-verwittert (Fenster/Türen)									■		
pulverbeschichtete Profile	■	■	■	■				■	■	■	■
Parkettversiegelungen			■	■			■	■	■		
Stuckprofile	■	■	■	■				■	■	■	■
Zinkflächen	■	■	■	■			■	■	■		

\* Die Einsatzempfehlungen stellen keine Rechtsgrundlage dar und entbinden den Verarbeiter/Käufer nicht davon, die Produkte auf ihre Eignung für die vorgesehene Anwendung in eigener Verantwortung zu prüfen. Um Masserückstände, chemische Reaktionen und Verfärbungen zu vermeiden, wird generell eine



 Gewebeband (Steinband) Brillux Sorte 3010	 Universal-Gewebeklebeband Brillux Sorte 1786	 3M Super Maier-Abdeckband, gold 244 Brillux Sorte 1795	 Tesa Präzisionskrepp gold 4334 Brillux Sorte 3042	 Tesa Präzisionskrepp, außen 4440 Brillux Sorte 3062	 Tesa Profi-Plus Malerkrepp 4306 Brillux Sorte 3001	 Krepp-Klebeband neutral Brillux Sorte 1594	 Tesa Kreppklebeband 4341 Brillux Sorte 3005	 Tesa Krepp 4322 Brillux Sorte 3003	 Tesaflex Linierband Brillux Sorte 3008	Hinweise/Bemerkungen
		■	■	■	■	■	■			Abzugswinkel von 45° einhalten
	■	■	■	■	■	■	■			Wenn Oberfläche schlecht verdichtet, Masserückstände möglich; Probeverklebung erforderlich
		■	■	■	■	■	■			maximal zulässige Verweildauer des Bandes beachten
		■	■	■	■	■				Verklebedauer nur kurzfristig
		■	■	■	■	■				nicht ruckartig entfernen
■	■						■			Schalöle vorher entfernen
■	■				■	■	■	■		vorher Spaltfestigkeit prüfen
					■	■	■			erst nach Durchtrocknung entfernen
		■	■	■	■	■	■			Abzugswinkel von 45° einhalten
		■	■	■	■	■	■			Verklebedauer nur kurzfristig
		■	■	■	■	■	■			Klebkraft der Untergrundfestigkeit anpassen
	■	■	■	■	■	■	■		■	kurzzeitig da Verfärbungsgefahr; nur Randverklebung oder Band in geringer Breite verwenden
	■	■	■	■	■	■	■		■	Wenn Oberfläche schlecht verdichtet, Masserückstände möglich; Probeverklebung erforderlich
		■	■	■	■	■				nicht ruckartig entfernen
■		■	■	■	■	■				möglichst leicht klebende Typen verwenden
	■	■	■	■	■	■	■			Abzugswinkel von 45° einhalten
										Von einer Verklebung wird generell abgeraten
	■	■	■	■	■	■				in Faserrichtung abziehen
■	■				■	■	■	■		
		■	■	■	■	■	■	■	■	ggfs. vorher Trennmittel entfernen
										Von einer Verklebung wird generell abgeraten
		■	■	■	■	■	■		■	kurzzeitig da Verfärbungsgefahr; nur Randverklebung oder Band in geringer Breite verwenden
	■	■	■	■	■	■	■		■	kurzzeitig da Verfärbungsgefahr; nur Randverklebung oder Band in geringer Breite verwenden
										Von einer Verklebung wird generell abgeraten
		■		■	■					Achtung: Oberfläche mikroporös zerstört, Verfärbungen sind daher nicht zu verhindern
		■	■	■	■	■	■		■	vollflächige Verklebung empfehlenswert
		■	■	■	■	■				Vorversuche zwingend erforderlich
		■	■	■	■	■		■		Klebkraft der Untergrundfestigkeit anpassen
		■		■	■	■	■		■	kurzzeitig da Verfärbungsgefahr; nur Randverklebung oder Band in geringer Breite verwenden

mind. 48-stündige Probeverklebung an unauffälliger Stelle empfohlen. Holzoberflächen auf Spaltfestigkeit, Anstriche und Kunststoffe auf Tragfähig- bzw. Festigkeit sowie Metalle auf Verklebungseignung prüfen.  
Stand 01.10.2017



Sicher, gesund – und stylish

# Arbeitsschutz, Malerkleidung

Auf der Baustelle lauern überall potenzielle Gefahren. Insbesondere dann, wenn mehrere Gewerke parallel arbeiten. Und selbst bei vermeintlich harmlosen Malerarbeiten können Augen und Atemwege auf Dauer in Mitleidenschaft gezogen werden. Bei Brillux können Sie sich gegen alle Unwägbarkeiten des Baustellenbetriebs wappnen. Zudem erreichen Sie mit unserer Malerkleidung ein professionelles und modisches Erscheinungsbild.



## Inhalt

- Sicht-, Gehör-, Kopfschutz
- Hautschutz
- Handschuhe
- Atemschutz
- Malerkleidung
- Schutzbrillen
- Sicherheitsschuhe



**Textilhandschuhe**

Fünffingerhandschuh, schützt gegen Farbspritzer.

- Baumwollköpergewebe
- mit Strickbund

**Artikel-Nr.**

1136.0000.0000

**VE**  
12



**Noppenhandschuh**

Fünffingerhandschuh zum Schutz gegen Farbspritzer.

- Baumwollköpergewebe
- mit Strickbund
- Punktbenoppung für erhöhte Griffestigkeit

**Artikel-Nr.**

1705.0000.0000

**VE**  
12



**Leder-Schutzhandschuh**

Fünffingerhandschuh, Grifffläche und Zeigefinger aus Rindsvollleder, ca. 1,0–1,2 mm. Fingerkuppen- und Knöchelschutz aus rauem, ca. 0,8–1 mm Rindsspaltleder.

- Textilandrücken mit eingenähtem Gummizug
- große, verstärkte Textilstulpe mit Pulsschutz aus Vollleder
- doppelt abgenäht
- Handfläche teilgefüllt
- Zertifizierung gemäß EN 420 und 388
- Größe: 10

**Artikel-Nr.**

1576.0000.0000

**VE**  
10



**Vinyl-Schutzhandschuh, blau**

Besonders hautfreundlicher, strapazierfähiger Schutzhandschuh aus Vinyl. Geeignet zum Schutz gegen viele Säuren, Laugen oder starke Reinigungsmittel bei gleichzeitiger mechanischer Beanspruchung. Zertifizierung gemäß EN 420, EN 388 und EN 374, CE-Kategorie III Schutzhandschuh für komplexe Risiken.

- hoher Tragekomfort
- strukturierte Finger- und Handflächen für optimale Griffesicherheit, auch bei Nässe
- dichte Baumwoll-Innenbeflockung mit guter Schweißabsorbtion
- Größe: 10
- Dicke: 0,40 mm

**Artikel-Nr.**

1334.0100.0010

**VE**  
12



**Nitril-Schutzhandschuh, grün**

Robuster Chemikalien-Schutzhandschuh aus hochwertigem Nitril zum Schutz gegen viele Laugen, Säuren und aromatische Lösungsmittel. Zertifizierung gemäß EN 420, EN 388 und EN 374, CE-Kategorie III Schutzhandschuh für komplexe Risiken.

- ausgezeichnete mechanische Beständigkeit
- hoher Tragekomfort
- gute Schweißabsorbtion durch Baumwoll-Innenbeflockung
- strukturierte Oberfläche für optimale Griffesicherheit, auch bei Nässe
- Größe: 10

**Artikel-Nr.**

1824.0000.0000

**VE**  
12



**Latex-Schutzhandschuhe**

Geschmeidiger und robuster Fünffingerhandschuh mit Naturlatexbeschichtung, angenehm zu tragen. Zum Schutz gegen Chemikalien, Mikroorganismen und mechanische Einwirkungen. Zertifizierung gemäß EN 420, 388 und 374.

- mit langer Manschette
- Innenhandschuh aus 100 % Baumwolle
- gute Schweißabsorbtion
- gerauter Handbereich für eine gute Griffesicherheit
- Größe: 10

**Artikel-Nr.**

1292.0000.0000

**VE**  
12







**Neopren-Schutzhandschuhe**

Robuster Fünffingerhandschuh mit schwerer Neoprenbeschichtung. Zum Schutz gegen viele Säuren, Laugen, Reinigungs- oder Lösemittel bei gleichzeitig starker mechanischer Beanspruchung. Zertifizierung gemäß EN 420, EN 388 und EN 374.

- hochwertiges Baumwoll-Strickfutter
- mit angerauter Oberfläche für hohe Griffsicherheit
- mit langer Manschette
- Größe: 11

**Artikel-Nr.**  
1366.0000.0000

**VE**  
12



**Nitril-Schutzhandschuhe, weiß teilbeschichtet**

Fünffingerhandschuh mit extra dünner Nitril-Beschichtung für ein besonders gutes Tastempfinden, z. B. bei der Verarbeitung des Qju WDV-Systems. Zertifizierung gemäß EN 420 und EN 388.

- 100 % weißes Baumwollgewebe
- mit Strickbund
- teilbeschichtet, daher atmungsaktiv
- Größe: 10

**Artikel-Nr. Typ VE**  
1793.0000.0000 teilbeschichtet 12



**Schutzhandschuhe WDVS**

Universell einsetzbarer Fünffinger-Montaghandschuh aus 100 % Baumwolle mit Nitrilbeschichtung. Zertifizierung gemäß EN 420 und EN 388.

- Handinnenflächen und Finger vollbeschichtet
- Handrücken teilbeschichtet
- ausgezeichneter Trocken- und Nassgriff
- Größe: 10

**Artikel-Nr.**  
1152.0000.0000

**VE**  
12



**Winter-Arbeitshandschuhe**

Fünffingerhandschuh, Acryl-Baumwoll-Gemisch mit Latex-Teilbeschichtung der Innenhand, der Fingerkuppen und des Daumens. Zertifizierung gemäß EN 420, EN 388 und EN 511.

- gute Passform und hoher Tragekomfort
- exzellenter Nass- und Trockengriff durch mikroporöse Beschichtung
- Größe: 10

**Artikel-Nr.**  
1619.0000.0000

**VE**  
6



**Nitril-Einweg-Handschuhe**

Latexfreier Fünffingerhandschuh aus 100 % Weichnitril, passneutral. Deutlich höhere Reißfestigkeit gegenüber Einweg-Handschuhen aus Naturkautschuk oder Vinyl. CE-Zeichen.

- hochelastisch
- Stärke ca. 0,10 mm
- Größe: 9
- 100er-Pack

**Artikel-Nr.**  
1835.0000.0000

**VE**  
1





**Maler-Halbmaske, komplett**

Anatomisch geformte Halbmaske aus hautfreundlichem, weichen EPDM, passt sich jeder Gesichtsform an.

- großes Ausatemventil für geringen Ausatemwiderstand
- 4-Punkt-Bänderung für optimale Gewichtsverteilung
- hervorragender Dichtsitz durch geringes Gewicht
- brillengerechte Ausatemluftführung
- Rundgewindeanschluss DIN EN 148-1, verwendbar mit Schraubfiltern bis 300 g, Druckschlauchgeräten und Gebläseatemsystemen
- CE-Zeichen
- entspricht der DIN EN 140

Komplett mit Kombinationsfilter nach DIN EN 143/14387, Filterklasse A2-P3.

Artikel-Nr.	Typ	VE
1306.0010.0000	A2-P3	1



**Kombinationsfilter**

Für Maler-Halbmaske, zum Schutz gegen Gase und Dämpfe von organischen Verbindungen mit einem Siedepunkt >+65 °C, z. B. Lösungsmittel sowie gegen giftige und hochgiftige Partikel.

- Rundgewindeanschluss EN 148-1 (Schraubfilter)
- Filterklasse A2-P3 nach DIN EN 143/14387

(Weitere Gas- und Kombinationsfilter auf Anfrage)

Artikel-Nr.	Typ	VE
1306.0015.0000	A2-P3	1



**3M Partikel-Einlegefilter P2R**

Für 3M Farbspritzmaske 1744. Filterklasse P2R nach DIN EN 143 zum Schutz gegen feste und flüssige Partikel.

- schnelle und einfache Filtermontage
- reduzierter Atemwiderstand

Artikel-Nr.	Typ	VE
1744.0002.0000	P2R / 5925-PT	1



**3M Gasfilter A2**

Gasfilter für 3M Farbspritzmaske 1744. Zum Schutz vor organischen Verbindungen von Gasen und Dämpfen nach DIN EN 14387 mit einem Siedepunkt >+65 °C.

- mit Bajonett-Klick-Anschluss
- Filterklasse: A2

Artikel-Nr.	Typ	VE
1744.0001.0000	6055-PT	1



**Farbspritzmasken-Set A2/P2**

Leichte, komfortable Doppelfiltermaske mit optimaler Gewichtsverteilung und reduziertem Atemwiderstand. Zum sicheren Schutz vor Gasen, Dämpfen und Partikeln.

- einfache und schnelle Filtermontage durch Bajonett-Klick-Anschluss
- leichter Maskenkörper mit hohem Tragekomfort
- entspricht DIN EN 140

Artikel-Nr.	VE
1744.0000.0000	1



**3M Filterdeckel**

3M Filterdeckel für Farbspritzmaske 1744.

Artikel-Nr.	VE
1744.0003.0000	1



**Feinstaubmaske FFP1**

Einwegfiltermaske zum Schutz gegen inerte Partikel und Aerosole bis zum 4-fachen des Grenzwertes.

- Bänderung und Nasenbügel
- nach DIN EN 149
- Filterklasse: FFP1 N R

Artikel-Nr.	VE
1308.0001.0000	12



**Mundschutz**

Hygienemaske mit Nasenbügel, keine Filterwirkung.

Artikel-Nr.	VE
1303.0000.0000	50





**Aktivkohlemaske A1-P2D**

Einwegfiltermaske zum Schutz vor organischen Gasen und Dämpfen mit einem Siedepunkt >+65 °C bis zum 30fachen des gültigen Grenzwertes und Partikel inerte Feinstäube bis zum 10-fachen des gültigen Grenzwertes.

- hoher Tragekomfort durch geringen Atemwiderstand
- parabolisches Ausatemventil, das den Wärmestau reduziert
- komfortable Befestigung mit Kopfhalterung für sicheren Sitz
- nach DIN EN 405
- Filterklasse: FFA1P2 R D

**Artikel-Nr.**  
3405.0001.0000

**VE**  
4



**Partikelfiltermaske FFP2**

Einwegfiltermaske mit Ausatemventil zum Schutz gegen feste und flüssige, mindergiftige Partikel bis zum 10-fachen des Grenzwertes.

- verstellbare Kopfbänder
- anpassbarer Nasenbügel und Schaumstoff-Dichtlippe
- nach DIN EN 149
- Filterklasse: FFP2 N R

**Artikel-Nr.**      **Typ**  
1307.0002.0000    FFP 2

**VE**  
5



**Partikelfiltermaske FFP3**

Einwegfiltermaske mit Ausatemventil zum Schutz gegen feste und flüssige, giftige und hochgiftige Partikel bis zum 30-fachen des Grenzwertes.

- verstellbare Kopfbänder
- anpassbarer Nasenbügel
- Innendichtlippe für hohe Dichtigkeit
- nach DIN EN 149
- Filterklasse: FFP3 N R

**Artikel-Nr.**      **Typ**  
1304.0001.0000    FFP 3

**VE**  
5

Eignungstabelle für Atemschutzmasken							
		Feinstaubmaske FFP1 1306.0001	Feinstaubmaske mit Ventil FFP2D 1307.0001	Partikelfiltermaske FFP3 1304.0001	Aktivkohlemaske A1-P2D 3405.0001	Farbspritzmasken Set A2-P2 1744.0000	Maler-Halbmaske A2-P3 1306.0010
Tätigkeit							
Streichen	Dispersionen	■*	■*	■*	■*	■*	■*
	wasserbasierte Lacke	■*	■*	■*	■*	■*	■*
	Alkydharz-Lacke				■*	■*	■*
Spritzen	Dispersionen		■	■	■	■	■
	wasserbasierte Lacke		■	■	■	■	■
	Alkydharz-Lacke				■	■	■
Schleifen	Rost, Spachtelmasse	■	■	■	■	■	■
	Beton (quarzhaltig)		■	■	■	■	■
	Farben, Lacke	■	■	■	■	■	■
	Holz, Ruß		■	■	■	■	■
	Rostschutz			■			■
	Anti-Fouling-Lacke		■	■	■	■	■
Dämmen	Mineralfaser (Glas-, Steinwolle)		■	■	■	■	■
Sanieren	Asbest, Schimmel			■			■
Abbrennen					■	■	■
Reinigen	Verdünnungen, organische Lösemittel, Siedepunkt >65°C				■	■	■
Kleben	Klebstoffe (lösemittelhaltig)				■	■	■

\* Nur bei schlechter Be- und Entlüftung und Überschreitung von AGW- bzw. MAK-Grenzwerten. Alle Angaben gelten nur für normale Arbeitsbedingungen. Die Auswahl des richtigen Atemschutzes ist abhängig von Schadstoffen und deren Konzentration (AGW/MAK bzw. TRK). Die Verantwortung für die Wahl der richtigen Schutzklasse obliegt dem Anwender. Die Gefährdungsbeurteilungen sind gemäß DGUV Regel 112-190 "Benutzung von Atemschutzgeräten" durchzuführen.







**Spritzschutzhaube**

Textile Vollschutzhaube zum Schutz vor Spritznebel.

**Artikel-Nr.** 1275.0000.0000 **VE** 10



**Bau-Schutzhelm**

Arbeitsschutzhelm aus weißem Polypropylen.

- zum Schirm abgeschrägte Ablaufrinne
- seitliche Stecktaschen für Gesichts- und Gehörschutz
- Nylon-Gurtband mit 6-Punkt-Befestigung und Schweißband
- Stirnbandschnalle mit 6-Stift-Verschluss
- geprüft nach DIN EN 397

**Artikel-Nr.** 1827.0000.0000 **VE** 10



**Gehörschutz**

Leicht und angenehm zu tragen, mit Universalbügel.

- sehr hohe Schalldämmung (SNR = 30 dB)
- Geprüft nach DIN EN 352
- Gewicht: 175 g

**Artikel-Nr.** 1232.0001.0000 **VE** 1



**3M Safety Box 1000 MC**

Aufbewahrungsbox mit einem Komplettsatz für Atem-, Augen- und Gehörschutz.

Inhalt:

- Maskenkörper 6200M
- zwei Gasfilter A2 6055
- vier Partikelfilter P2R 5925
- zwei Filterdeckel 501

**Artikel-Nr.** 1742.0000.0000 **VE** 1

- zwei Reinigungstücher für Halb- und Vollmasken
- zwei Feinstaubmasken FFP 2 9322
- fünf Paar Gehörschutzstöpsel 1100
- eine Vollsicht-Schutzbrille 2890SA mit beschlagfreier Acetatscheibe mit UV-Schutz

**Einweg-Schutzanzug**

3-lagiges, beschichtetes Polypropylen (PP). Komplett mit Kapuze, Arm-, Bein- und Rückengummizug.

- CE-Kennzeichnung
- entspricht der Norm PSA Kat. 3 Typ 5 und 6 nach EN 13982-1 und EN 13034
- partikeldicht und begrenzt sprühdicht
- Größe: XXL

**Artikel-Nr.** 0665.0000.0000 **VE** 25







### Überzieh-Schuhe

Zum Schutz vor Verunreinigen von Bodenbelägen bei Renovierungsarbeiten. Obermaterial Polyethylen.

- leicht überziehbar
- mit Gummizug
- passend für alle Größen
- praktische 20er-Spenderbox

Artikel-Nr.	Typ	VE
1846.0000.0000	20er-Pack	1

### Universal-Schutzbrille

Schutzbrille aus Polycarbonat mit kratzfester Beschichtung. Optimierte Passform, für nahezu jede Gesichtsform geeignet. Komfortgefederter Nasenbereich, softweiche Bügelenden.

- CE-Zeichen
- geprüft nach DIN EN 166
- UV-Schutz: 99,9 %
- Ausführung: klar oder getönt

Artikel-Nr.	Typ	VE
1833.0010.0000	klar	6
1833.0100.0000	getönt	6



### Vollsicht-Schutzbrille

Mit 4 Spezialventilen und auswechselbarer Sichtscheibe aus PVC. Für Brillenträger geeignet.

- geprüft nach DIN EN 166
- CE-Zeichen

Artikel-Nr.	Typ	VE
1265.0000.0000	komplett	10

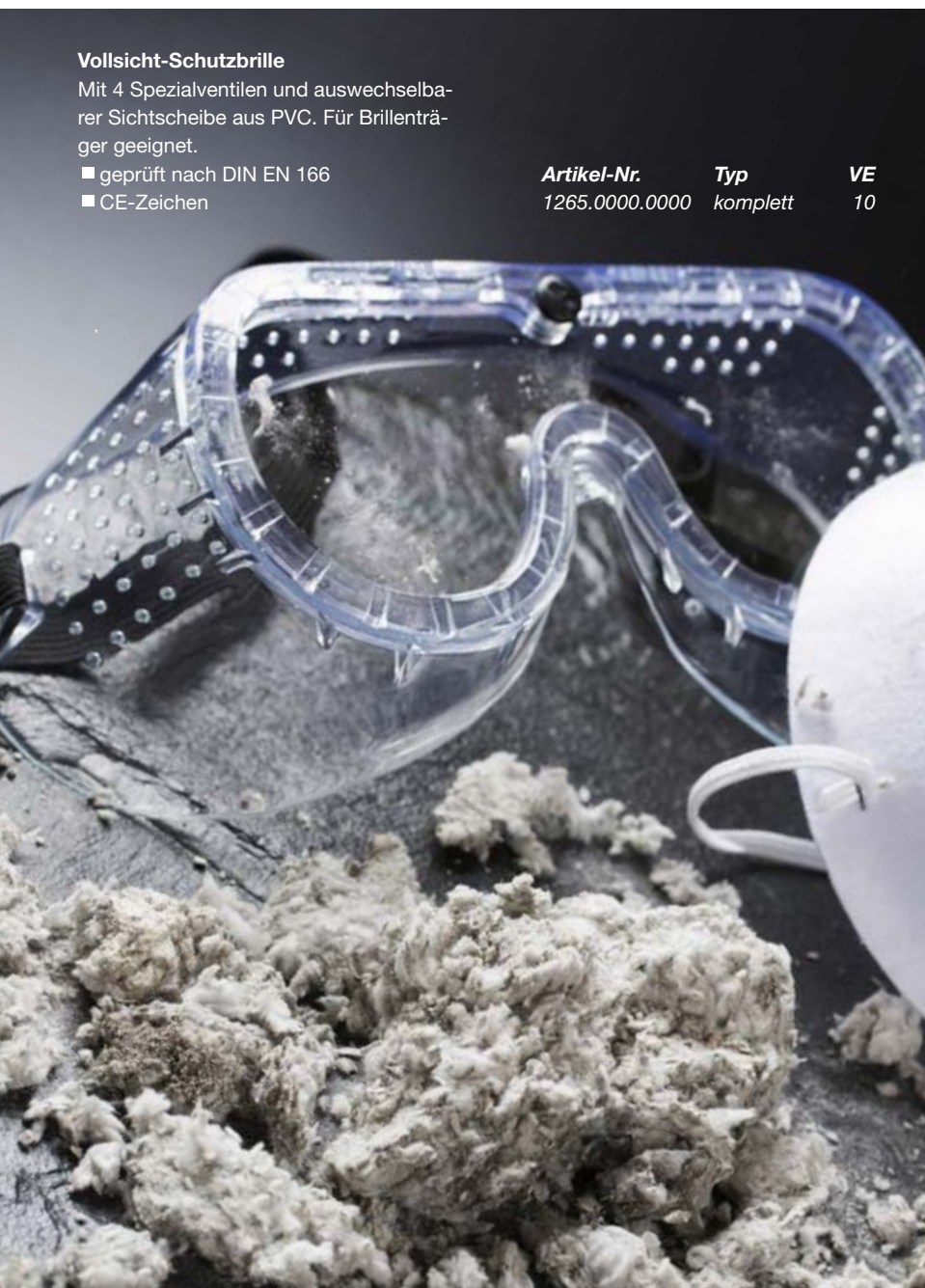

### Gehörschutzstöpsel

Vorgeformte Mehrweg-Gehörschutzstöpsel mit Kordel.

- fingerfreundliches Design für leichteres Einsetzen
- in praktischer Aufbewahrungsbox mit Gürtelclip
- SNR = 25 dB

Artikel-Nr.	VE
1743.0000.0000	1



### Knieschützer

Mit Kunststoffkappen. Hoher Tragekomfort durch gute Passform, geringes Gewicht.

- mit Polsterung
- universell einstellbare Gummizüge mit Klettverschlüssen

Artikel-Nr.	VE
1145.0000.0000	1





**Maler-T-Shirt Rundhals**

Kurzarm-Shirt mit Saum und elastischem Rundhalsausschnitt.

- sehr strapazierfähig
- 100 % Baumwolle
- Einsatzgewicht: 190 g/m<sup>2</sup>
- bis 30 °C waschbar
- Größen: XS-XXXXL

Artikel-Nr.	Typ	VE
3462.0042.0000	Größe XS	1
3462.0046.0000	Größe S	1
3462.0050.0000	Größe M	1
3462.0054.0000	Größe L	1
3462.0058.0000	Größe XL	1
3462.0062.0000	Größe XXL	1
3462.0066.0000	Größe XXXL	1
3462.0070.0000	Größe XXXXL	1



**Maler-T-Shirt mit Knopfleiste**

Kurzarm-Shirt mit Saum und Rundhalsausschnitt mit Knopfleiste.

- sehr strapazierfähig
- 100 % Baumwolle
- Einsatzgewicht: 220 g/m<sup>2</sup>
- bis 30 °C waschbar
- Größen: XS-XXXXL

Artikel-Nr.	Typ	VE
3466.0042.0000	Größe XS	1
3466.0046.0000	Größe S	1
3466.0050.0000	Größe M	1
3466.0054.0000	Größe L	1
3466.0058.0000	Größe XL	1
3466.0062.0000	Größe XXL	1
3466.0066.0000	Größe XXXL	1
3466.0070.0000	Größe XXXXL	1



**Maler-Poloshirt**

Angenehm zu tragendes, strapazierfähiges Kurzarm-Shirt mit Umlegekragen und Knopfleiste.

- Pique-Gewebe aus 50 % Baumwolle, 50 % Polyester
- Einsatzgewicht: 200 g/m<sup>2</sup>
- bis 30 °C waschbar
- Größen: XS-XXXXL

Artikel-Nr.	Typ	VE
3450.0042.0000	Größe XS	1
3450.0046.0000	Größe S	1
3450.0050.0000	Größe M	1
3450.0054.0000	Größe L	1
3450.0058.0000	Größe XL	1
3450.0062.0000	Größe XXL	1
3450.0066.0000	Größe XXXL	1
3450.0070.0000	Größe XXXXL	1



**Maler-Sweat-Shirt**

Weit geschnittenes, sehr strapazierfähiges und bequemes Shirt.

- innenseitige Velourisierung
- Rundhalsausschnitt
- langer Arm und elastische Bündchen
- Einsatzgewicht: 280 g/m<sup>2</sup>
- 50 % Baumwolle und 50% Polyester
- bis 30 °C waschbar
- Größen: XS-XXXXL

Artikel-Nr.	Typ	VE
3461.0042.0000	Größe XS	1
3461.0046.0000	Größe S	1
3461.0050.0000	Größe M	1
3461.0054.0000	Größe L	1
3461.0058.0000	Größe XL	1
3461.0062.0000	Größe XXL	1
3461.0066.0000	Größe XXXL	1
3461.0070.0000	Größe XXXXL	1



**Maler-Sicherheitsschuhe S3**

Sportlicher, leichter Sicherheits-Arbeitsschuh, durchtrittssicher und mit Zehenschutzkappe zum Schutz vor Stoß- und Druckeinwirkung. Schutzklasse S3, EN 345.

- Obermaterial: Nässeresistentes Dry-Tec Vlies
- atmungsaktiv
- abwaschbar
- rissfalten- und chemikalienresistent
- Schaftpolsterung: 3D-Netzpolyamid in Wabenstruktur
- Laufsohle: Öl-, benzin- und laugenbeständig sowie antistatisch
- Dämpfungselement im Fersenbereich

Artikel-Nr.	Typ	VE	Artikel-Nr.	Typ	VE
3460.0038.0000	Gr. 38	1	3460.0044.0000	Gr. 44	1
3460.0039.0000	Gr. 39	1	3460.0045.0000	Gr. 45	1
3460.0040.0000	Gr. 40	1	3460.0046.0000	Gr. 46	1
3460.0041.0000	Gr. 41	1	3460.0047.0000	Gr. 47	1
3460.0042.0000	Gr. 42	1	3460.0048.0000	Gr. 48	1
3460.0043.0000	Gr. 43	1			





**Maler-Bermuda**

Modische halblange Bermuda.

- verdeckter Reißverschluss und flexibler Gummizug im Bund
- zwei rund eingearbeitete Vordertaschen
- zwei Gesäßtaschen mit Patte
- eine doppelte Zollstocktasche
- eine Oberschenkeltasche mit Handytasche
- eine mit Cordura ausgeschlagene, aufgesetzte Seitentasche
- senkrecht an den Hosenbeinen verlaufende Reflexpaspeln
- waschbar bis 60 °C
- Größen: 46–60

**Damen**

- Größen: 34–46

Artikel-Nr.	Typ	VE
3464.0500.0034	Größe 34	1
3464.0500.0036	Größe 36	1
3464.0500.0038	Größe 38	1
3464.0500.0040	Größe 40	1
3464.0500.0042	Größe 42	1
3464.0500.0044	Größe 44	1
3464.0500.0046	Größe 46	1

**Herren**

- Größen: 46–106

Artikel-Nr.	Typ	VE
3464.0046.0000	Größe 46	1
3464.0048.0000	Größe 48	1
3464.0050.0000	Größe 50	1
3464.0052.0000	Größe 52	1
3464.0054.0000	Größe 54	1
3464.0056.0000	Größe 56	1
3464.0058.0000	Größe 58	1
3464.0060.0000	Größe 60	1

**Maler-Jeansbundhose**

Modische-Jeans.

- zwei rund eingearbeitete Vordertaschen
- zwei Gesäßtaschen mit Patte
- eine doppelte Zollstocktasche
- eine Oberschenkeltasche mit Handytasche
- eine mit Cordura ausgeschlagene, aufgesetzte Seitentasche
- Knietaschen aus Cordura mit seitlichem Klettverschluss zur Aufnahme von Kniepolstern
- senkrecht an den Hosenbeinen verlaufende Reflexpaspeln
- verdeckter Reißverschluss und flexibler Gummizug im Bund
- waschbar bis 60 °C

**Damen**

- Größen: 34–46

Artikel-Nr.	Typ	VE
3469.0500.0034	Größe 34	1
3469.0500.0036	Größe 36	1
3469.0500.0038	Größe 38	1
3469.0500.0040	Größe 40	1
3469.0500.0042	Größe 42	1
3469.0500.0044	Größe 44	1
3469.0500.0046	Größe 46	1

**Herren**

- Größen: 46–106

Artikel-Nr.	Typ	VE
3469.0046.0000	Größe 46	1
3469.0048.0000	Größe 48	1
3469.0050.0000	Größe 50	1
3469.0052.0000	Größe 52	1
3469.0054.0000	Größe 54	1
3469.0056.0000	Größe 56	1
3469.0058.0000	Größe 58	1
3469.0060.0000	Größe 60	1
3469.0098.0000	Größe 98	1
3469.0102.0000	Größe 102	1
3469.0106.0000	Größe 106	1

**Maler-Latzhose**

Modische Latzhose.

- einfache Latztasche mit Klettverschluss und aufgesetzter Tasche mit senkrechtem Reißverschluss
- zwei rund eingearbeitete Vordertaschen
- zwei Gesäßtaschen mit Patte
- eine doppelte Zollstocktasche
- eine Oberschenkeltasche mit Handytasche
- eine mit Cordura ausgeschlagene, aufgesetzte Seitentasche
- Knietaschen aus Cordura mit seitlichem Klettverschluss zur Aufnahme von Kniepolstern
- senkrecht an den Hosenbeinen verlaufende Reflexpaspeln
- hohes Rückenteil mit verstellbaren Dehnträgern mit Steckverschluss
- seitlich eingearbeitete Dehneinsätze
- waschbar bis 60 °C
- Größen: 42–106

Artikel-Nr.	Typ	VE
3465.0042.0000	Größe 42	1
3465.0044.0000	Größe 44	1
3465.0046.0000	Größe 46	1
3465.0048.0000	Größe 48	1
3465.0050.0000	Größe 50	1
3465.0052.0000	Größe 52	1
3465.0054.0000	Größe 54	1
3465.0056.0000	Größe 56	1
3465.0058.0000	Größe 58	1
3465.0106.0000	Größe 106	1
3465.0060.0000	Größe 60	1
3465.0098.0000	Größe 98	1
3465.0102.0000	Größe 102	1



**Kniepolster**

Zum Einschieben in Knietaschen von Maler-Jeansbund- und -Latzhosen. 1 Paar.

Artikel-Nr.	Typ	VE
3455.0001.0000	Malerkleidung	1







**Maler-Fleece-Jacke**

Fleece-Jacke mit angenehmen Trageeigenschaften.

- zwei Einschub-Seitentaschen mit Reißverschluss
- Vorderreißverschluss
- Stehkragen und Taft-Innentasche mit Klettverschluss
- Antipilling-Ausrüstung zur Verhinderung frühzeitiger Flusenbildung
- waschbar bis 40°C
- Größen: XS-XXXXL

<b>Artikel-Nr.</b>	<b>Typ</b>	<b>VE</b>
3488.0042.0000	Größe XS	1
3488.0046.0000	Größe S	1
3488.0050.0000	Größe M	1
3488.0054.0000	Größe L	1
3488.0058.0000	Größe XL	1
3488.0062.0000	Größe XXL	1
3488.0066.0000	Größe XXXL	1
3488.0070.0000	Größe XXXXL	1



**Maler-Softshell-Jacke**

Funktions-Softshell-Jacke mit komfortabler Ausstattung.

- wasserabweisend und atmungsaktiv
- Stehkragen
- Vorderreißverschluss und eingearbeitete Reflexpaspeln
- geteilte Ärmeltasche, zwei Seitentaschen mit Reißverschluss
- Brusttasche mit Dehnfalte und Reißverschluss
- Netzinnettasche links und Handy-Innentasche rechts
- waschbar bis 30 °C
- Größen: XS-XXXXL

<b>Artikel-Nr.</b>	<b>Typ</b>	<b>VE</b>
3447.0042.0000	Größe XS	1
3447.0046.0000	Größe S	1
3447.0050.0000	Größe M	1
3447.0054.0000	Größe L	1
3447.0058.0000	Größe XL	1
3447.0062.0000	Größe XXL	1
3447.0066.0000	Größe XXXL	1
3447.0070.0000	Größe XXXXL	1



**Maler-Winter-Softshell-Jacke**

Wasserabweisende und atmungsaktive Funktions-Softshell-Jacke.

- Innen-Steppfutter
- Stehkragen
- abnehmbare Kapuze mit kleinem Schirm und Kordel
- Vorderreißverschluss und eingearbeitete Reflexpaspeln
- geteilte Ärmeltasche, zwei Seitentaschen mit Reißverschluss
- Brusttasche mit Dehnfalte und Reißverschluss
- Netzinnettasche links und Handy-Innentasche rechts
- waschbar bis 30 °C
- Größen: XS-XXXXL

<b>Artikel-Nr.</b>	<b>Typ</b>	<b>VE</b>
3448.0042.0000	Größe XS	1
3448.0046.0000	Größe S	1
3448.0050.0000	Größe M	1
3448.0054.0000	Größe L	1
3448.0058.0000	Größe XL	1
3448.0062.0000	Größe XXL	1
3448.0066.0000	Größe XXXL	1
3448.0070.0000	Größe XXXXL	1



**Maler-Sweat-Jacke**

Modische, sehr strapazierfähige Sweat-Jacke.

- Vorder-Reißverschluss
- Kapuze mit Kordelband
- zwei eingearbeitete Seitentaschen
- langer Arm mit elastischen Bündchen
- 50 % Baumwolle und 50 % Polyester
- Einsatzgewicht: 280 g/m²
- bis 30 °C waschbar
- Größen: XS-XXXXL

<b>Artikel-Nr.</b>	<b>Typ</b>	<b>VE</b>
3468.0042.0000	Größe XS	1
3468.0046.0000	Größe S	1
3468.0050.0000	Größe M	1
3468.0054.0000	Größe L	1
3468.0058.0000	Größe XL	1
3468.0062.0000	Größe XXL	1
3468.0066.0000	Größe XXXL	1
3468.0070.0000	Größe XXXXL	1







**Hand-Waschcreme**

Für hautschonende und porentiefe Reinigung auch stark verschmutzter Hände. Zum Entfernen von wasserunlöslichen Lack-, Klebstoff-, Harz- und Bitumenspritzern, Benzin, Fett, Öl, Staub, Spachtelmassen und Anstrichmitteln.

Anwendung: Auf die trockene Haut geben und verreiben, bis die Verschmutzung gelöst ist. Anschließend mit kaltem Wasser abspülen.

- alkali-, silikon- und lösemittelfrei
- mit Hautschutzmitteln und Lanolin

Artikel-Nr.	Typ	VE
1375.0003.0000	3 l Dose	6
1375.0500.0000	500 ml Dose	12



**Stokoderm Hautschutzcreme**

Spezielle Hautschutzcreme bei Gefährdung der Haut durch häufigen Kontakt mit Wasser oder wässrigen Lösungen. Auch zum Schutz gegen Austrocknen der Haut durch Zement, Kalk, Gips usw.

Anwendung: Gründlich gewaschene und abgetrocknete Hände vor jedem Arbeitsbeginn sorgfältig einreiben.

- stabilisiert und regeneriert die natürliche Hautbarriere
- zieht schnell ein
- parfüm-, farbstoff- und silikonfrei
- konservierungsmittelfrei
- leicht fettend
- Größe: 100 ml Tube

Artikel-Nr.	Typ	VE
1708.0100.0000	100 ml Tube	50



**Travabon Hautschutzcreme**

Hautschutzcreme für leichtere Hautreinigung bei stark haftenden Verschmutzungen und zum Schutz der Haut bei Kontakt mit wasserunlöslichen Stoffen, Lacken, Kleber, Ölen, Ruß und Metallstaub.

Anwendung: Gründlich gewaschene und abgetrocknete Hände vor jedem Arbeitsbeginn sorgfältig einreiben.

- fett- und silikonfrei
- schwach parfümiert
- Größe: 100 ml Tube

Artikel-Nr.	Typ	VE
1709.0100.0000	100 ml Tube	50



**Stokolan Pflegecreme**

Pflegecreme zur Regeneration und Erhaltung der natürlichen Schutzfunktion der Haut.

Anwendung: Gründlich gewaschene und abgetrocknete Hände sorgfältig einreiben.

- schnell einziehend
- wirkt hautberuhigend
- regeneriert barrieregeschädigte Haut
- silikonfrei
- Hautverträglichkeit dermatologisch zertifiziert
- Größe: 100 ml Tube

Artikel-Nr.	Typ	VE
1712.0100.0000	100 ml Tube	50



**Handreiniger**

Für hautschonende und porentiefe Reinigung auch stark verschmutzter Hände. Zum Entfernen von wasserunlöslichen Lack-, Klebstoff-, Harz- und Bitumenspritzern, Benzin, Fett, Öl sowie von Staub, Spachtelmassen und Anstrichmitteln. Hohe Anlösegeschwindigkeit der Verschmutzungen durch enthaltene Lösemittelanteile und Reibkörper.

Anwendung: Auf die trockene Haut geben und verreiben, bis die Verschmutzung gelöst ist. Anschließend mit kaltem Wasser abspülen.

- alkali- und silikonfrei
- mit Hautschutzmittel und Lanolin

Artikel-Nr.	Typ	VE
1338.0500.0000	500 ml Dose	12
1338.0003.0000	3 l Dose	6



**Scrubs Handreinigungstücher**

Mit spezieller Reinigungslösung getränkte Tücher zur effektiven und gründlichen Handreinigung ohne Wasser, auch bei stark anhaftenden Verschmutzungen wie z. B. Farbe, Kleber, Öle, Polyurethan (PU) etc. Durch die hohe Reinigungskraft können die Tücher nach der Handreinigung auch noch für die Reinigung von Werkzeug und Ausrüstung eingesetzt werden.

- mit antibakterieller und rückfettender Reinigungslösung
- schnell trocknend
- einzelnen Tücher zur leichten Entnahme mikroperforiert
- Maße pro Tuch: 27 x 31 cm
- Box mit 72 Tüchern

Artikel-Nr.	Typ	VE
1857.0000.0000	Box mit 72 Reinigungstüchern	12



**Dosierspender mit Wandhalter**

Für 3-l-Dosen Handreiniger und Hand-Waschcreme.

Artikel-Nr.	Typ	VE
1338.0001.0001	für 3 l Dose	1



<b>3</b>			
<b>3M</b>	162,164		
<b>A</b>			
Abbrenngerät	80		
Abbrennspachtel	53		
Abdeckband	150-155		
Abdeckfolie	150-152		
Abdeckmaterial	148-155		
Abdeckpapier	148-150		
Abdeckvlies	148		
Abroller	10,149-151		
Abrollgerät	31,33		
Absauger	42		
Absauggerät	42,68,110,112-113		
Absauggerät, Festool	111,113		
Absperrband	152		
Abstauber	19		
Abstrahlpistole	117		
Abstreifgitter	20,26		
Abzieher	45,51		
Adapter	99,102,122		
Adapter ERGOFIX	78		
Adapter für Rührwerk	78		
Adapter für Rührwerke	78		
AirCoat	120		
AirCoat-Pistole	125		
AirCoat-Zubehör	125		
Airless	120,122,124,126		
Airless-, AirCoat-Zubehör	122-125		
Airless-Pistole	124		
Airless-Zubehör	123-124		
Airlessanlage	121-122		
Airlessgerät	120		
Akku-Geräte	77,98-99,102		
Akku-Bohrhammer	77		
Akku-Kartuschenpistole	58		
Aktivkohlemaske	162-163		
Aktivreiniger für Bodenbeläge	46		
Alu	139		
Alu/PE- Abdeckpapier	149		
Alu Star 80	139		
Alubohle	134		
Aluleiter	133-135		
Aluminiumgerüst	140		
Andrückrolle	44		
Andrückspachtel	35		
Andrückwalze	35,44		
Anlegeteig	11		
Ansaugsystem	123		
Anschlussadapter	122		
Anschlussmuffe	113		
Anti-Schimmel	60		
Anwendungsübersicht Spritzsysteme	128-129		
Anwendungsübersicht Klebebänder	156-157		
Anwendungsübersicht Atemschutz	163		
Arbeitsbühne	139		
Arbeitsschuhe	166		
Arbeitsschutz	45,83,164-167,169		
Arbeitsschutz-Set	164		
Armierungen	59		
Atem-, Augen- und Gehörschutzset	164		
Atemschutz	162-163		
Atemschutzfilter	162		
Aufbewahrungsbox	17,26,83		
Aufsetzleiter	139		
Aufzieher	47,49		
Ausbildungsset	10		
Ausbildungssortiment	83		
Außeneckenkelle	47		
Ausziehbohle	134		
<b>B</b>			
Balancer	109		
Ballastgewicht	139		
Bandstahllineal	44		
Bauchtasche	83		
Baufolie	151		
Bauleuchte	81		
Bauschlussreiniger	46		
Bau-Schutzhelm	164		
Baustellenausrüstung	55		
Baustellentrommel	82		
Baustrahler	82		
Bautenschlüssel	54		
Becher	53		
Bechersieb	117		
Beflockungspistole	117		
Behälterdichtung	119		
Benetzungsgel	31		
Berufskleidung	166-168		
Besen	54		
Besenstiel	54		
Bit	77		
Bithalter	77		
Blattgold	11		
Blechscher	36		
Blitzbinder	137		
Bodenreinigung	145		
Bodenschleifmaschine	42		
Bohle	134		
Bohrer	76		
Bohrhammer	76-77		
Bohrschrauber	77		
Borstenpinsel	8-10,14,16-17		
Bossenkelle	47		
Breitsprossenleiter	132		
Breitstrahlöse	127		
Brennspiritus	60		
Brille	165		
Brilliant Schleifscheiben	89-91		
Brilliant Schleifstreifen	86-88		
Bürste	7,10,15,18-19,35,83,145		
<b>C</b>			
C330	116		
CB-Kleistergeräte, Zubehör	30-33		
CC-Dr. Schutz-Produkte	46		
Chinaborsten	35		
Chip-LED	81		
Cleaner	145		
Collomix	78-79		
Containeransaugsystem	123		
CreaGlas Benetzungsgel	31		
CT	112		
CTM	112-113		
Cutter, Cuttermesser	37-38,69		
<b>D</b>			
Dachrinnenschlauch	152		
Dachshaarvertreiber	8		
Dämmstoffsäge	68		
Deckenbürste	18		
Deckstreifen	59		
Delta Grundeinheit RO 90	100		
Delta-Schleifer	98		
Diagonale	139		
Diamant-Köpfe	107,109		
Dichtstoff	56-57		
Dichtstoffpistole	58		
Dichtung	119		
Dichtungsmasse	56-57		
Dickenmesser	70		
Diele	134		
Doppelblattspachtel	6,53		
Doppelfiltermaske	162		
Doppelgold	11		
Doppel-Schleifblock	95		
Doppelschnittmesser	37		
Doppelstutzen-Verbindung	123		
Doppel-Zahnleisten	48		
Draht für Schneidegeräte	26,65		
Drahtbürste	96		
Drehgestell	97		
Dreieckschleifer	68		
Dreieckschleifschuh	100		
Druckanschluss	127		
Druckluftschlauch	116		
Druckpistole	58		
Drucksprühgerät	127		
Dämmplattenhalter	67		
Dämmstoff-Schneidegerät	64		
Dämmstoffsäge	68		
DTSC	98-99,102		
Dübelbohrer	76		
Düsen	124-125,145		
Düsen-Aufbewahrungssset	126		
Düsen-Reinigungsset	126		
Düsendichtung	119		
Düsenhalter	124		
Düsenersatz	117		
Düsenverlängerung	124		
<b>E</b>			
EASY	64-65,126		
Easyline Markierungssystem	126		
Eckenroller	25		
Eckschneider	65		
Edelstahl-Steckbügel	27		
Effektkelle	6,48		
Eimer	26		
Einpflege für Bodenbeläge	46		
Einsatzübersicht Klebebänder	156-157		
Einsatzübersicht Spritzsysteme	128-129		
Einsatzübersicht Atemschutz	163		
Einscheiben-Schleifmaschine	42-43		
Einsteckfilter	124		
Einweganzug	164		
Einweg-Faltsieb	116		
Einwegfiltermaske	163		
Einweghandschuh	161		
Einwegmaske	162		
Einweg-Schutzanzug	164		
Elektro-Hartschaum-Schneidegerät	67		
Entfeuchter	55		
Entfernungsmessgerät	72		
Entlüftungswalze	25		
Entrostungspachtel	53		
Entsorgungssack	113,152		
EPS-Schneidegerät	64		
ERGOFIX Adapter	78		
Ergogriff	53		
Ersatzdraht	65		
Ersatzfräsräder	109		
Ersatzklinge	43,51		
Ersatzsicherung	65		
ETSC	99,102		
Exzenterschleifer	100-103		
<b>F</b>			
Farbschaber	51		
Fahrgerüst	136,138-139		
Faltsieb	116		
Farbenrührstab	78		
Farbrolle	21-23		
Farbroller	20		
Farbtonscanner	73		
Farbspritzmaske	162		
Farbwalze	20-22,27		
Farbwanne	26		
Fahrgerüst	139		
Fassadengerüst	140		
Fassadenpinsel	15-16		
Fassadenreinigung	144-145		
FastFix-Polierteller	101		
FastFix-Schleifteller	101		
Feger	54		
Feinsicherung	65		
Feinstaubfilter	162		
Fenster-Reparaturpaste	57		
Fensterkitt	57		
Fensteröffner	54		
Festool	82,93-94,97-99,102,103,105,110,112-113		
Feuchtigkeitsmessgerät	70-71		
Filter	68,99,103,113,118-119,124,162		
Filterkassette	99,103		
Filtermaske	162-163		
Filtersäcke	68,113		
Filtertüten	99,103		
FineFinish-Düsen	124		
FinishControl	119		
Fixier-Klammern	65		
Fixierungsdornen	69		
Flachpinsel	14-16		
Fleece-Jacke	168		
Fließbecher	117		
Flock-Lackierrolle	24		
Flockpistole	117		
Flutgerät	127		
Flächenrakel	45		
Flächenspachtel	49,53,69		
Flächenstreicher	15,18		
Flex-Giraffe und Zubehör	106		
Folie	150-152		
Formatsteckbügel	27		
FrontEnd	119		
Fräsgerät	107-109		
Fugendeckband	59		
Fugenfüller	57		
Fugenschneider	51		
Fugenspachtelset	57		
Funktionsjacke	168		
Furnier-Säge	38		
Fußbodenreinigung	46		
Fußbodenschaber	51		
Füllschnur	57		
<b>G</b>			
Gasfilter	162		
Gebälse	55		
Gehörschutz	165		
Gelenkkopf	17		
Geländer	139		
Geräte	64,93,102,126		
Gerätetiel	54		
Gerätetisch	32-33		
Gerüste	136-141		
Gerüstschutz	137		
Gesichtsschutz	165		
Getriebe-Exzenterschleifer	100-101		
Gewebe	59		
Gewebe-Andrückspachtel	35		
Gewebeklebeband	155		
Gipsbecher	53,83		
Giraffe	106		
Gitter	96		
Gitterschleifscheibe	92		
Glasfaser	59		
Glasschaber	51		
Glasvlies	59		
Glättkelle	6,48		
Glätter	6,35,47-50,52-53,57,69		
Gleitfußmesser	37		
Glühdraht-Schneidegerät	65		
Gold	11		
Goldband	153		
Granat	94		
Granat Schleifecken	88		
Granat Schleifscheiben	89-90		
Granat Schleifstreifen	86-88		
Großmengenbehälter	122		
Grundplatte	95		
Grundreinigung	46		
Gürteltasche	69,83		
<b>H</b>			
Hakenklängen	38		
Halbmasken	162-163		
Hartschaumsäge	68		
Halogenstrahler	81		
Hammer	83		
Hand-Schleifpads	95		
Hand-Waschcreme	169		
Handfeger	54		
Handgriff	58		
Handreinigungs-Pflegemittel	169		
Handschleifer	95-96		
Handschleifmittel	94		
Handschutz	160-161		
Hartschaum-Schneidegerät	64,67		
Haumesser	34		
Hautschutz	169		
HC 950	122		
HD-Reiniger	144		
HD-Schlauch	123		
HEA	124		
HeavyCoat	122		
Hebelschere	36		
Heizkörper-Farbröllen	22		
Heizkörperpinsel	15-16		
Heizschlauchsystem	122		
Heißdraht-Schneidegerät	65		
Helm	164		
Herrenbekleidung	167		
Hinterfüllrundschnur	57		
Hochdruckreiniger	144-145		
Holzbohrer	83		
Holzleiter	132-133		
Holzstehleiter	133		
Hose	162		
Hygienemaske	167		
<b>I</b>			
Igelwalze	34		

Kork-Schleifklotz	95	Präzisionskrepp	155	Staubschutzhür	152
Kratzer	51	Prüfgerät	70-73	Stearat-Papier	94
Kreative Gestaltung	6-11,16,18-19,48,53	PSA-Box	164	Steckbügel	10,20,27
Kreidepulver	9	PU-Dichtmasse	57	Stehleiter	132-135
Kreppband	153-155	PU-Reiniger	46	Steigrohr	119
Kränzle	144-145	Putzband	155	Steigrohr-Filter	119
Kübel	55	Putzrührer	80	Stellschmiege	68
Kunststoff-Abstreifgitter	26	Putzrührstab	78	Stichsäge	110
Kunststoff-Farbwanne	26	Putz- und Glättspachtel	53	Stiel	17,54
Kunststoffglätter	50	<b>Q</b>		Stielschleifer	96
Kurzflor-Rollen/-Walzen	21-22	Qju	58,73	Stokoderm	169
<b>L</b>		Qnix 1500 Messgerät	72	Strahler	81
Lackierpinsel	14-16	<b>R</b>		Straßenmarkierung	126
Lackierpistole	117	Rakel	45,51	Streichbürste	7,10,18-19
Lackieringpinsel	14	Reduzierstutzen	122	Streifenschneider	31
Lackierrollen/-walzen	23-24	Reibebrett	50	Strichzieher	25
Lacksieb	117	Reibekelle	50	Stromverteilung	82
Lamellenschleifschuh RO 90	100	Reinigung	46,126,145	Strukturwalze	25
Lammfell	20,93	Reinigungsgerät	26	Styro-Cut	67
Lampe	81-82	Reinigungsmittel	60	Sweat-Jacke	168
Langhaarschleifer	91,104-106	Reinigungspads	42	Sweat-Shirt	166
Laser-Messgeräte	72	Reinigungsset	111,117	Systemer	10,83,110-111,119
Latzhose	167	Reinigungstücher	169	Säge	38-39,66,68-69,110
LED	81	Reißklaue	44	Sägeblatt	38-39
LED Lampe	82	Reparaturpaste	57	SYS-Sauger	110
Leica	72	Ringpinsel	14-15	<b>T</b>	
Leitern	132-135	Rissbrücke	59	Tageslicht-Lampe	82
Leiternsicherung	133	Rollenhalter	27	Tapete	36
Leuchte	81	Roller	25-26	Tapetenwischer	35
Lineal	9-10,44	Rotex	100-101	Tapezierbock	133
Linienmarkierung	126	Rubin Schleifdecken	89	Tapezierbürste	35
Linierband	10	Rucksackstaubsauger	68	Tapezereinheit	32
Linierroller	25	Rutscher	97-98	Tapeziergerät	30-32
Lot	39	Rührgeräte	78-80	Tapezierschiene	34
Luft-Schlauch	116	Rührstab	78-80	Tapeziertisch	33
Luftentfeuchter	55	Rührwerksadapter	78	Tapezierwerkzeug	33-39
Luftfilter	55,118	<b>S</b>		Tapezierwischer	35
Luftkappen	125	Saalbesen	54	Tasche	83
<b>M</b>		Salbe	169	Teleskopgerüst	136
Malstock	9	Sanierungsfräsen	107-109	Teleskopleiter	133
Maler-Tapezertisch	33	Sauger	110,112-113	Teleskopverlängerung	27,125
Malerkleidung	166-168	Schaber	45,51,53	Teppichentferner	44
Malerkrepp	153	Schablonen	7	Teppichreiniger	46
Malervlies	148	Schablonierpinsel	8	Tesa	153-154
Markierungssystem	126	Schaufel	54	TG 1	55
Maschinenschleifmittel	86-93	Schaum	61	Thermohygrometer	70
Maserboy	8	Schere	36	Thermometer	70-71
Masken	162-163	Schichtdicken-Messgerät	72	Tiefgrundbürste	18
Maskenband	10,155	Schiebeleiter	135	Tischverbreiterung	33
Materialschlauch	126	Schimmelentferner	60	Transportbox	83
Membrankompressor	116	Schlauch	112,145	Transportkarre	55
Membranpumpe	120-121	Schlauchpaket	123	Transportkiste	83
Messer	11,33-34,37-38,68	Schlauchpeitsche	123	Transportsicherung	133
Messgerät	70-73	Schlauchverbinder	123,145	Treibteller	42-43
Metabo	77	Schleifblatt	68-69	Trennmesser	33
Metal-Abstreifgitter	26	Schleifblock	95	Trennscheiben	93
Metallico-Effektkele	6	Schleifbrett	68-69	Trennl	126
Metallsäge	39	Schleifdecken, Klett	88-89	Trichterpistole	116
Meterzähler	32-33	Schleifer	96	Trockner	55
Mikrofaser-Rollen/-Walzen	21-22	Schleifgerät	42-43,67,97,104,106,109	T-Shirt	166
Mikrofaserstuch	96	Schleifgitter	95-96	Tuftuch	7,10
Mischbecher	27	Schleifklotz	10,95	Turbofilter	99,103
Mischstab	79-80	Schleifmittel	91-96,106	Tülle	53
Montagekleber	61	Schleifmittel, Festool	86-91	Türöffner	54
Montagepistole	58,69	Schleifmittel, Planex	92	<b>U</b>	
Muffe	113	Schleifpad	42,95,106	Universalklammern	69
Montageschaum	61	Schleifpapier	10,68-69,91-92,94	Universalspray WD40	60
Mörtelkübel	55	Schleifrolle	94	Unterhaltsreiniger für Bodenbeläge	46
Mörtelrührer	80	Schleifscheibe	42-43,67,89-92,91-92	Übergangsstutzen	122
Müllsack	152	Schleifschuh	99-100	Übersicht Atemschutz	186
<b>N</b>		Schleifschwamm	95	Übersicht Klebebänder	156-157
Nagelsohlen	45	Schleifstreifen	86-88,94	Übersicht Material-Spritzsysteme	128-129
Nahtklammer	44	Schleifteller	43,67,100-104,106	Überziehschuhe	165
Nahtroller	35	Schleifvlies	95	<b>V</b>	
Nahtschneider	44	Schloss	83	Velours-Lackierrollen und -walzen	24
Nassfilm-Dickenmesser	70	Schmelzsicherung	65	Ventilator	55
Nass-/Trocken-Sauger	111	Schmiege	68	Vergoldung	11
Naturschwamm	7	Schneidedraht	65	Verlegewerkzeug	38-39,42-45,51
Netzkabel	99,103	Schneidegerät	44-45,64-65,67	Verlängerungsholm	132-133
Netzschleifmittel	93,102	Schneidlade	39	Verlängerungssatz	65
Neubautrockner	55	Schraubendreher	54	Versiegelung	56-57
Neutral-Silicon	57	Schraubbit	77	Verteilerkellen	49
Niederdruck-Spritzsystem	118-119	Schrägstrichzieher	9,16	Vertreiber	8
Nitril-Schutzhandschuhe	69	Schuhe	166	Viskose-Schwämme	96
Noppenhandschuhe	160	Schutz-Set	164	Vlies	59,95,148
Nuthobel	69	Schutzanzug	164	Vollpflege für Bodenbeläge	46
<b>O</b>		Schutzbrille	69,165	Vorhangschloss	83
Ohrschützer, Ohrstöpsel	164-165	Schutzfolie	150-151	<b>W</b>	
Öl	126	Schutzhaube	164	Waage	72-73
Ölstrichzieher	8	Schutzmaske	162	Wagner	116,120,122,124
Ovalpinsel	14	Schwamm	7,10,50,95-96	Walze	10,21-25
<b>P</b>		Schwingschleifer	97-98	Walzenbox	26
Pablo Fartonscanner Digital	73	SDS-plus Bohrer	76-77	Walzenhalter	27
Partikelfiltermaske	162-163	Senklot	39	Wand- und Deckenschleifer	104-106
Pattex Klebstoffe	61	Shorty	69	Wanne	26
PE-Folie	10	Sicherheitsschraubendreher	54	Warnband	152
Pendelstichsäge	110	Sicherheitsschuhe	166	Waschcreme	169
Perforierer	34	Sicherung	65	Wasserwaage	69,72-73
Pflege	126	Sieb	116-117	WDVS-Schneidegerät	64-67
Pinsel	9-11,14-17,83	Silicon	57	WDVS-Werkzeug	67-69
Pinsel für Kreative Gestaltung	8-9	Skalenbecher	117	Wechsellanzenst	127
Pinsel-Set	10	Skelettpistole	54	Werkzeugkoffer	83
Pinselhalter	17	Soft-Schleifpads	95	Werkzeugkopf	107,109
Pinselpott	17	Softshell-Jacke	168	Werkzeugset	83
Pinselreiniger	26	Spachtel	6,10,35,47-50,52-53,57,69,83,122	Werkzeugtasche	83,132
Pistolen	58,122	Spachtelansaugrohr	123	Winkelmesser	68
Pistolenfilter	124	Spachtelvlies	59	Winkelpinsel	17
Planen	137	Spannungsprüfer	54	Winkelschleifer	106
Planex	93,104-105,112-113	Spiritus	60	Winkelschmiege	68
Planex Schleifscheiben	91	Sprengelstrukturset	124	Winter-Softshell-Jacke	168
Planex Schleifteller	104	Spritze	39	<b>X</b>	
Plettac-Gerüste	136-141	Spritzschutzhaube	164	XVLP-Technik	118-119
Polierzubehör	93,101	Spritzsystem, Wagner	118-119	<b>Z</b>	
Poloshirt	166	Spritztechnik	116-126	Zahnkellen	49
Polyamid Farbwalze	21	Sprühextraktion	46	Zahnleisten, Zahnleistenkellen, -spachtel	48-49
Premium Farbwalze	21	Sprühgerät	127	Zahnung	53
Primer Drucksprüngerät	127	Sprühsauger	46	Zange	55
Profi-Duo-Stripper	43	Standschneidegerät	65	Zielschnittmesser	38
Profi Plus Malerkrepp	153	Stanze	45	Zierprofilsäge	68
Profi Verlegemesser	38	Stativ	81-82	Zimmergerüst	136
Protection-Pad	93,102	Staubbindetuch	96	Zollstock	10,83
Protimeter	70	Staubsauger	68,110-113	Zubehörset	119

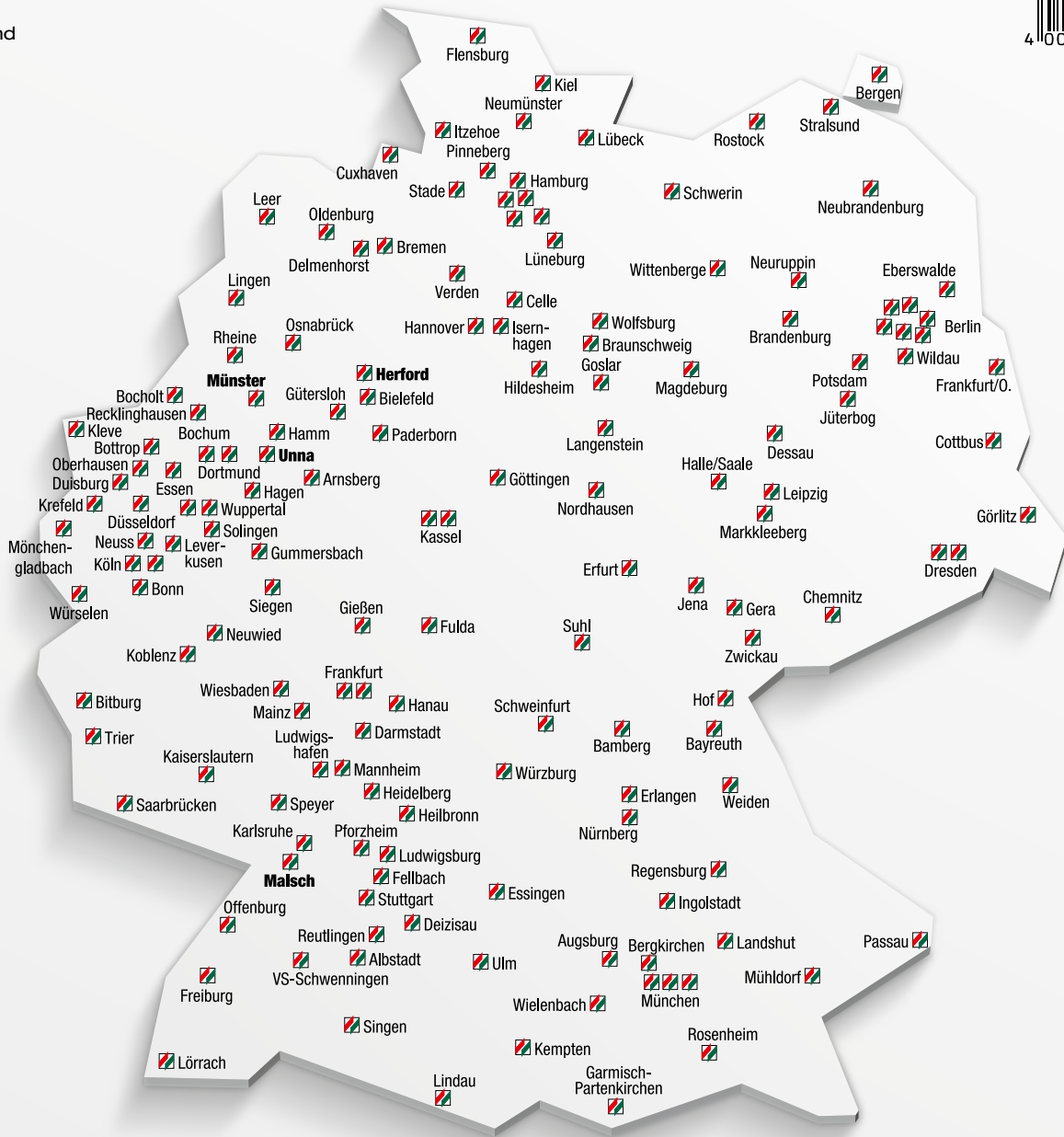

Italien



Niederlande



Österreich

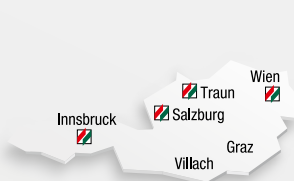

Polen



Schweiz



[www.brillux.de/werkzeuge](http://www.brillux.de/werkzeuge)

Brillux | Weseler Straße 401 | 48163 Münster  
Tel. +49 251 7188-0 | Fax +49 251 7188-439  
info@brillux.de | www.brillux.de

